

**G e s e t z**  
**zum Staatsvertrag zwischen dem Land**  
**Mecklenburg-Vorpommern und dem Land Niedersachsen**  
**über die Änderung der gemeinsamen Landesgrenze**

**Vom 27. März 2014**

Der Niedersächsische Landtag hat das folgende Gesetz beschlossen:

§ 1

(1) Dem am 10. November/9. Dezember 2013 unterzeichneten Staatsvertrag zwischen dem Land Mecklenburg-Vorpommern und dem Land Niedersachsen über die Änderung der gemeinsamen Landesgrenze wird zugestimmt.

(2) Der Staatsvertrag wird nachstehend veröffentlicht.

(3) Der Tag, an dem der Staatsvertrag nach seinem Artikel 4 Abs. 2 in Kraft tritt, ist im Niedersächsischen Gesetz- und Verordnungsblatt bekannt zu machen.

§ 2

Das Gebiet, das nach Artikel 1 Abs. 2 Satz 2 des Staatsvertrages auf das Land Niedersachsen übergeht, wird in die Gemeinde Amt Neuhaus, Landkreis Lüneburg, eingegliedert.

§ 3

Das Gesetz über das Biosphärenreservat „Niedersächsische Elbtalaue“ vom 14. November 2002 (Nds. GVBl. S. 426), zuletzt geändert durch Artikel 4 des Gesetzes vom 19. Februar 2010 (Nds. GVBl. S. 104), wird wie folgt geändert:

1. Die Anlage 1 wird wie folgt geändert:

- a) Im Blatt „Legende und Blattschnitt“ ersetzt der als **Anlage 1** beigefügte Kartenausschnitt den entsprechenden Kartenausschnitt.

b) In Blatt 12 ersetzt der als **Anlage 2** beigefügte Kartenausschnitt den entsprechenden Kartenausschnitt im Bereich der nördlichen Grenze des Biosphärenreservats „Niedersächsische Elbtalaue“.

2. In Anlage 2 Blatt 1 und Blatt 2 ersetzt der als **Anlage 3** beigefügte Kartenausschnitt jeweils den entsprechenden Kartenausschnitt südwestlich der Ortslage Woosmer.

§ 4

Für Rechts- und Verwaltungshandlungen, die aus Anlass der Durchführung des Staatsvertrages und dieses Gesetzes erforderlich werden, insbesondere Berichtigungen, Eintragungen und Löschungen in öffentlichen Büchern sowie Amtshandlungen der Vermessungs- und Katasterverwaltung, sind Kosten weder zu erheben noch zu erstatten.

§ 5

<sup>1</sup>Dieses Gesetz tritt am Tag nach seiner Verkündung in Kraft. <sup>2</sup>Abweichend von Satz 1 treten die §§ 2 und 3 am gleichen Tag in Kraft, an dem der Staatsvertrag nach seinem Artikel 4 Abs. 2 in Kraft tritt; dieser Tag ist im Niedersächsischen Gesetz- und Verordnungsblatt bekannt zu machen.

Hannover, den 27. März 2014

**Der Präsident des Niedersächsischen Landtages**

Bernd B u s e m a n n

Das vorstehende Gesetz wird hiermit verkündet.

**Der Niedersächsische Ministerpräsident**

Stephan W e i l

## Anlage 1

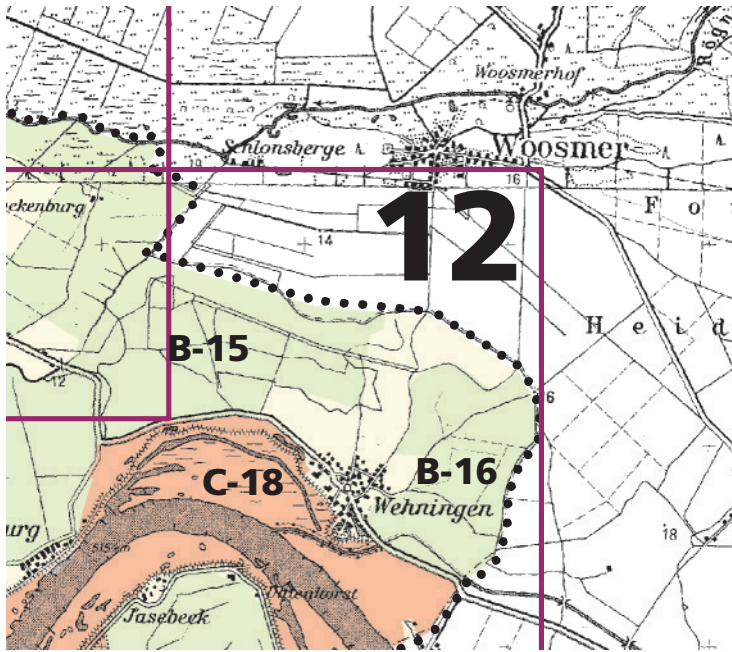

## Anlage 3

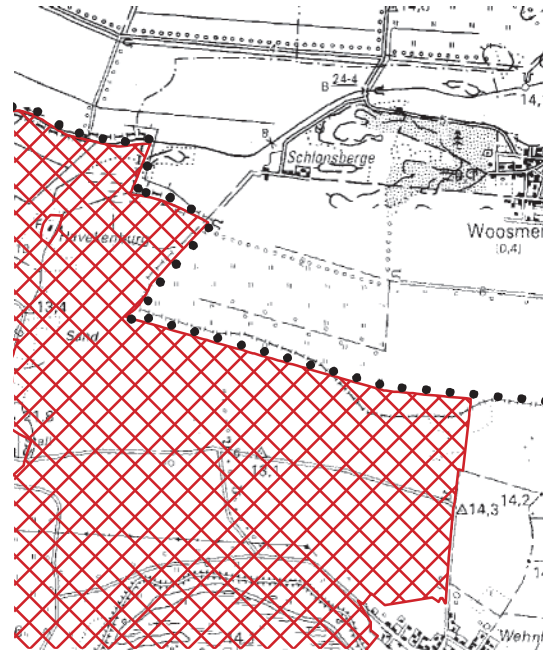

## Anlage 2

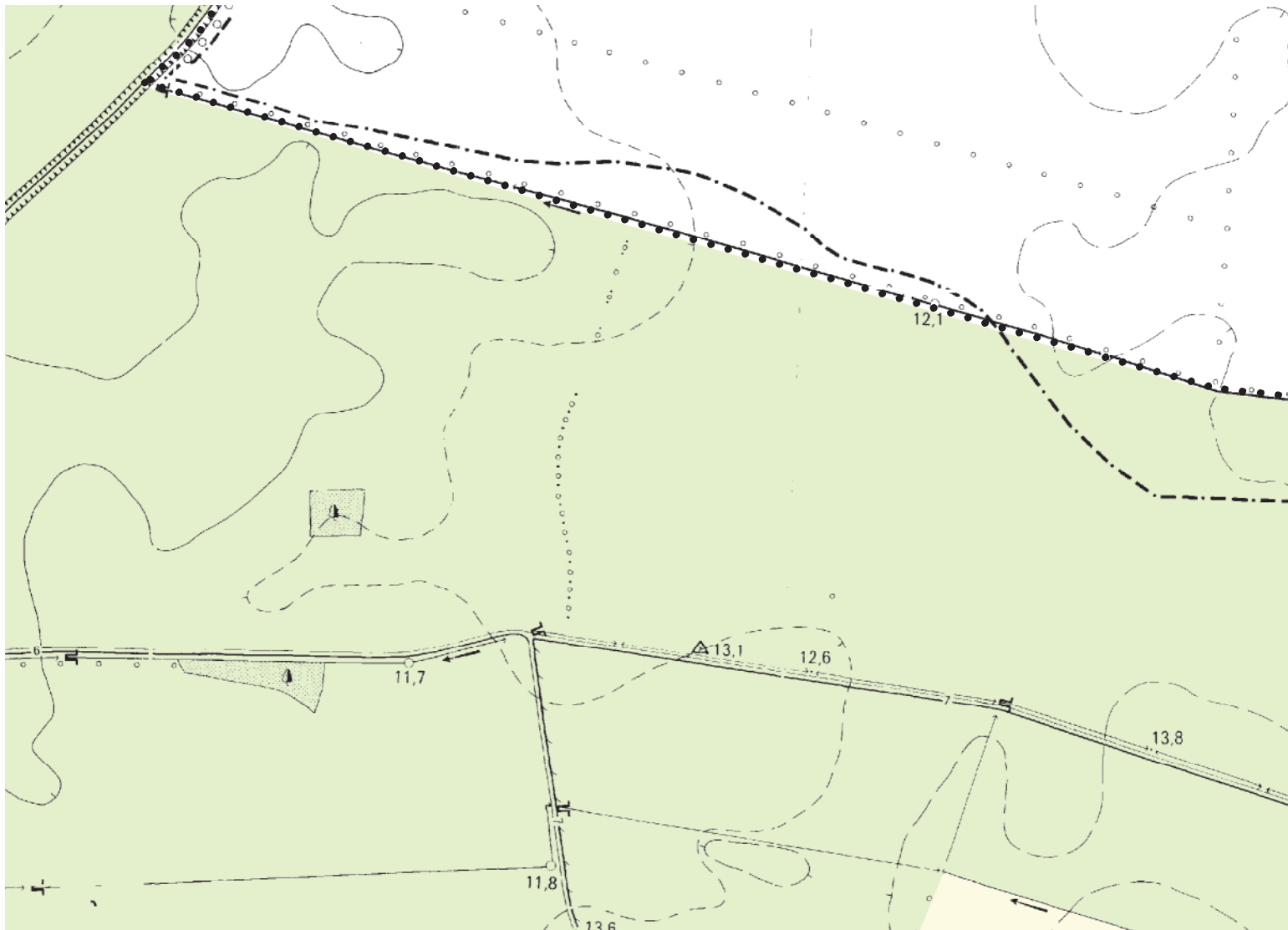

# Anlagen 1 bis 3 (zu § 3)

© 2013  LGLN

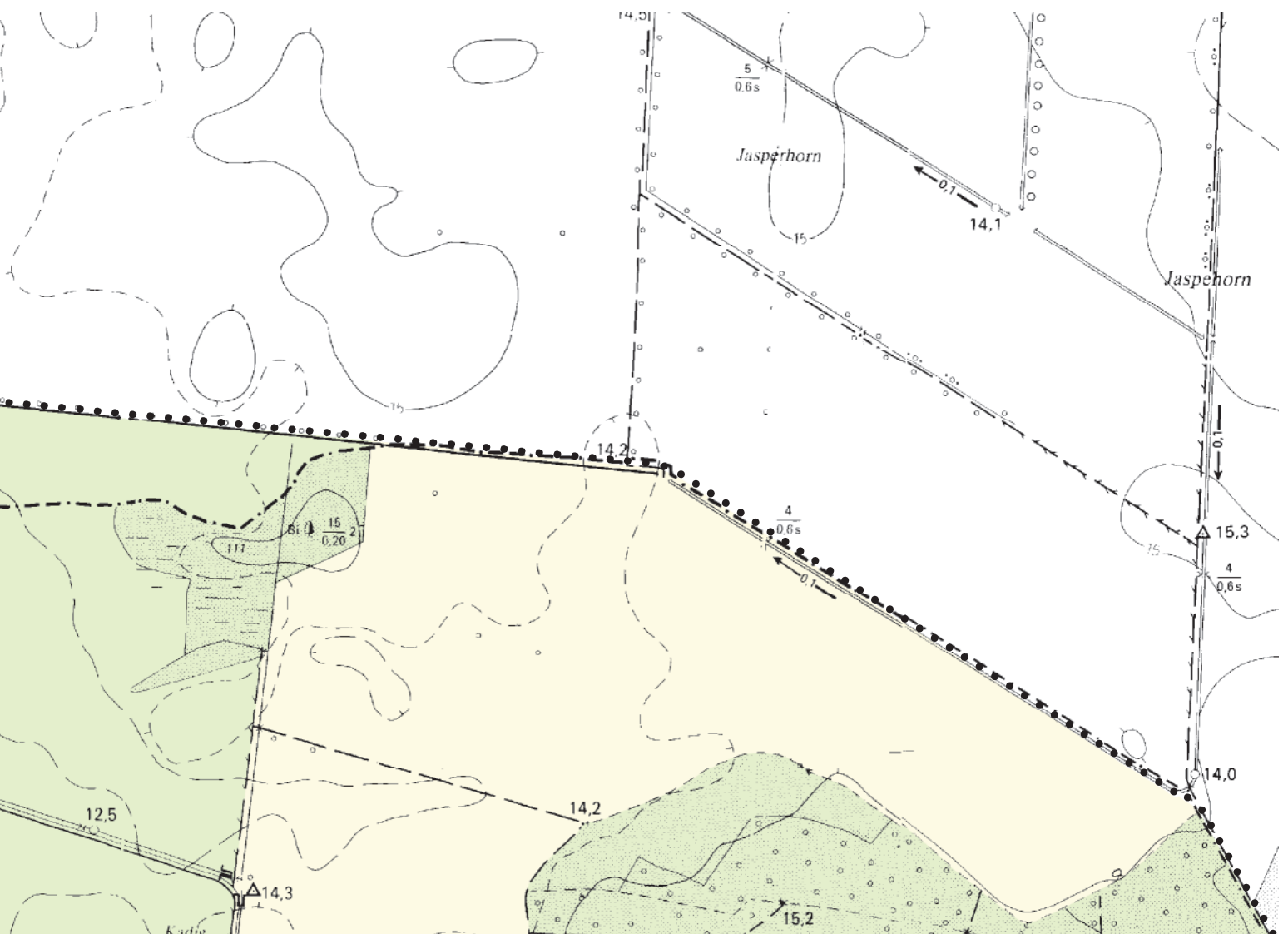

**Staatsvertrag  
zwischen dem Land Mecklenburg-Vorpommern und  
dem Land Niedersachsen  
über die Änderung der gemeinsamen Landesgrenze**

Zwischen dem Land Mecklenburg-Vorpommern und dem Land Niedersachsen wird nach Anhörung der betroffenen kommunalen Gebietskörperschaften aufgrund des Artikels 29 Abs. 7 des Grundgesetzes in Verbindung mit § 2 Abs. 1 des Gesetzes über das Verfahren bei sonstigen Änderungen des Gebietsbestandes der Länder nach Artikel 29 Abs. 7 des Grundgesetzes (G Artikel 29 Abs. 7) vom 30. Juli 1979 (BGBl. I S. 1325) folgender Staatsvertrag über die Änderung der gemeinsamen Landesgrenze geschlossen:

Artikel 1

(1) Dieser Staatsvertrag ändert die gemeinsame Landesgrenze zwischen dem Land Mecklenburg-Vorpommern und dem Land Niedersachsen — im Folgenden: Länder — durch Austausch der in der **Anlage 1** bezeichneten Flächen. Die Änderungen sind in dem als **Anlage 2** beigefügten Kartenblatt grafisch dargestellt. Die Anlagen sind Bestandteile des Staatsvertrages.

(2) In das Hoheitsgebiet des Landes Mecklenburg-Vorpommern gehen über die in der Anlage 1 aufgeführten Flächen in der Gemarkung Wehningen mit einer Fläche von 90 538 m<sup>2</sup>. In das Hoheitsgebiet des Landes Niedersachsen gehen über die in der Anlage 1 aufgeführten Flächen in der Gemarkung Woosmer mit einer Fläche von 129 963 m<sup>2</sup>.

Artikel 2

(1) In den übergewandten Gebieten befindet sich kein Verwaltungsvermögen im Sinne des § 4 G Artikel 29 Abs. 7.

(2) Eigentumsrechtliche Fragen werden von diesem Staatsvertrag nicht berührt.

Artikel 3

(1) Die Länder und die betroffenen kommunalen Gebietskörperschaften treffen die sich infolge der Grenzänderungen als notwendig erweisenden Regelungen möglichst innerhalb von sechs Monaten nach Inkrafttreten dieses Vertrages.

(2) Die Länder und die betroffenen kommunalen Gebietskörperschaften sind verpflichtet, innerhalb von sechs Monaten nach Inkrafttreten dieses Vertrages die für die Verwaltung notwendigen Akten, Urkunden, Register und andere Unterlagen zu übergeben und die für die Berichtigung des Grundbuchs erforderlichen Erklärungen abzugeben.

(3) Zwischen den Ländern werden Verwaltungsgebühren und Auslagen für notwendige Amtshandlungen anlässlich der Grenzänderung nicht erhoben oder erstattet.

Artikel 4

(1) Dieser Staatsvertrag bedarf der Ratifikation. Die Ratifikationsurkunden werden ausgetauscht.

(2) Dieser Staatsvertrag tritt am Ersten des auf den Austausch der Ratifikationsurkunden folgenden Monats in Kraft.

Schwerin, den 09.12.2013

Hannover, den 10.11.2013

Für das Land  
Mecklenburg-Vorpommern

Für das Land Niedersachsen

E. SELLERING  
Ministerpräsident

Stephan WEIL  
Ministerpräsident

**Anlage 1** zum Staatsvertrag zwischen dem Land Mecklenburg-Vorpommern und dem Land Niedersachsen über die Änderung der gemeinsamen Landesgrenze

**Beschreibung der von dem Gebietstausch betroffenen Flächen**

§ 1

Von dem Gebietstausch betroffene Gebiete

(1) Das Land Niedersachsen tritt die in der beigefügten Tabelle aufgelisteten Gebiete der Gemarkung Wehningen (Teile von Flur 1 und Flur 2) an das Land Mecklenburg-Vorpommern ab.

(2) Das Land Mecklenburg-Vorpommern tritt die in der beigefügten Tabelle aufgelisteten Gebiete der Gemarkung Woosmer (Teile von Flur 1 und Flur 2) an das Land Niedersachsen ab.

§ 2

Die beigefügte tabellarische Auflistung der Tauschflächen ist Bestandteil dieser Anlage.

**Zusammenstellung der Tauschflächen Mecklenburg-Vorpommern—Niedersachsen**

Flächen Niedersachsen, Gemarkung Wehningen			
Flur	Flurstück	Fläche in m <sup>2</sup>	Bemerkungen
1	244/4	2 314	
	244/12	869	Grenzgraben
	244/10	1 340	
	244/11	158	
	214/5	11	Grenzgraben
	209/5	827	Grenzgraben
	209/4	4 302	
	208/5	581	Grenzgraben
	208/4	4 422	
	207/1	3 479	
	207/5	538	
	207/6	90	
	207/7	9	
	207/16	329	Grenzgraben
	207/14	35	Grenzgraben
	206/6	299	Grenzgraben
	206/8	32	Grenzgraben
	206/5	3 848	
	202/2	8 927	
	202/13	492	Grenzgraben
	202/7	750	
	202/8	97	
	201/5	346	Grenzgraben
	201/4	7 609	
	199/2	11 292	
	199/11	508	Grenzgraben
	199/6	753	
	199/7	136	
	198/5	403	Grenzgraben
	198/4	6 648	
	197/1	3 293	
	197/10	273	Grenzgraben
	197/5	401	
	197/6	79	
	196/5	325	Grenzgraben
	196/4	3 253	
	195/5	347	Grenzgraben
	<b>Zwischensumme</b>	<b>69 415</b>	

Flächen Niedersachsen, Gemarkung Wehningen			
Flur	Flurstück	Fläche in m <sup>2</sup>	Bemerkungen
1	195/4	3 341	
	194/2	1 300	
	194/11	154	Grenzgraben
	194/6	228	
	194/7	42	
	190/5	154	Grenzgraben
	190/4	1 134	
	189/5	313	Grenzgraben
	189/4	1 181	
	188/4	4	Grenzgraben
2	139/2	95	Grenzgraben
	141/4	492	
	141/7	753	Grenzgraben
	143/3	1	Grenzgraben
	144/3	40	
	144/4	35	Grenzgraben
	145/7	14	Grenzgraben
	145/9	95	Grenzgraben
	145/11	150	Grenzgraben
	145/13	56	Grenzgraben
	145/6	149	
	146/3	33	Grenzgraben
	150/5	1 535	Grenzgraben
	150/4	1 318	
	153/4	594	Grenzgraben
	153/3	1 261	
	154/4	648	Grenzgraben
	154/3	1 644	
	155/4	781	Grenzgraben
	155/3	2 900	
	156/4	56	Grenzgraben
	156/3	622	
	<b>Gesamtsumme</b>	<b>90 538</b>	





<b>Flächen Mecklenburg-Vorpommern, Gemarkung Woosmer</b>			
<b>Flur</b>	<b>Flurstück</b>	<b>Fläche in m<sup>2</sup></b>	<b>Bemerkungen</b>
<b>1</b>	287/1	2 520	
	287/10	77	Grenzgraben
	291/5	422	Grenzgraben
	291/3	690	
	292/5	495	Grenzgraben
	292/3	6 312	
	294/5	436	Grenzgraben
	294/3	12 330	
	295/5	440	Grenzgraben
	295/3	10 848	
	296/7	451	Grenzgraben
	296/3	11 338	
	297/5	456	Grenzgraben
	297/3	11 897	
	298/4	12 833	
	298/8	446	Grenzgraben
	300/2	10 166	
	300/3	53	
	301	3 288	
	304/5	459	Grenzgraben
304/4	228		
<b>2</b>	638/1	25 581	
	638/5	753	Grenzgraben
	639/7	792	Grenzgraben
	639/5	14 878	
	641/5	177	Grenzgraben
	641/3	364	
	644/2	1 210	
	644/6	23	Grenzgraben
	<b>Gesamtsumme</b>	<b>129 963</b>	

# Anlage 2 zum Staatsvertrag zwischen dem Land Mecklenburg-Vorpommern und dem Land Niedersachsen über die Änderung der gemeinsamen Landesgrenze

## - Gemeinde Vielank (Gemarkung Woosmer) / Gemeinde Amt Neuhaus (Gemarkung Wehningen) -

Maßstab 1 : 25.000

Kartengrundlage: Auszug aus der Digitalen Topografischen Karte 1 : 50.000  
© Landesamt für Geoinformation und Landentwicklung Niedersachsen

-  Fläche von Mecklenburg-Vorpommern nach Niedersachsen
-  Fläche von Niedersachsen nach Mecklenburg-Vorpommern
-  bisherige Landesgrenze
-  neue Landesgrenze

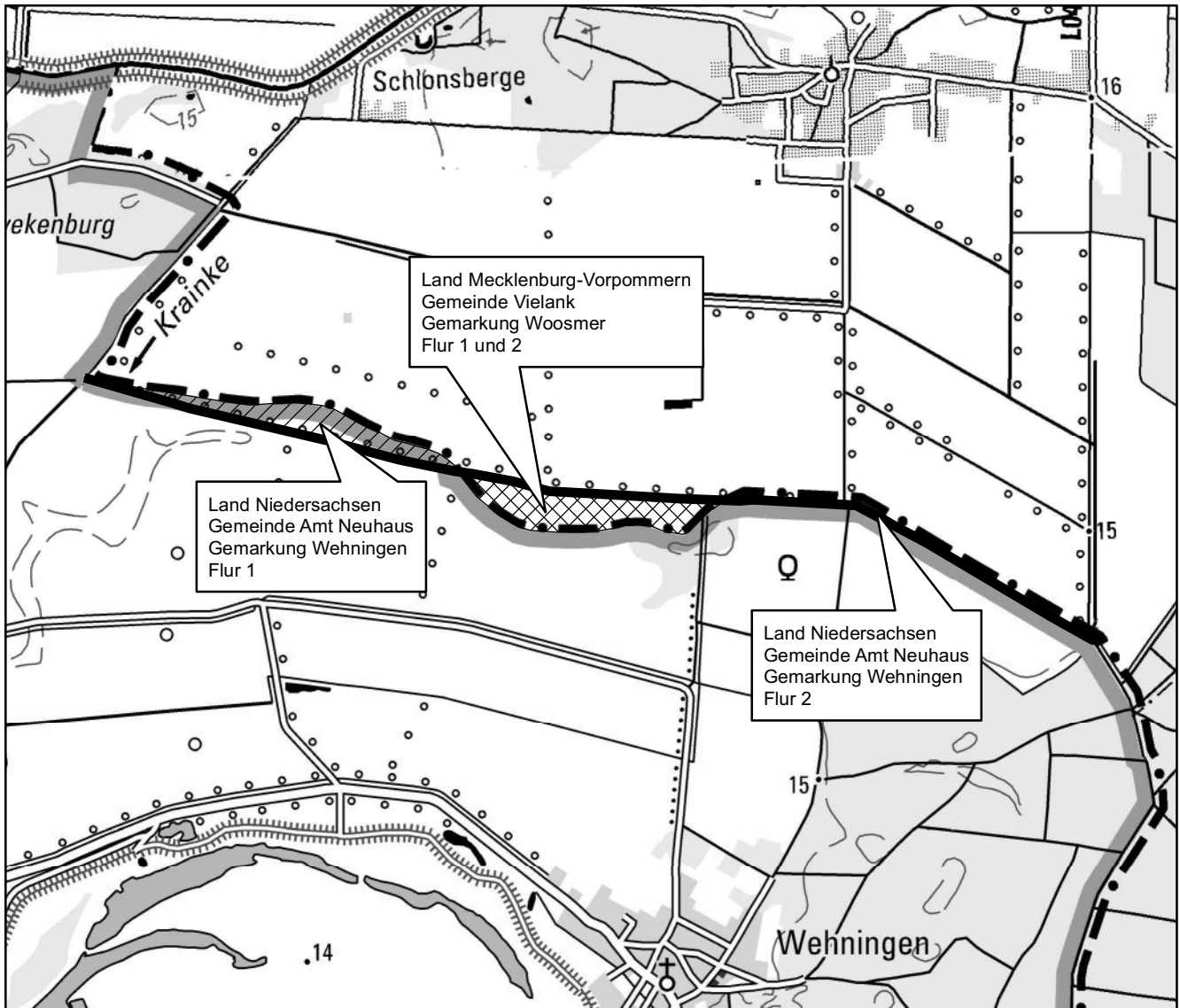

Diese Produkte unterliegen den Vervielfältigungs- und Abgabebedingungen der niedersächsischen Vermessungs- und Katasterverwaltung

Übersichtskarte Maßstab 1 : 500.000

Kartengrundlage: Auszug aus der Digitalen Übersichtskarte Niedersachsen 1 : 500.000  
© Landesamt für Geoinformation und Landentwicklung Niedersachsen

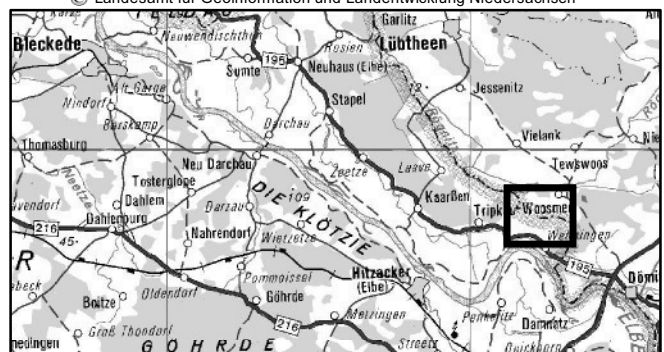

Herausgeber:



Landesamt für Geoinformation und Landentwicklung Niedersachsen

Regionaldirektion Lüneburg

Katasteramt Lüneburg

Adolph-Kolping-Straße 12, 21337 Lüneburg

---

**Bekanntmachung**  
**über den Zeitpunkt des Inkrafttretens des Staatsvertrages**  
**zwischen dem Land Mecklenburg-Vorpommern**  
**und dem Land Niedersachsen**  
**über die Änderung der gemeinsamen Landesgrenze**

Aufgrund des § 1 Abs. 3 und des § 5 Satz 2 Halbsatz 2 des Gesetzes zum Staatsvertrag zwischen dem Land Mecklenburg-Vorpommern und dem Land Niedersachsen über die Änderung der gemeinsamen Landesgrenze vom 27. März 2014 (Nds. GVBl. S. 81) wird bekannt gemacht, dass der Staatsvertrag sowie die §§ 2 und 3 des vorgenannten Gesetzes am 1. November 2014 in Kraft getreten sind.

Hannover, den 4. November 2014

**Niedersächsische Staatskanzlei**

Mielke

Staatssekretär

---

Herausgegeben von der Niedersächsischen Staatskanzlei  
Verlag: Schlütersche Verlagsgesellschaft mbH & Co. KG, Hans-Böckler-Allee 7, 30173 Hannover; Postanschrift: 30130 Hannover, Telefon 0511 8550-0, Telefax 0511 8550-2400. Druck: Gutenberg Beuys Feindruckerei GmbH, Langenhagen. Erscheint nach Bedarf. Laufender Bezug und Einzelstücke können durch den Verlag bezogen werden. Bezugspreis pro Jahr 56,30 € (einschließlich 3,68 € Mehrwertsteuer und einschließlich 9,20 € Portokostenanteil). Bezugskündigung kann nur 10 Wochen vor Jahresende schriftlich erfolgen. Einzelnummer je angefangene 8 Seiten 1,05 €. ISSN 0341-3497. Abbonementsservice Christian Engelmann, Telefon 0511 8550-2424, Telefax 0511 8550-2405

**Einzelverkaufspreis dieser Ausgabe 1,05 € einschließlich Mehrwertsteuer zuzüglich Versandkosten**