



**Karte 2
zur Verordnung über die Ausweisung
des Naturschutzgebietes
HA 229 "Idtberg"**

Legende

 Grenze des Naturschutzgebietes
(Die Innenseite der schwarzen Linie
des grauen Bandes kennzeichnet
die Grenze des Naturschutzgebietes)

 § 4 Abs. 4 Satz 1 und Nr. 5
(Prozessschutzfläche)

**Freistellungen der
ordnungsgemäßen Land- und
Forstwirtschaft**

 § 4 Abs. 3 Nr. 1 (Grünland "E")

 § 4 Abs. 3 Nr. 2 (Grünland "M")

 § 4 Abs. 4 (Wald)

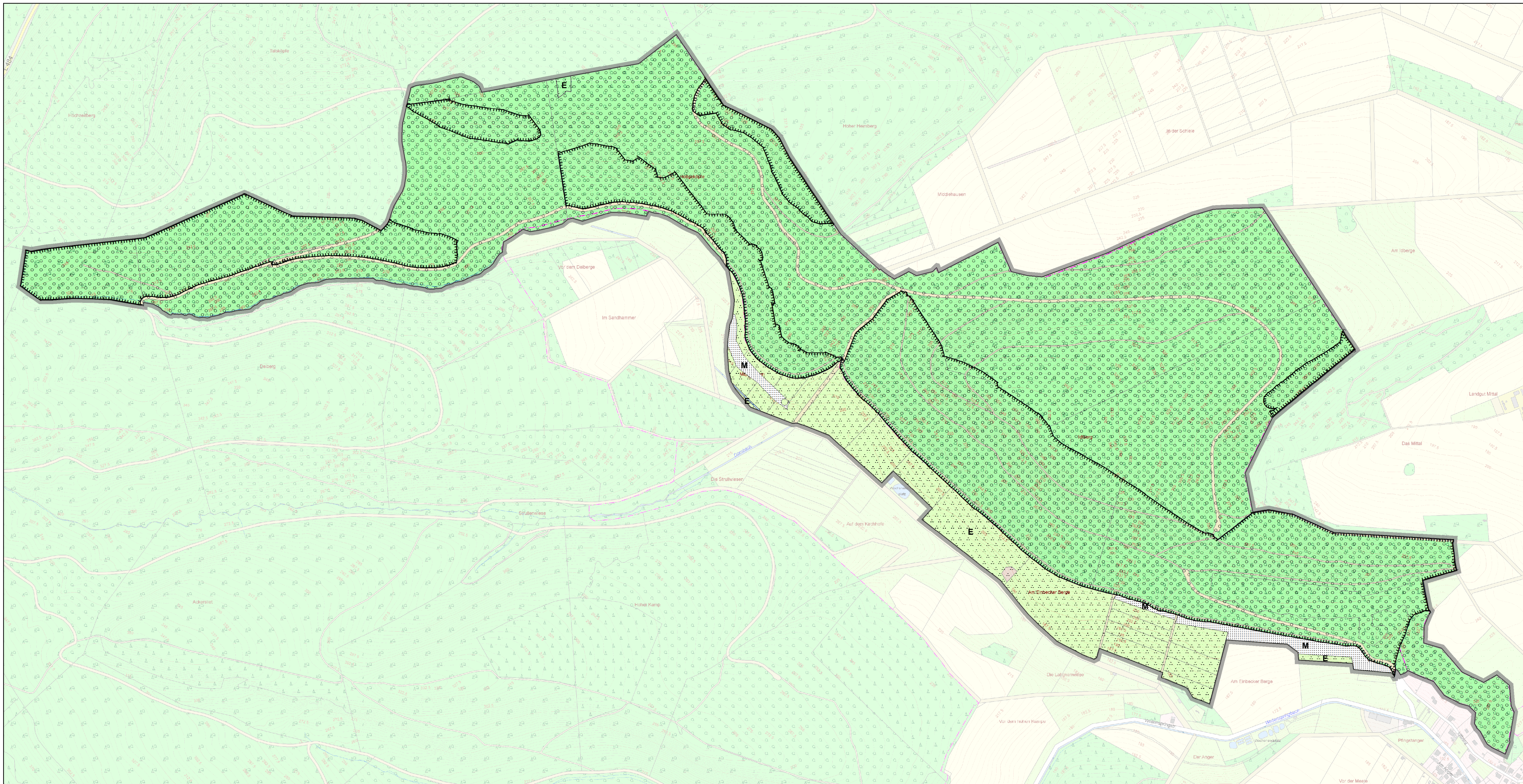

Bearbeitung: Heike Jandt / Sabrina Scharf / Walter Standke

Maßstab: 1:5.000

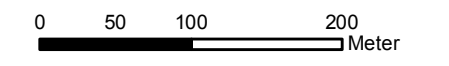

Kartengrundlage: AK5
Quelle: Auszug aus den Geobasisdaten der Niedersächsischen
Vermessungs- und Katasterverwaltung © 2017

Holzminden, den 20.02.2018
Landkreis Holzminden
Die Landrätin

Ansgar Schütz

