

Naturschutzgebiet
"Südlicher Drömling"



Anlage A zur Verordnung
über das Naturschutzgebiet
"Südlicher Drömling"

Legende

-  Kreisgrenze
-  Naturschutzgebiet (= Innenseite des grauen Rasterbandes)
-  Vogelschutzgebiet im NSG
-  FFH-Gebiet im NSG
-  Naturwald
-  Lebensraum- und Biotypen im Grünland
-  Grünland
-  Acker
-  Wald

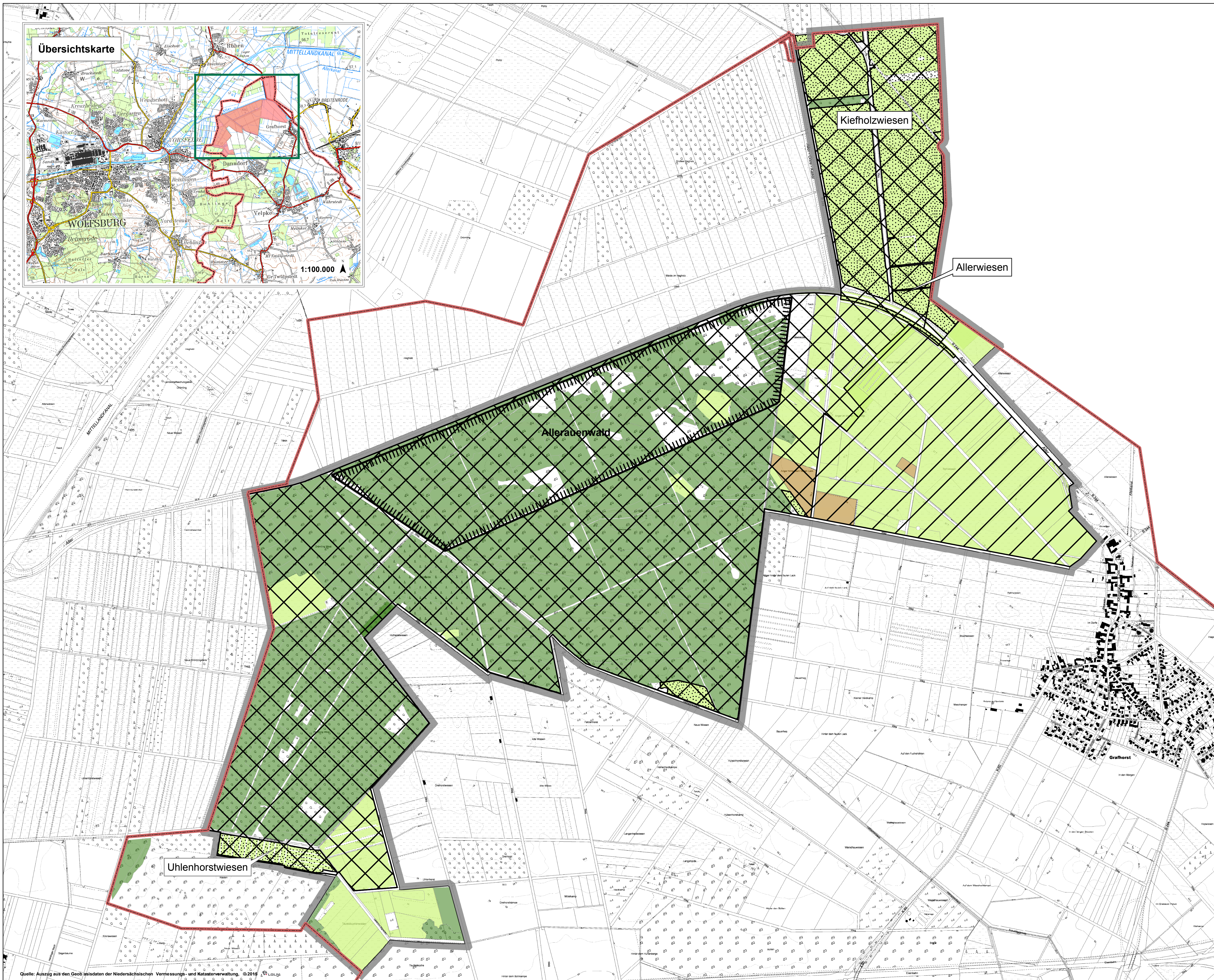

Übersichtskarte

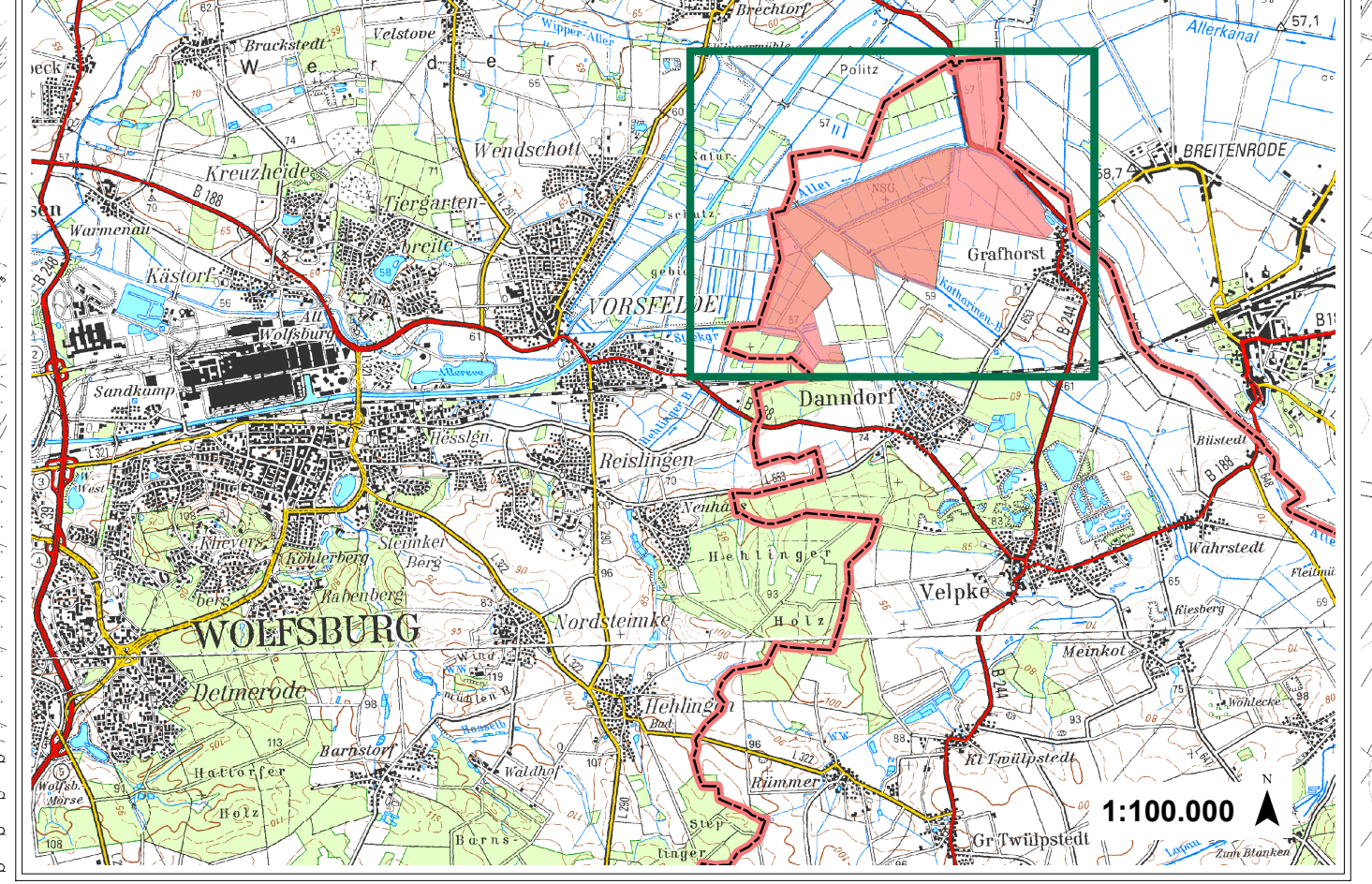

Landkreis Helmstedt
-Untere Naturschutzbehörde-

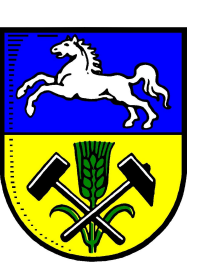

Südtor 6
38350 Helmstedt
Tel.: 05352 / 121-2533
Fax: 05352 / 121-2608
naturschutzbehoerde@landkreis-helmstedt.de
www.helmstedt.de

Helmstedt, den 27.06.2018
Der Landrat
gez. Radeck
(Radeck)

Stand: Juni 2018
Bearbeiter: Udo Herbst
Kartengrundlage: Rasterdaten der AK 5 (Stand 2016)

Maßstab 1:8.500
0 50 100 200 300 400 500
Meter

Quelle: Auszug aus den Geobasisdaten der Niedersächsischen Vermessungs- und Katasterverwaltung, © 2015