

Übersichtskarte
 zur Verordnung über das Naturschutzgebiet
**"Marka zwischen Markhausen
 und Delschloot"**
 Stadt Friesoythe, Landkreis Cloppenburg

Legende

 Grenze des Naturschutzgebietes
 NSG WE 295 "Marka zwischen
 Markhausen und Delschloot"

Landkreis Cloppenburg
 Der Landrat

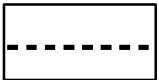



- Amt für Natur und Umwelt -
 Eschstraße 29
 49661 Cloppenburg

Cloppenburg, den 15.10.2018

.....
 Johann Wimberg
 Landrat

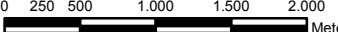
Maßstab: 1:50.000





N

Quelle: AK 5, Auszug aus den Geobasisdaten der Niedersächsischen Vermessungs- und Katasterverwaltung ©, Stand 2014

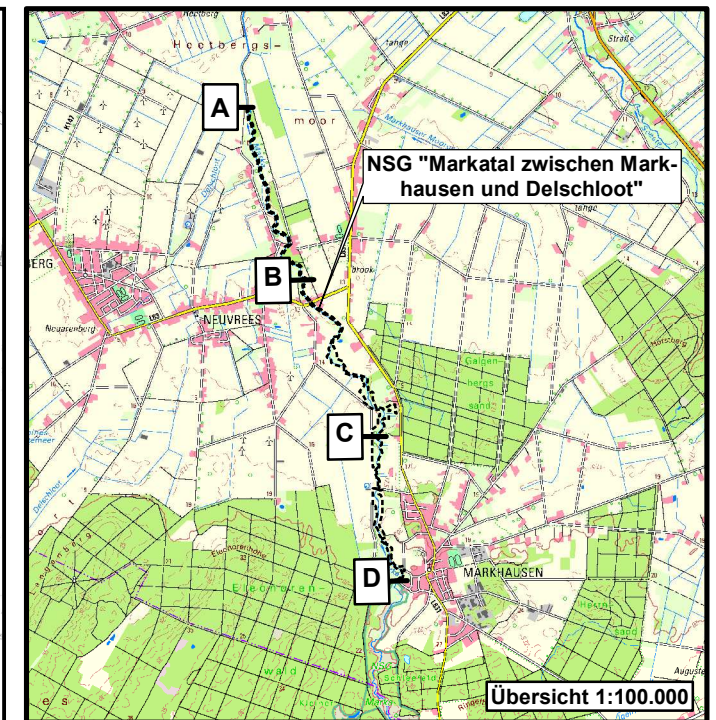



Karte zur Verordnung über das Naturschutzgebiet
**"Marka zwischen Markhausen
 und Delschloot"**
 Stadt Friesoythe, Landkreis Cloppenburg

- Legende**
-  Die Innenkante (breite Linie) des gepunkteten Rasterbandes kennzeichnet die Grenze des Schutzgebietes
 -  Das Rasterband selbst hat rein darstellenden Charakter, ohne naturschutzrechtliche Regelungen nach der NSG Verordnung.
 -  Gewässerabschnitt B - C

Landkreis Cloppenburg
 Der Landrat



- Amt für Natur und Umwelt -
 Eschstraße 29
 49661 Cloppenburg

Cloppenburg, den 15.10.2018

.....
 Johann Wimberg
 Landrat

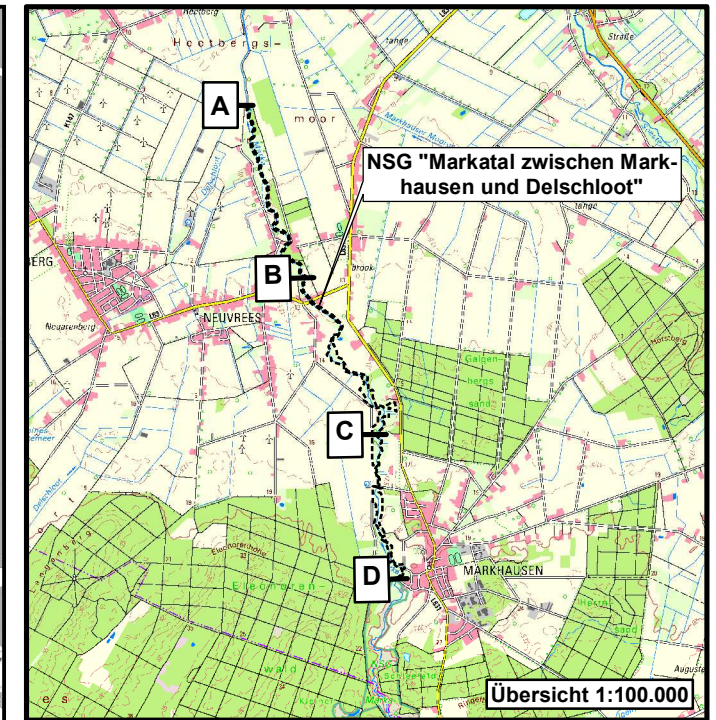

Maßstab: 1:10.000 

Quelle: AK 5, Auszug aus den Geobasisdaten der Niedersächsischen Vermessungs- und Katasterverwaltung ©, Stand 2014 



Karte zur Verordnung über das Naturschutzgebiet
**"Marka zwischen Markhausen
 und Delschloot"**
 Stadt Friesoythe, Landkreis Cloppenburg

Legende

-  Die Innenkante (breite Linie) des gepunkteten Rasterbandes kennzeichnet die Grenze des Schutzgebietes
-  Das Rasterband selbst hat rein darstellenden Charakter, ohne naturschutzrechtliche Regelungen nach der NSG Verordnung.
-  Gewässerabschnitt C - D

Landkreis Cloppenburg
 Der Landrat

- Amt für Natur und Umwelt -
 Eschstraße 29
 49661 Cloppenburg



Cloppenburg, den 15.10.2018

.....
Johann Wimberg
 Landrat

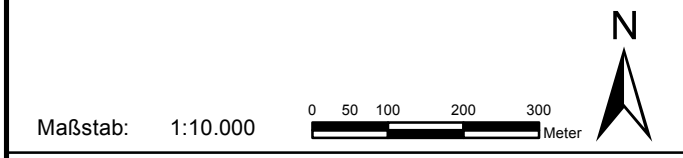

Quelle: AK 5, Auszug aus den Geobasisdaten der Niedersächsischen Vermessungs- und Katasterverwaltung ©, Stand 2014

