

Legende

- Geltungsbereich der Verordnung
Die Innenseite des grauen Rasterbandes umzeichnet die Grenze des Schutzgebietes
- FFH-Umsetzungsfläche (Gebiet 317)
- NSG-Abgrenzung
- Gemeindegrenzen

Lebensraumtypen

- 9110 - Hainsimsen-Buchenwald
- 9120 - Atlantischer, saurer Buchenwald
- 9190 - Alte bodensaure Eichenwälder
- 91E0 - Auwald

Erhaltungszustand

- B = Gut
- C = Mittel bis Schlecht



Landkreis Vechta
Der Landrat
Amt für Umwelt, Hoch- und Tiefbau
Ravensberger Str. 20, 49377 Vechta

Projekt:
Karte zur Verordnung über das Landschaftsschutzgebiet „Dammer Berge“ in der Stadt Damme und den Gemeinden Holdorf, Neuenkirchen-Vörden und Steinfeld, Landkreis Vechta

Kartentitel:
Karte über die FFH-Lebensraumtypen

Blatt Nr.: 01/10	Landkreis Vechta Der Landrat
Maßstab: 1:5000	
Koordinatensystem: ETRS 1989 UTM Zone 32N	Sachbearbeiter: A. Gawlik V. Willoh Zeichner: Datum: 18.10.2018
Kartengrundlage: AKS	
Quelle der Kartengrundlage: Auszug aus den Geobasisdaten der Niedersächsischen Vermessungs- und Kartenverwaltung © 2015	

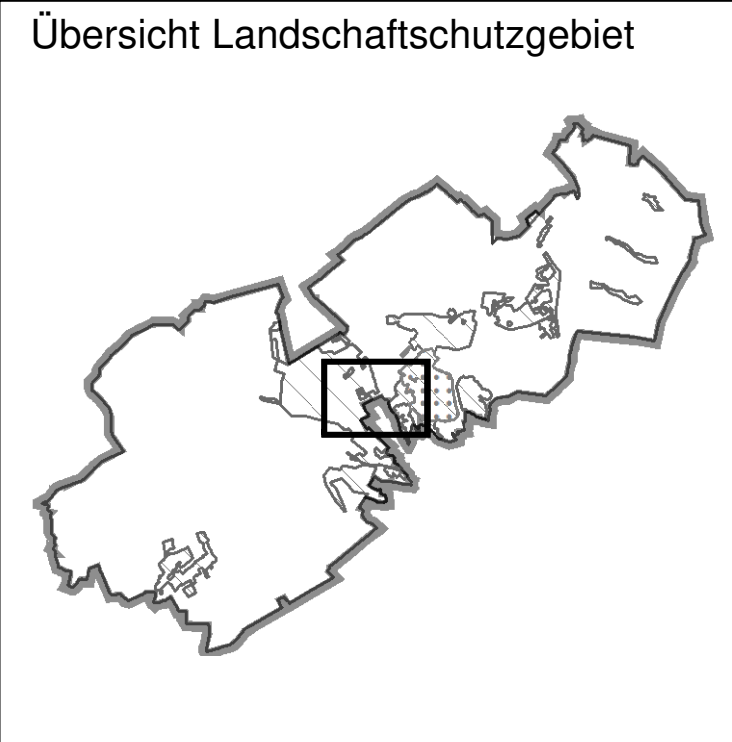
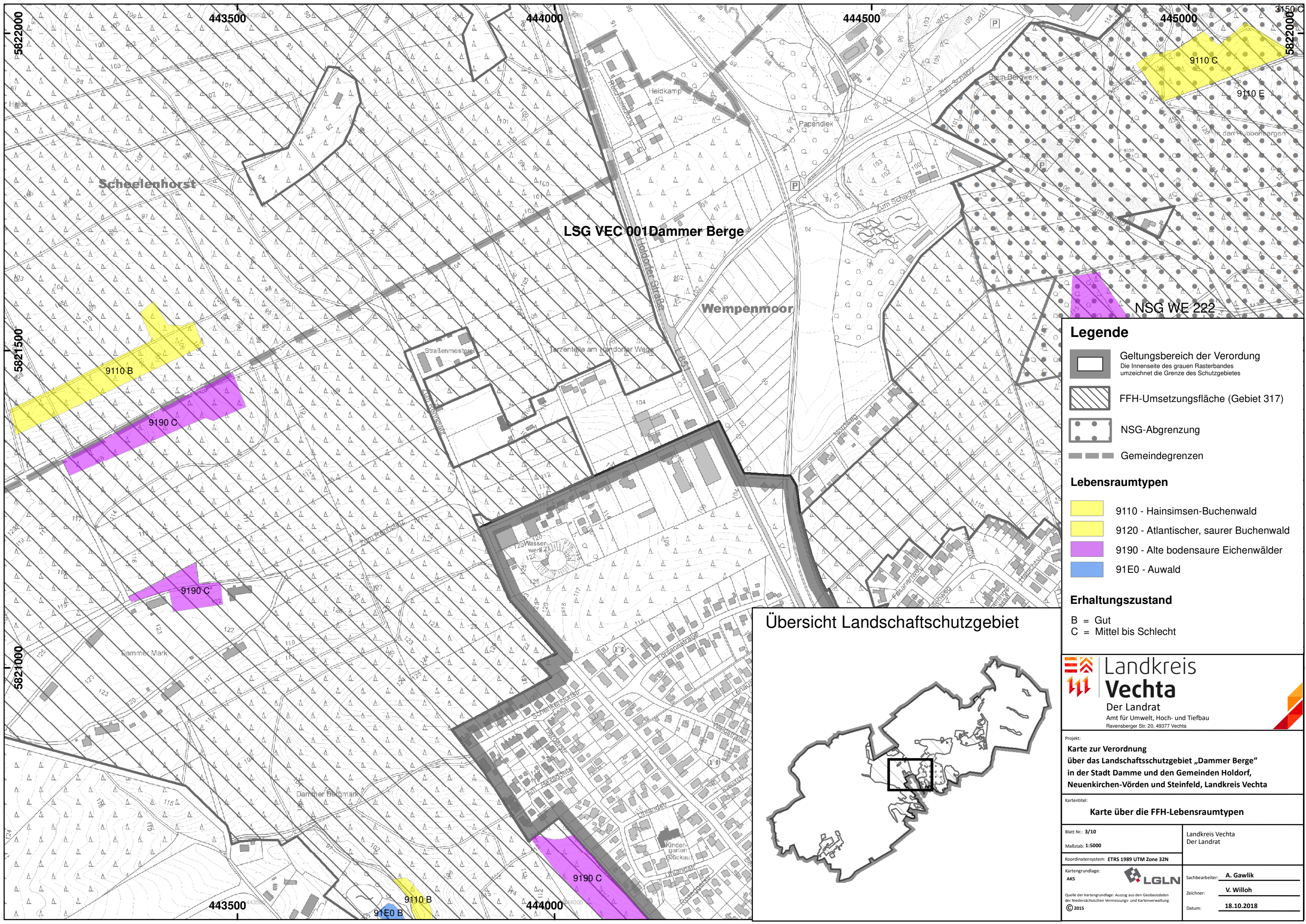

Legende

- Geltungsbereich der Verordnung
Die Innenseite des grauen Rasterbandes umzeichnet die Grenze des Schutzgebietes
- FFH-Umsetzungsfläche (Gebiet 317)
- NSG-Abgrenzung
- Gemeindegrenzen

Lebensraumtypen

- 9110 - Hainsimsen-Buchenwald
- 9120 - Atlantischer, saurer Buchenwald
- 9190 - Alte bodensaure Eichenwälder
- 91E0 - Auwald

Erhaltungszustand

- B = Gut
- C = Mittel bis Schlecht

Landkreis Vechta
Der Landrat
Amt für Umwelt, Hoch- und Tiefbau
Ravensberger Str. 20, 49377 Vechta



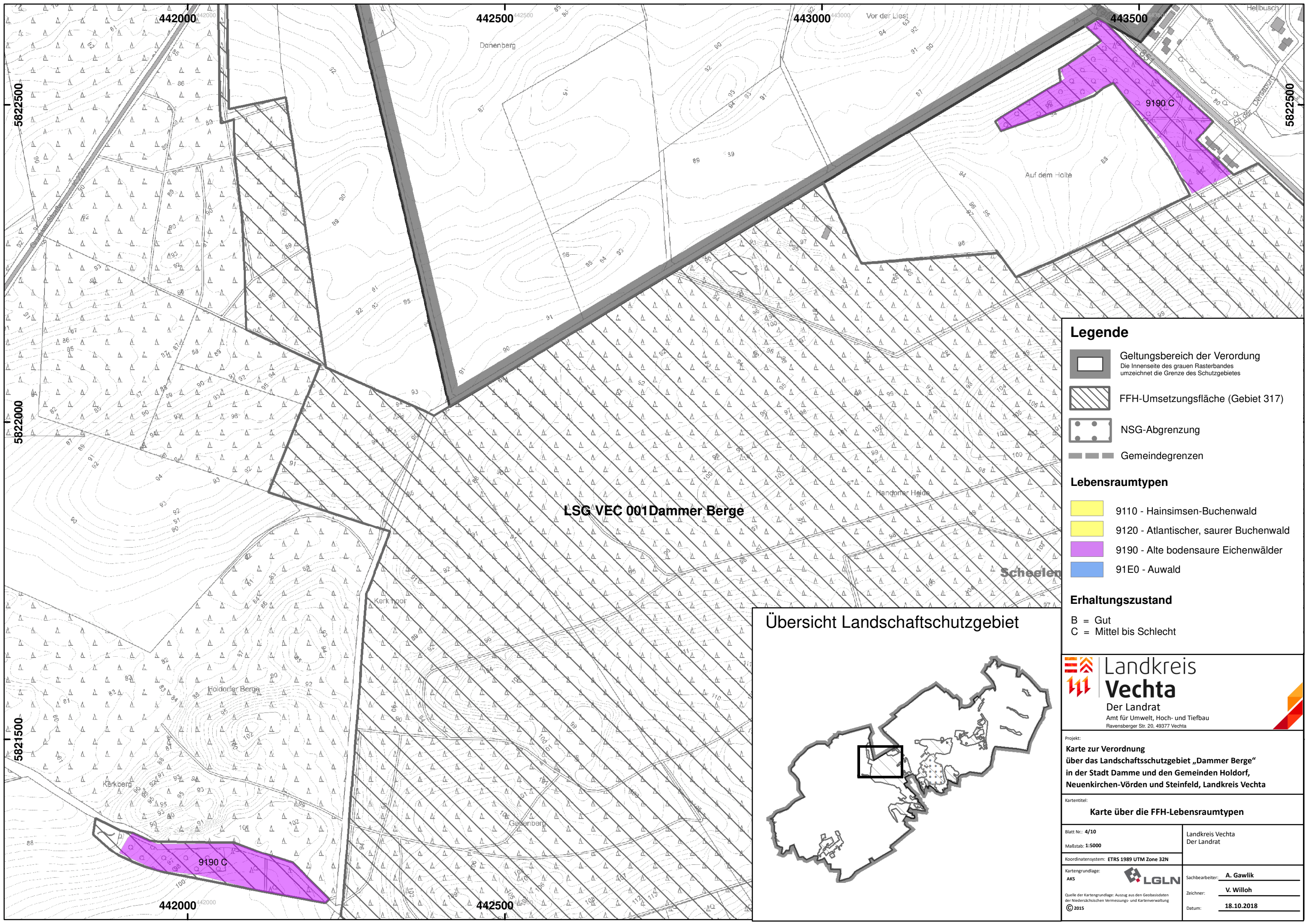

Projekt:
Karte zur Verordnung über das Landschaftsschutzgebiet „Dammer Berge“ in der Stadt Damme und den Gemeinden Holdorf, Neuenkirchen-Vörden und Steinfeld, Landkreis Vechta

Kartentitel:
Karte über die FFH-Lebensraumtypen





Blatt Nr.: 3/10	Landkreis Vechta Der Landrat
Maßstab: 1:5000	
Koordinatensystem: ETRS 1989 UTM Zone 32N	Sachbearbeiter: A. Gawlik V. Willoh Zeichner: Datum: 18.10.2018
Kartengrundlage: AKS	
Quelle der Kartengrundlage: Auszug aus den Geobasisdaten der Niedersächsischen Vermessungs- und Kartenverwaltung © 2015	



Legende

-  Geltungsbereich der Verordnung
Die Innenseite des grauen Rasterbandes umzeichnet die Grenze des Schutzgebietes
-  FFH-Umsetzungsfläche (Gebiet 317)
-  NSG-Abgrenzung
-  Gemeindegrenzen

Lebensraumtypen

-  9110 - Hainsimsen-Buchenwald
-  9120 - Atlantischer, saurer Buchenwald
-  9190 - Alte bodensaure Eichenwälder
-  91E0 - Auwald

Erhaltungszustand

- B = Gut
- C = Mittel bis Schlecht

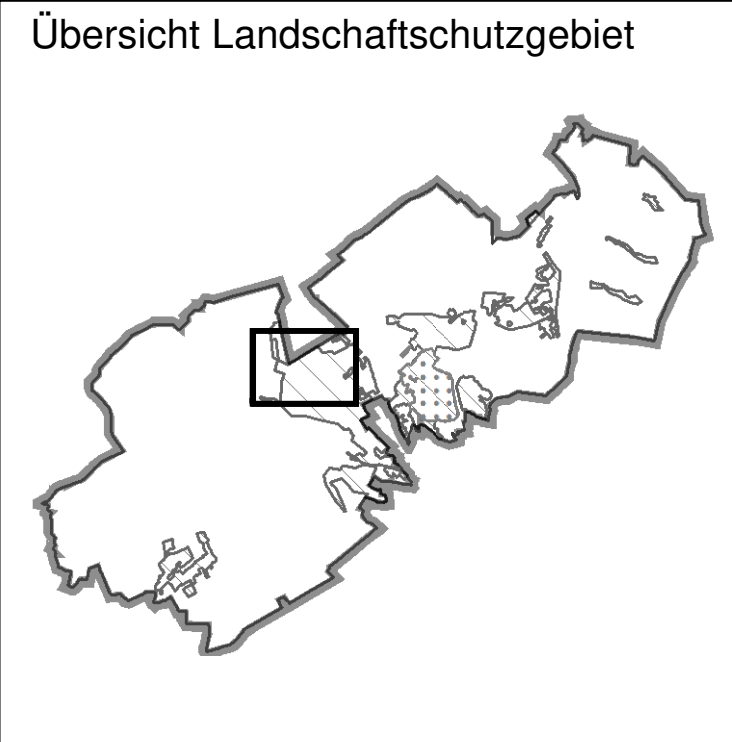

 **Landkreis Vechta**
Der Landrat
Amt für Umwelt, Hoch- und Tiefbau
Ravensberger Str. 20, 49377 Vechta

Projekt:
Karte zur Verordnung über das Landschaftschutzgebiet „Dammer Berge“ in der Stadt Damme und den Gemeinden Holdorf, Neuenkirchen-Vörden und Steinfeld, Landkreis Vechta

Kartentitel:
Karte über die FFH-Lebensraumtypen

Blatt Nr.: 4/10	Landkreis Vechta Der Landrat
Maßstab: 1:5000	
Koordinatensystem: ETRS 1989 UTM Zone 32N	
Kartengrundlage: AKS 	Sachbearbeiter: A. Gawlik
Quelle der Kartengrundlage: Auszug aus den Geobasisdaten der Niedersächsischen Vermessungs- und Kartenverwaltung © 2015	Zeichner: V. Willloh
	Datum: 18.10.2018

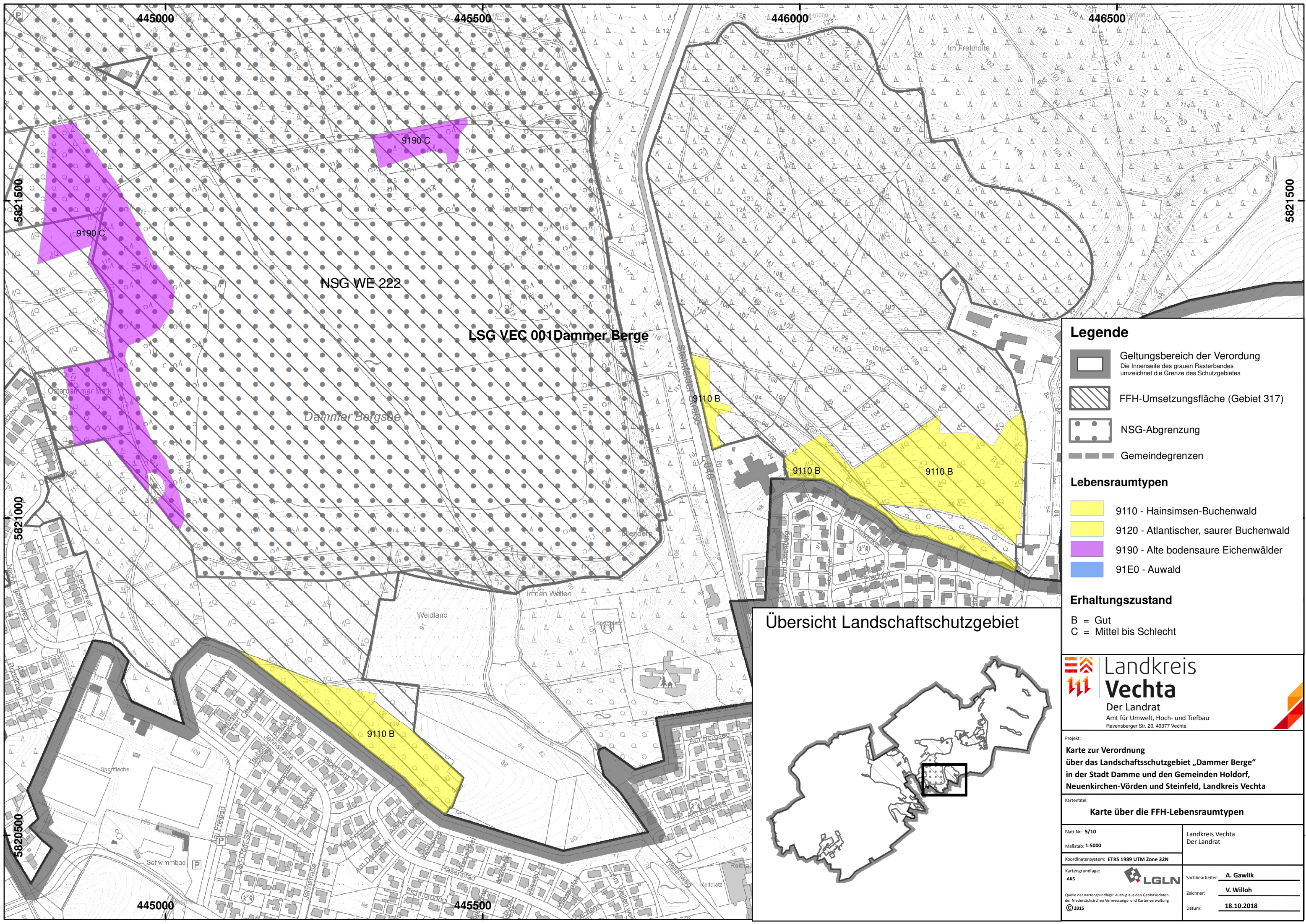

- ### Legende
- Geltungsbereich der Verordnung
Die Innenseite des grauen Rasterbandes umzeichnet die Grenze des Schutzgebietes
 - FFH-Umsetzungsfläche (Gebiet 317)
 - NSG-Abgrenzung
 - Gemeindegrenzen
- ### Lebensraumtypen
- 9110 - Hainsimsen-Buchenwald
 - 9120 - Atlantischer, saurer Buchenwald
 - 9190 - Alte bodensaure Eichenwälder
 - 91E0 - Auwald
- ### Erhaltungszustand
- B = Gut
 - C = Mittel bis Schlecht

Übersicht Landschaftsschutzgebiet



Landkreis Vechta
Der Landrat
Amt für Umwelt, Hoch- und Tiefbau
Ravensberger Str. 20, 49377 Vechta

Projekt:
Karte zur Verordnung über das Landschaftsschutzgebiet „Dammer Berge“ in der Stadt Damme und den Gemeinden Holdorf, Neuenkirchen-Vörden und Steinfeld, Landkreis Vechta

Kartentitel:
Karte über die FFH-Lebensraumtypen

Blatt Nr.: 5/10	Landkreis Vechta Der Landrat
Maßstab: 1:5000	
Koordinatensystem: ETRS 1989 UTM Zone 32N	
Kartengrundlage: AKS	Sachbearbeiter: A. Gawlik
Quelle der Kartengrundlage: Auszug aus den Geobasisdaten der Niedersächsischen Vermessungs- und Kartenverwaltung	Zeichner: V. Willloh
© 2015	Datum: 18.10.2018

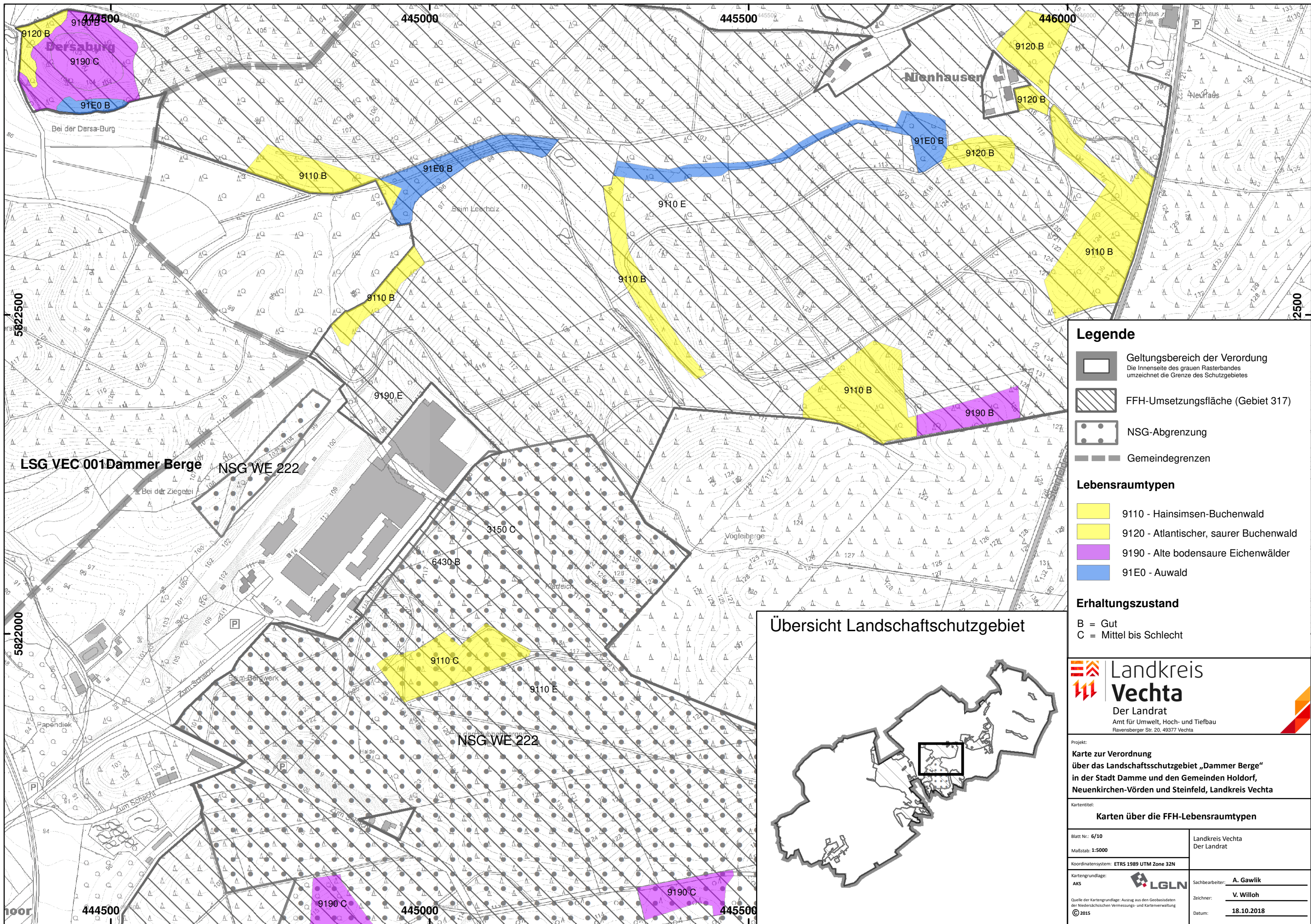

Legende

- Geltungsbereich der Verordnung
Die Innenseite des grauen Rasterbandes umzeichnet die Grenze des Schutzgebietes
- FFH-Umsetzungsfläche (Gebiet 317)
- NSG-Abgrenzung
- Gemeindegrenzen

Lebensraumtypen

- 9110 - Hainsimsen-Buchenwald
- 9120 - Atlantischer, saurer Buchenwald
- 9190 - Alte bodensaure Eichenwälder
- 91E0 - Auwald

Erhaltungszustand

- B = Gut
- C = Mittel bis Schlecht



Landkreis Vechta
Der Landrat
Amt für Umwelt, Hoch- und Tiefbau
Ravensberger Str. 20, 49377 Vechta

Projekt:
Karte zur Verordnung über das Landschaftsschutzgebiet „Dammer Berge“ in der Stadt Damme und den Gemeinden Holdorf, Neuenkirchen-Vörden und Steinfeld, Landkreis Vechta

Kartentitel:
Karten über die FFH-Lebensraumtypen

Blatt Nr.: 6/10	Landkreis Vechta Der Landrat
Maßstab: 1:5000	
Koordinatensystem: ETRS 1989 UTM Zone 32N	Sachbearbeiter: A. Gawlik V. Willoh Zeichner: Datum: 18.10.2018
Kartengrundlage: AKS	
Quelle der Kartengrundlage: Auszug aus den Geobasisdaten der Niedersächsischen Vermessungs- und Kartenverwaltung © 2015	

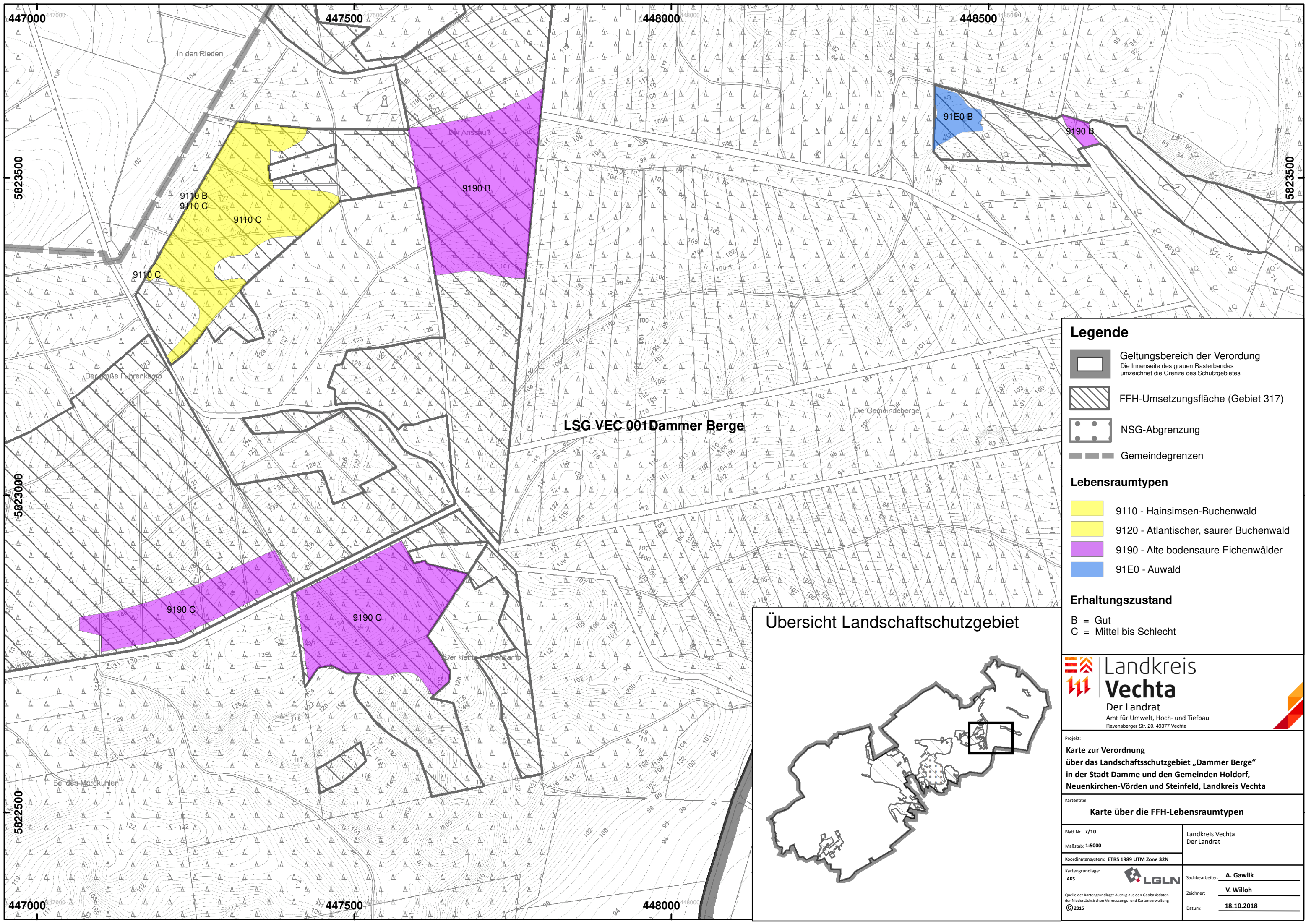

LSG VEC 001 Dammer Berge

- Legende**
- Geltungsbereich der Verordnung
Die Innenseite des grauen Rasterbandes umzeichnet die Grenze des Schutzgebietes
 - FFH-Umsetzungsfläche (Gebiet 317)
 - NSG-Abgrenzung
 - Gemeindegrenzen

- Lebensraumtypen**
- 9110 - Hainsimsen-Buchenwald
 - 9120 - Atlantischer, saurer Buchenwald
 - 9190 - Alte bodensaure Eichenwälder
 - 91E0 - Auwald

- Erhaltungszustand**
- B = Gut
 - C = Mittel bis Schlecht

Übersicht Landschaftschutzgebiet

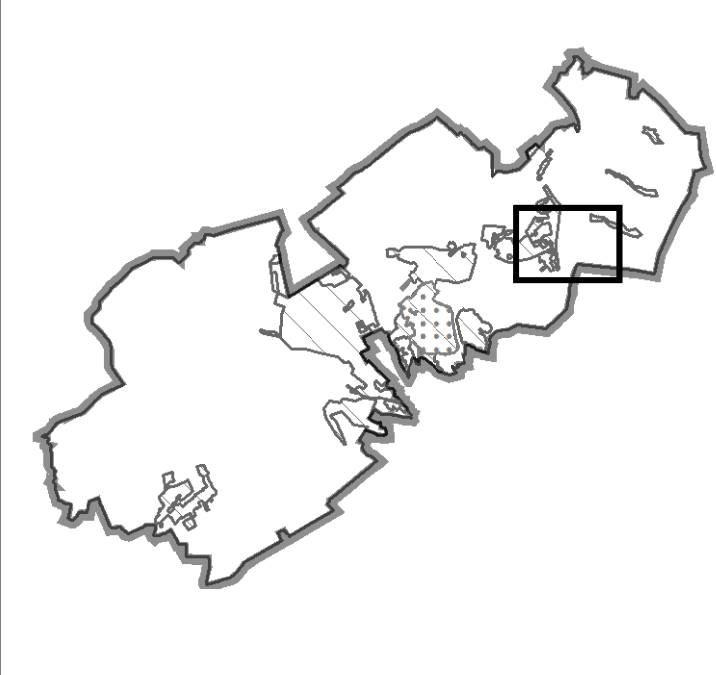

Landkreis Vechta
Der Landrat
Amt für Umwelt, Hoch- und Tiefbau
Ravensberger Str. 20, 49377 Vechta

Projekt:
Karte zur Verordnung über das Landschaftsschutzgebiet „Dammer Berge“ in der Stadt Damme und den Gemeinden Holdorf, Neuenkirchen-Vörden und Steinfeld, Landkreis Vechta

Kartentitel:
Karte über die FFH-Lebensraumtypen

Blatt Nr.: 7/10	Landkreis Vechta Der Landrat
Maßstab: 1:5000	
Koordinatensystem: ETRS 1989 UTM Zone 32N	
Kartengrundlage: AKS	Sachbearbeiter: A. Gawlik
Quelle der Kartengrundlage: Auszug aus den Geobasisdaten der Niedersächsischen Vermessungs- und Kartenverwaltung	Zeichner: V. Willloh
© 2015	Datum: 18.10.2018

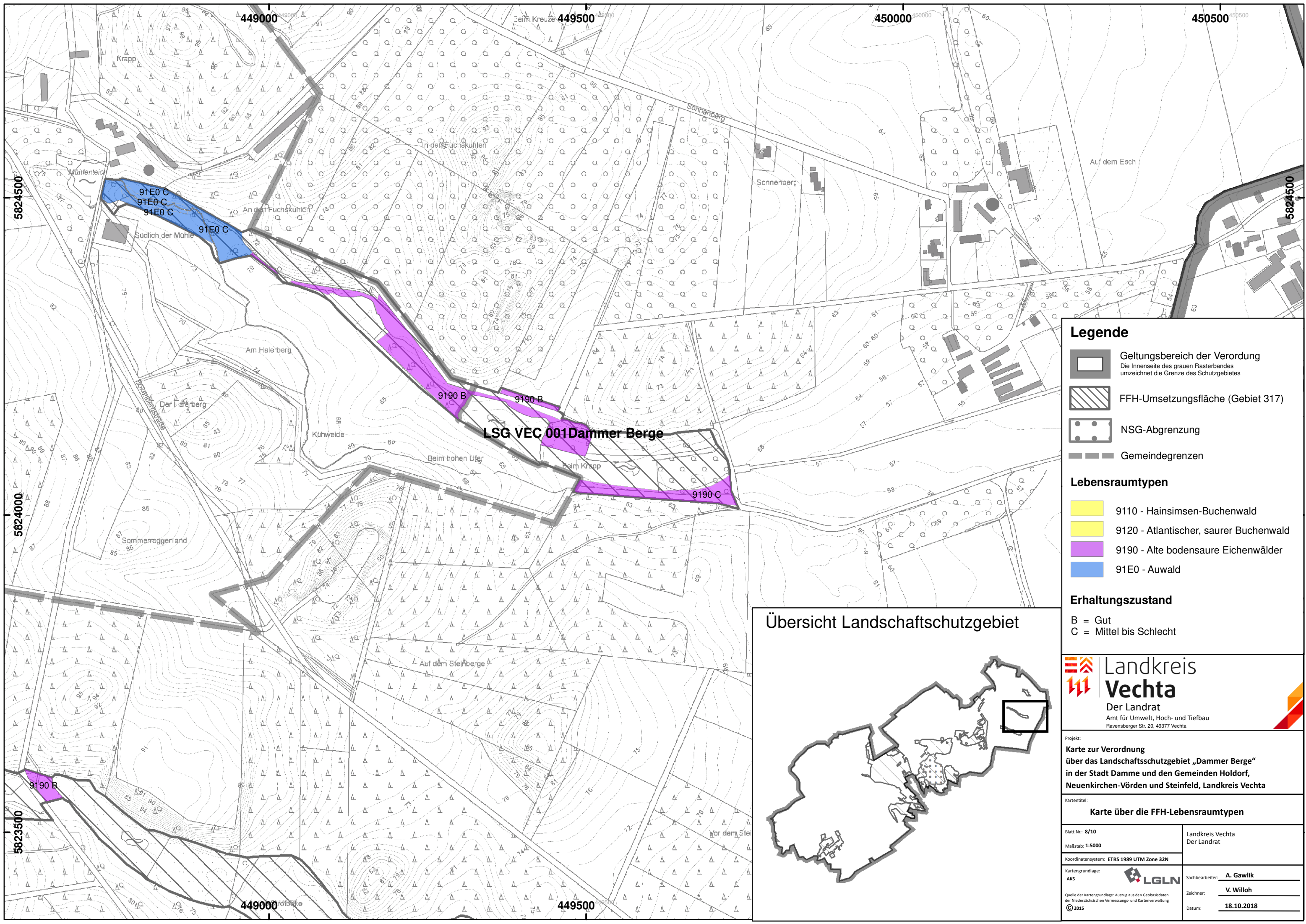

Legende

- Geltungsbereich der Verordnung
Die Innenseite des grauen Rasterbandes umzeichnet die Grenze des Schutzgebietes
- FFH-Umsetzungsfläche (Gebiet 317)
- NSG-Abgrenzung
- Gemeindegrenzen

Lebensraumtypen

- 9110 - Hainsimsen-Buchenwald
- 9120 - Atlantischer, saurer Buchenwald
- 9190 - Alte bodensaure Eichenwälder
- 91E0 - Auwald

Erhaltungszustand

B = Gut
C = Mittel bis Schlecht



Landkreis Vechta
Der Landrat
Amt für Umwelt, Hoch- und Tiefbau
Ravensberger Str. 20, 49377 Vechta

Projekt:
Karte zur Verordnung über das Landschaftsschutzgebiet „Dammer Berge“ in der Stadt Damme und den Gemeinden Holdorf, Neuenkirchen-Vörden und Steinfeld, Landkreis Vechta

Kartentitel:
Karte über die FFH-Lebensraumtypen

Blatt Nr.: 8/10	Landkreis Vechta Der Landrat
Maßstab: 1:5000	
Koordinatensystem: ETRS 1989 UTM Zone 32N	
Kartengrundlage: AKS	Sachbearbeiter: A. Gawlik
Quelle der Kartengrundlage: Auszug aus den Geobasisdaten der Niedersächsischen Vermessungs- und Kartenverwaltung © 2015	Zeichner: V. Willloh
	Datum: 18.10.2018

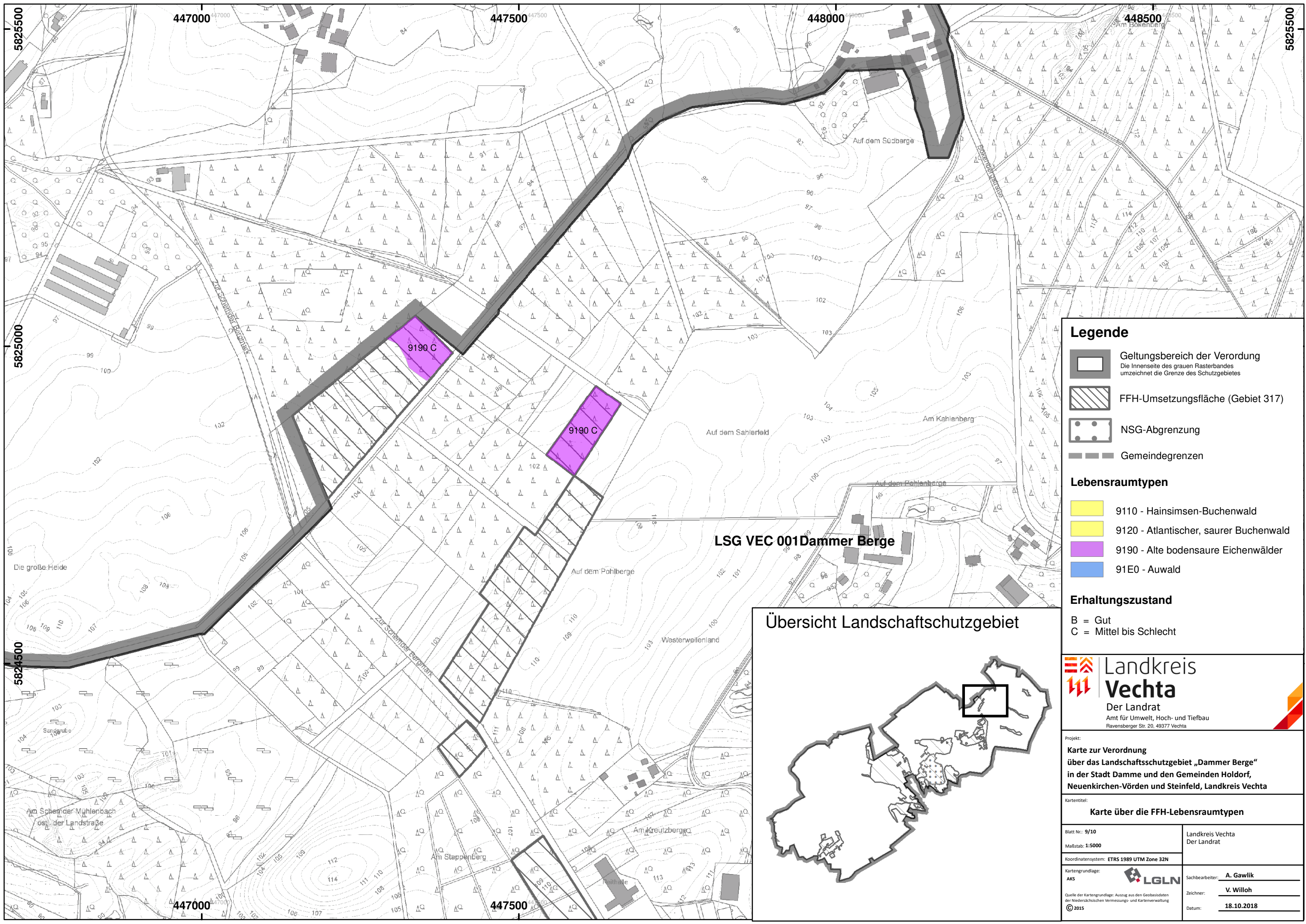

Legende

- Geltungsbereich der Verordnung
Die Innenseite des grauen Rasterbandes umzeichnet die Grenze des Schutzgebietes
- FFH-Umsetzungsfläche (Gebiet 317)
- NSG-Abgrenzung
- Gemeindegrenzen

Lebensraumtypen

- 9110 - Hainsimsen-Buchenwald
- 9120 - Atlantischer, saurer Buchenwald
- 9190 - Alte bodensaure Eichenwälder
- 91E0 - Auwald

Erhaltungszustand

- B = Gut
- C = Mittel bis Schlecht

LSG VEC 001 Dammer Berge

Übersicht Landschaftsschutzgebiet

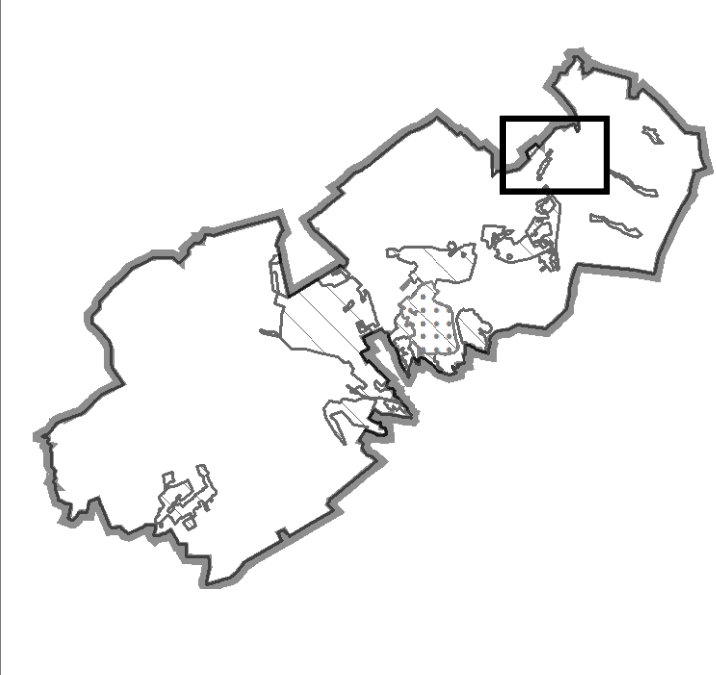

Landkreis Vechta
Der Landrat
Amt für Umwelt, Hoch- und Tiefbau
Ravensberger Str. 20, 49377 Vechta

Projekt:
Karte zur Verordnung über das Landschaftsschutzgebiet „Dammer Berge“ in der Stadt Damme und den Gemeinden Holdorf, Neuenkirchen-Vörden und Steinfeld, Landkreis Vechta

Kartentitel:
Karte über die FFH-Lebensraumtypen

Blatt Nr.: 9/10	Landkreis Vechta Der Landrat
Maßstab: 1:5000	
Koordinatensystem: ETRS 1989 UTM Zone 32N	
Kartengrundlage: AKS	Sachbearbeiter: A. Gawlik
Quelle der Kartengrundlage: Auszug aus den Geobasisdaten der Niedersächsischen Vermessungs- und Kartenverwaltung © 2015	Zeichner: V. Willoh
	Datum: 18.10.2018

