



Legende:



-  Landschaftsschutzgebiet
-  Landschaftsschutzgebiet und Fläche zur Umsetzung der FFH-Richtlinie FFH-Gebiet untere Delme, Ochtrum, Hache und der Varreler Båke (DE 2817331)
-  Waldbereiche gemäß § 3 Abs. 1 Nr. 2+3

Quelle: Auszug aus den Geobasisdaten der niedersächsischen Vermessungs- und Katasterverwaltung © 2017 LGLN

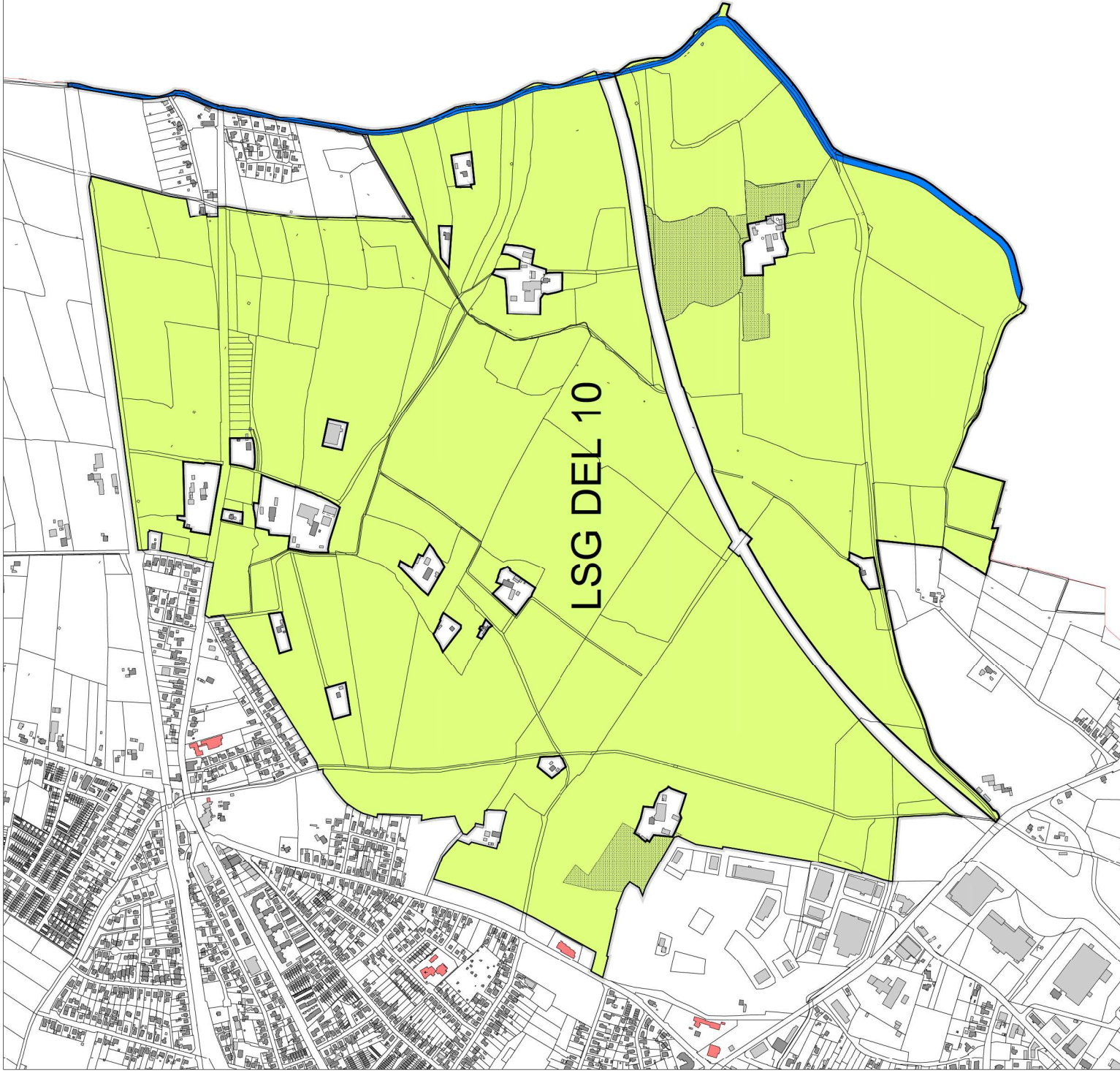
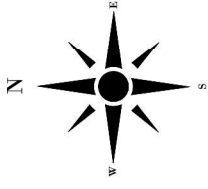
 <p>Stadt Delmenhorst Der Oberbürgermeister</p>	
<p>Fachbereich 5 Fachdienst Stadtgrün und Naturschutz - Untere Naturschutzbehörde -</p>	
Übersichtskarte zur Verordnung über das Landschaftsschutzgebiet DEL 10 in Delmenhorst vom	Januar 2018
Maßstab	Blatt-Nr.
1 : 50 000	1,3



Legende:

-  Landschaftsschutzgebiet
-  Landschaftsschutzgebiet und Fläche zur Umsetzung der FFH-Richtlinie FFH-Gebiet untere Deime, Ochturn, Hache und der Varreler Bäke (DE 2817331)
-  Waldbereiche gemäß §3 Abs.1 Nr. 2+3

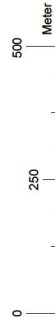

Quelle: Auszug aus den Geobasisdaten der niedersächsischen Vermessungs- und Katasterverwaltung © 2017 LGLN

Stadt Delmenhorst
Der Oberbürgermeister



Fachbereich 5
Fachdienst Stadtrün und Naturschutz
- Untere Naturschutzbehörde -

Übersichtskarte zur Verordnung über das Landschaftsschutzgebiet DEL 10 in Delmenhorst vom Januar 2018

Maßstab	Blich-Nr.
1 : 5.000	1.3