

Stadt Cuxhaven
Der Oberbürgermeister



Übersichtskarte zur Verordnung
über das Naturschutzgebiet

"Eichenkrattwälder bei Berensch"

in der Stadt Cuxhaven
vom 29.11.2018

 Lage des Naturschutzgebietes

0 250 500 1.000 1.500 2.000 Meter **M: 1:50.000**



 **LGLN**
Quelle: Auszug aus den Geobasisdaten der Nds. Verm.- u. Katasterverwaltung

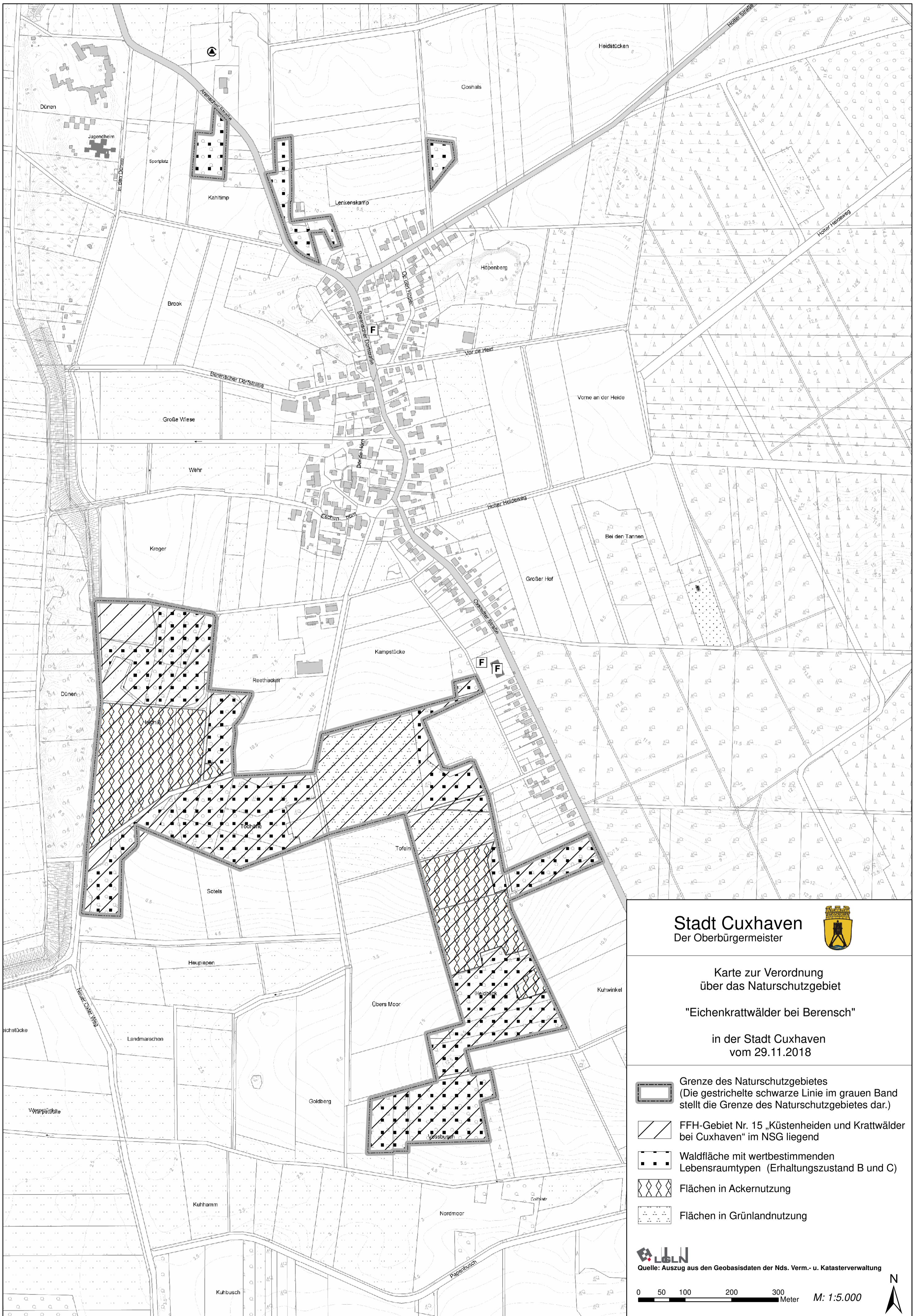

Stadt Cuxhaven
Der Oberbürgermeister



Karte zur Verordnung
über das Naturschutzgebiet

"Eichenkrattwälder bei Berensch"

in der Stadt Cuxhaven
vom 29.11.2018

- Grenze des Naturschutzgebietes
(Die gestrichelte schwarze Linie im grauen Band stellt die Grenze des Naturschutzgebietes dar.)
- FFH-Gebiet Nr. 15 „Küstenheiden und Krattwälder bei Cuxhaven“ im NSG liegend
- Waldfläche mit wertbestimmenden Lebensraumtypen (Erhaltungszustand B und C)
- Flächen in Ackernutzung
- Flächen in Grünlandnutzung



Quelle: Auszug aus den Geobasisdaten der Nds. Verm.- u. Katasterverwaltung

0 50 100 200 300 Meter **M: 1:5.000**

