



Landkreis Uelzen

Der Landrat





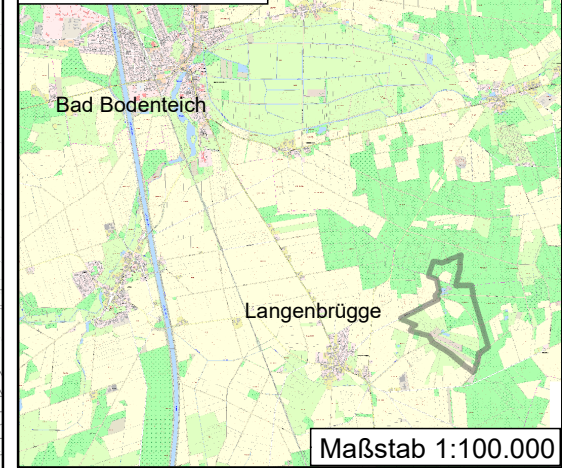

Naturschutzgebiet
Langenbrügger Moor

Übersichtskarte



Maßstab 1:100.000

Legende

-  Grenze des Naturschutzgebietes (Innenseite der Linie)
-  Teil des Naturschutzgebietes, der nicht Bestandteil des FFH-Gebietes ist
-  Torfmoor-Schlenken (Code 7150) gem. § 2 Abs. 3 Nr. 2 b
-  Stillgewässer/Laichgewässer gem. § 3 Abs. 1 Nr. 8 und § 4 Abs. 3 Nr. 1 a und 2 c
-  Ackernutzung gem. § 4 Abs. 3
-  Dauergrünland gem. § 4 Abs. 3 Nr. 2
-  Gemeindegrenzen (nachrichtlich)

Maßstab: 1:7.500 Format: A3 Datum: 05.07.2022

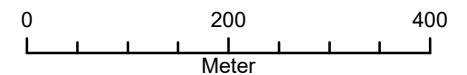

Quelle: Auszug aus den Geobasisdaten der Niedersächsischen Vermessungs- und Katasterverwaltung.

© ALKIS 2018



N

