





Legende

-  Naturschutzgebiet HA 245 "Köllnischfeld"
-  FFH Gebiet (3720-301) (112) "Süntel, Wesergebirge, Deister"
-  Grenze der Region Hannover

**Anlage 3 zur Verordnung
über das Naturschutzgebiet "Köllnischfeld"
in der Stadt Springe,
Region Hannover (NSG - HA 245)**

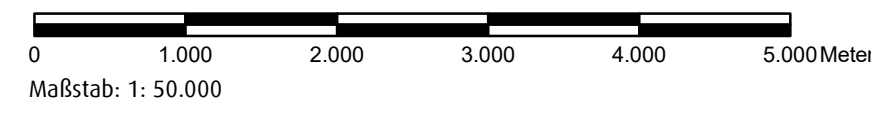
Übersichtskarte



Kartengrundlage:
Auszug aus den Geobasisdaten des Landesamtes
für Geoinformation und Landesvermessung Niedersachsen, © 2018 

Datenquelle:
Niedersächsischer Landesbetrieb für Wasserwirtschaft,
Küsten- und Naturschutz (NLWK), 2016
Niedersächsische Landesforsten, 2009/2018

Herausgeber:
Region Hannover
Der Regionspräsident
Fachbereich Umwelt - Untere Naturschutzbehörde
Holtystraße 17
30171 Hannover

Stand: 11.12.2018

© Region Hannover

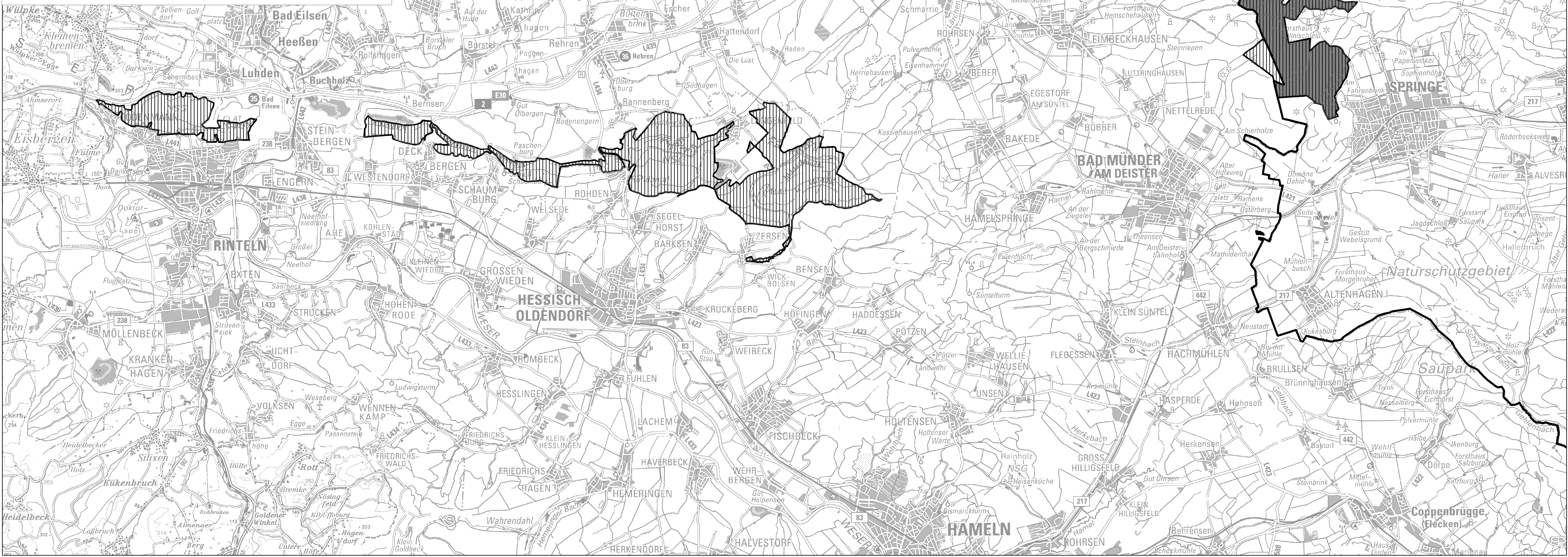

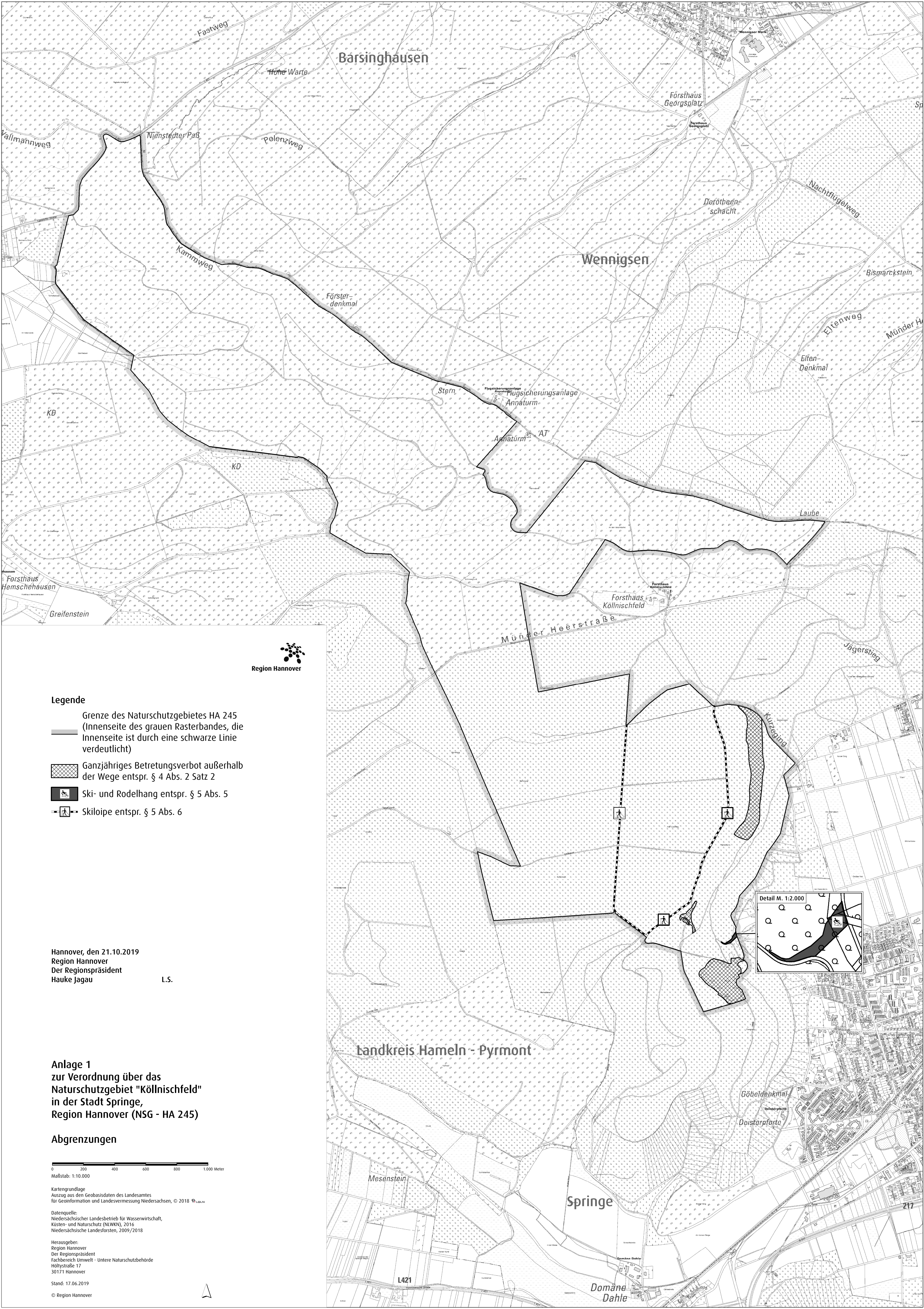

- Legende**
- Grenze des Naturschutzgebietes HA 245 (Innenseite des grauen Rasterbandes, die Innenseite ist durch eine schwarze Linie verdeutlicht)
 - Ganzjähriges Betretungsverbot außerhalb der Wege entspr. § 4 Abs. 2 Satz 2
 - Ski- und Rodelhang entspr. § 5 Abs. 5
 - Skiloipe entspr. § 5 Abs. 6

Hannover, den 21.10.2019
 Region Hannover
 Der Regionspräsident
 Hauke Jagau

L.S.

**Anlage 1
 zur Verordnung über das
 Naturschutzgebiet "Köllnischfeld"
 in der Stadt Springe,
 Region Hannover (NSG - HA 245)**

Abgrenzungen

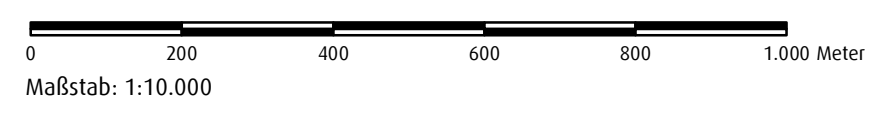

Kartengrundlage
 Auszug aus den Geobasisdaten des Landesamtes
 für Geoinformation und Landesvermessung Niedersachsen, © 2018

Datenquelle:
 Niedersächsischer Landesbetrieb für Wasserwirtschaft,
 Küsten- und Naturschutz (NLWKN), 2016
 Niedersächsische Landesforsten, 2009/2018

Herausgeber:
 Region Hannover
 Der Regionspräsident
 Fachbereich Umwelt - Untere Naturschutzbehörde
 Holtzstraße 17
 30171 Hannover

Stand: 17.06.2019
 © Region Hannover



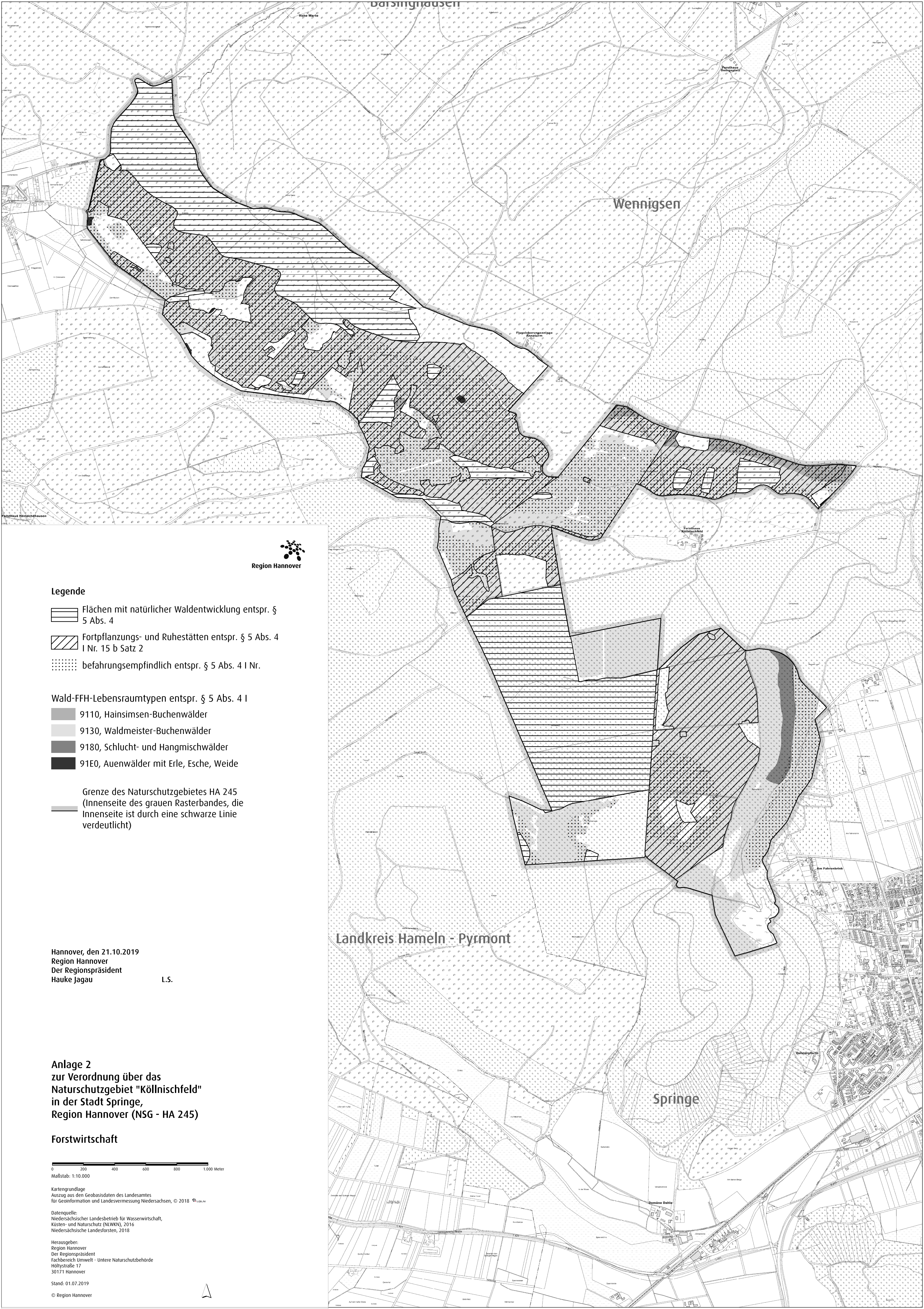

Legende

- Flächen mit natürlicher Waldentwicklung entspr. § 5 Abs. 4
- Fortpflanzungs- und Ruhestätten entspr. § 5 Abs. 4 I Nr. 15 b Satz 2
- befahrungsempfindlich entspr. § 5 Abs. 4 I Nr.

Wald-FFH-Lebensraumtypen entspr. § 5 Abs. 4 I

- 9110, Hainsimsen-Buchenwälder
- 9130, Waldmeister-Buchenwälder
- 9180, Schlucht- und Hangmischwälder
- 91E0, Auenwälder mit Erle, Esche, Weide

Grenze des Naturschutzgebietes HA 245 (Innenseite des grauen Rasterbandes, die Innenseite ist durch eine schwarze Linie verdeutlicht)

Hannover, den 21.10.2019
 Region Hannover
 Der Regionspräsident
 Hauke Jagau

L.S.

**Anlage 2
 zur Verordnung über das
 Naturschutzgebiet "Köllnischfeld"
 in der Stadt Springe,
 Region Hannover (NSG - HA 245)**

Forstwirtschaft

0 200 400 600 800 1.000 Meter
 Maßstab: 1:10.000

Kartengrundlage
 Auszug aus den Geobasisdaten des Landesamtes
 für Geoinformation und Landesvermessung Niedersachsen, © 2018

Datenquelle:
 Niedersächsischer Landesbetrieb für Wasserwirtschaft,
 Küsten- und Naturschutz (NLWKN), 2016
 Niedersächsische Landesforsten, 2018

Herausgeber:
 Region Hannover
 Der Regionspräsident
 Fachbereich Umwelt - Untere Naturschutzbehörde
 Holtzstraße 17
 30171 Hannover

Stand: 01.07.2019

© Region Hannover

