

Übersichtskarte
 Kartengrundlage AK5

Naturschutzgebiet
Haseder Busch NSG HA 053

Quelle:
 Kartengrundlage - Auszug aus den Geobasisdaten der Nds. Vermessungs- und Katasterverwaltung (c)
 Fachdaten - Landkreis Hildesheim (c)

Landkreis Hildesheim, den 18.12.19
Der Landrat
 gez. Levonen

Erstellt durch:
 Amt 208 - Umweltamt
 Naturschutzbehörde Landkreis Hildesheim

Stand:
 18.12.2019

Maßstab:
 1:7.500

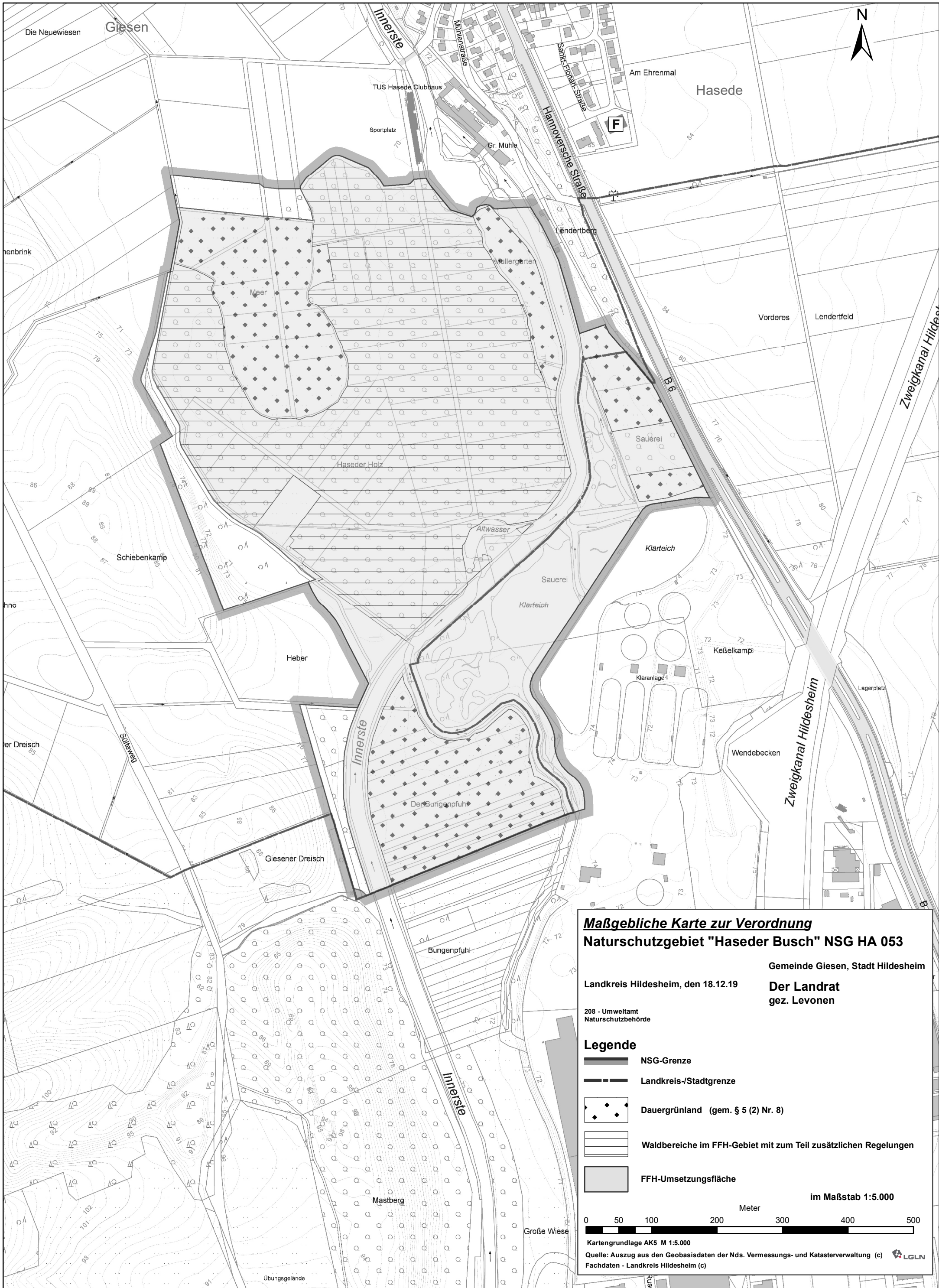

Maßgebliche Karte zur Verordnung
Naturschutzgebiet "Haseder Busch" NSG HA 053

Gemeinde Giesen, Stadt Hildesheim
Der Landrat
 gez. Levonen

Landkreis Hildesheim, den 18.12.19
 208 - Umweltamt
 Naturschutzbehörde

Legende

- NSG-Grenze
- Landkreis-/Stadtgrenze
- Dauergrünland (gem. § 5 (2) Nr. 8)
- Waldbereiche im FFH-Gebiet mit zum Teil zusätzlichen Regelungen
- FFH-Umsetzungsfläche

im Maßstab 1:5.000

0 50 100 200 300 400 500
 Meter

Kartengrundlage AK5 M 1:5.000
 Quelle: Auszug aus den Geobasisdaten der Nds. Vermessungs- und Katasterverwaltung (c) LGLN
 Fachdaten - Landkreis Hildesheim (c)

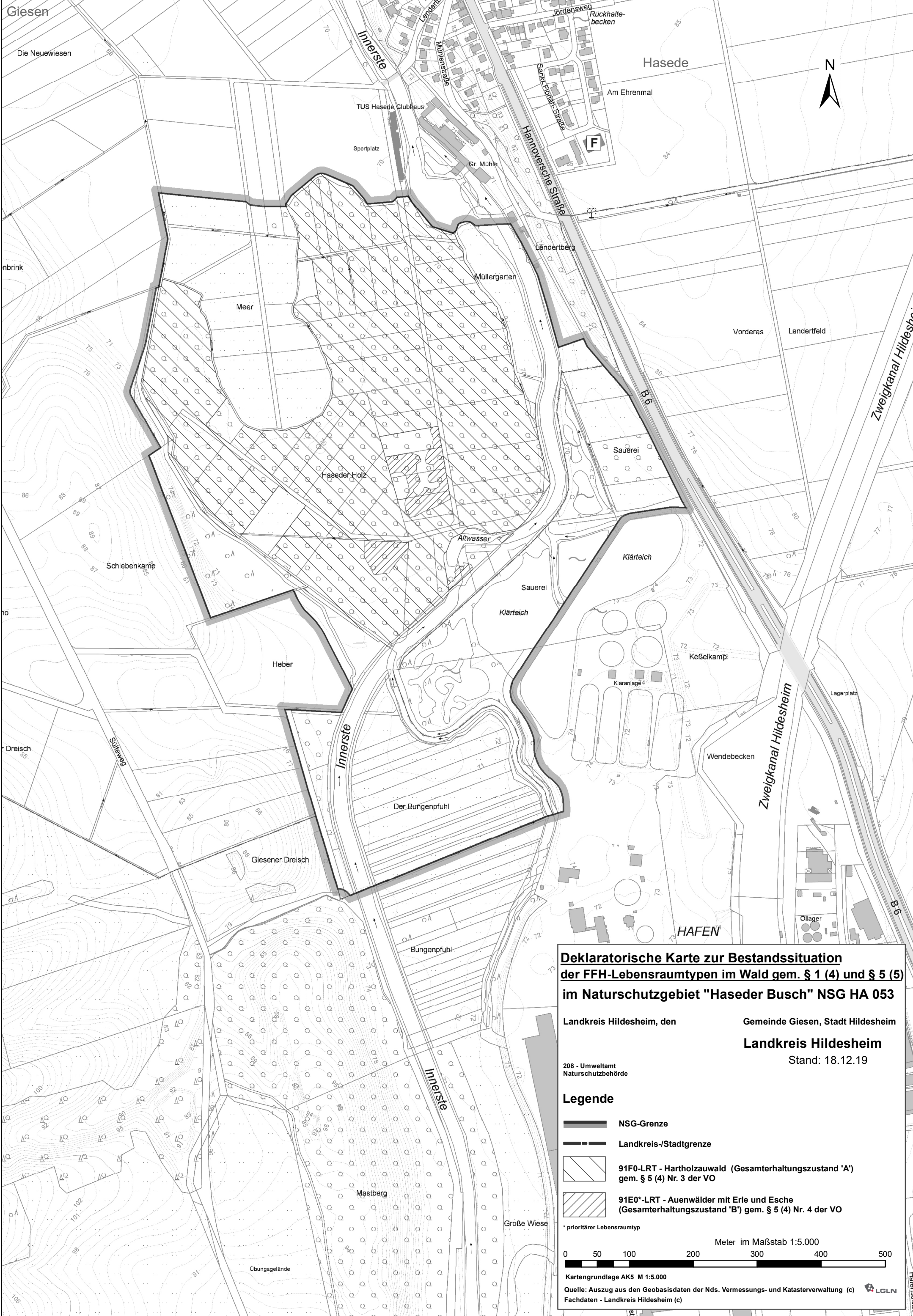

**Deklaratorische Karte zur Bestandssituation
der FFH-Lebensraumtypen im Wald gem. § 1 (4) und § 5 (5)
im Naturschutzgebiet "Haseder Busch" NSG HA 053**

Landkreis Hildesheim, den Gemeinde Giesen, Stadt Hildesheim
Landkreis Hildesheim
Stand: 18.12.19

208 - Umweltamt
Naturschutzbehörde

Legende

- NSG-Grenze**
- Landkreis-/Stadtgrenze**
- 91F0-LRT - Hartholzauwald (Gesamterhaltungszustand 'A')
gem. § 5 (4) Nr. 3 der VO**
- 91E0*-LRT - Auenwälder mit Erle und Esche
(Gesamterhaltungszustand 'B') gem. § 5 (4) Nr. 4 der VO**

* prioritärer Lebensraumtyp

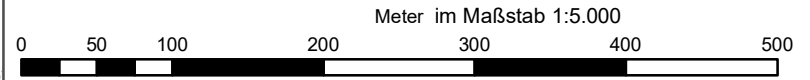

Kartengrundlage AK5 M 1:5.000
Quelle: Auszug aus den Geobasisdaten der Nds. Vermessungs- und Katasterverwaltung (c)
Fachdaten - Landkreis Hildesheim (c)

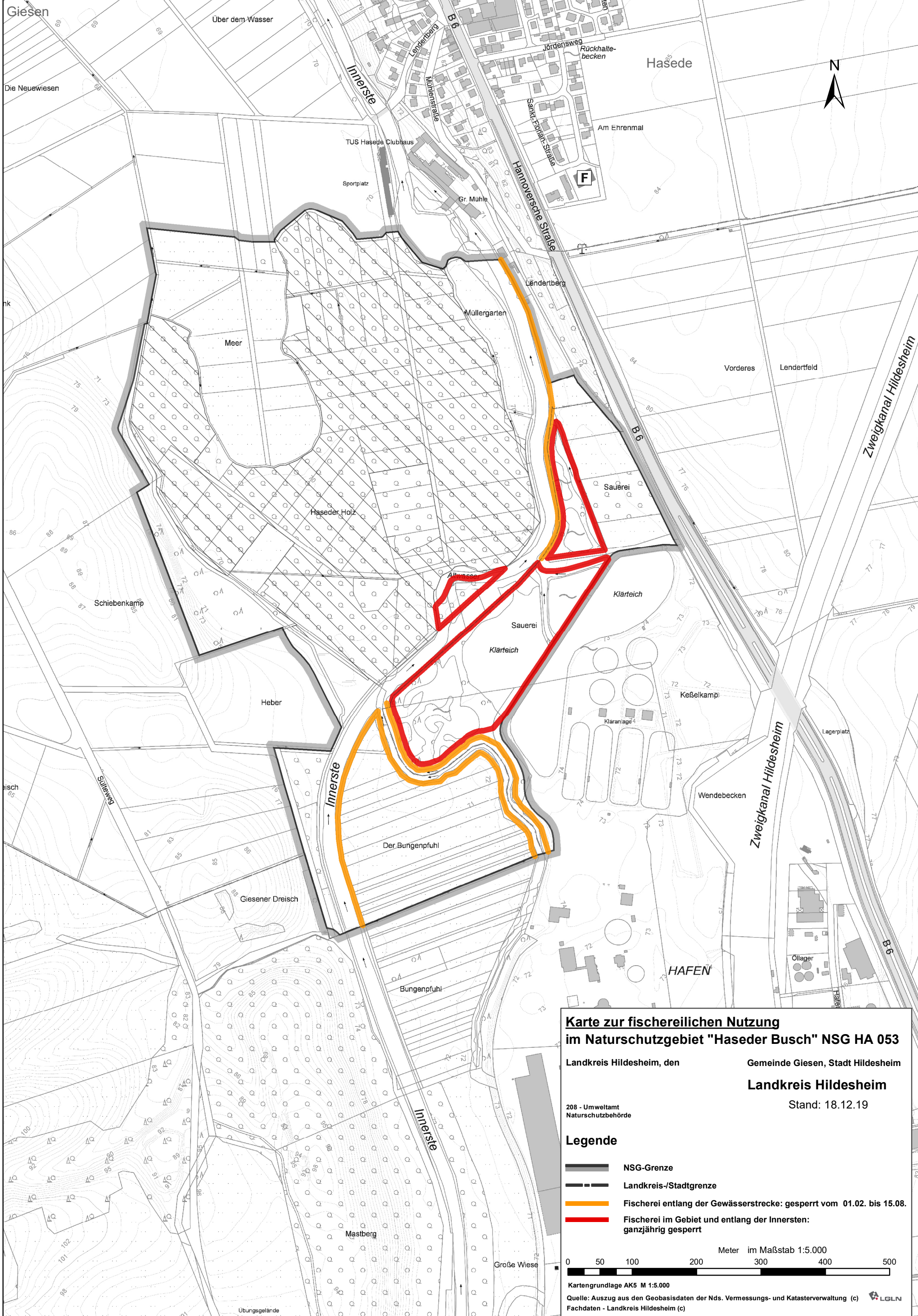

**Karte zur fischereilichen Nutzung
im Naturschutzgebiet "Haseder Busch" NSG HA 053**

Landkreis Hildesheim, den Gemeinde Giesen, Stadt Hildesheim

Landkreis Hildesheim

Stand: 18.12.19

208 - Umweltamt
Naturschutzbehörde

Legende

- NSG-Grenze
- Landkreis-/Stadtgrenze
- Fischerei entlang der Gewässerstrecke: gesperrt vom 01.02. bis 15.08.
- Fischerei im Gebiet und entlang der Innersten: ganzjährig gesperrt

Meter im Maßstab 1:5.000

0 50 100 200 300 400 500

Kartengrundlage AK5 M 1:5.000
Quelle: Auszug aus den Geobasisdaten der Nds. Vermessungs- und Katasterverwaltung (c) LGLN
Fachdaten - Landkreis Hildesheim (c)