

**Fachdienst Umwelt**

**Anlage 1**  
 Übersichtskarte zur Verordnung vom 30.09.2019 über das Landschaftsschutzgebiet  
**"FFH-Gebiet Teutoburger Wald, Kleiner Berg"**  
 Landkreis Osnabrück  
 Städte Bad Iburg, Dissen a.T.W. und Melle und Gemeinden Hilter a.T.W., Bad Rothenthal und Bad Laer

**Legende**  
 Landschaftsschutzgebiet "FFH-Gebiet Teutoburger Wald, Kleiner Berg"

Quelle der Kartengrundlage:  
 Auszug aus den Geobasisdaten der Niedersächsischen Vermessungs- und Katasterverwaltung.  
 © 2014 

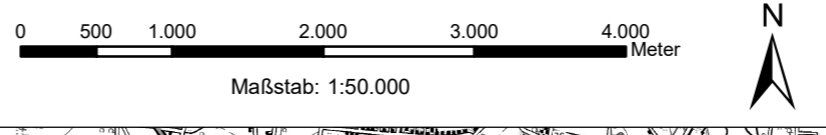

**LANDKREIS OSNABRÜCK**  
 Der Landrat  
**Dr. Michael Lübbersmann**



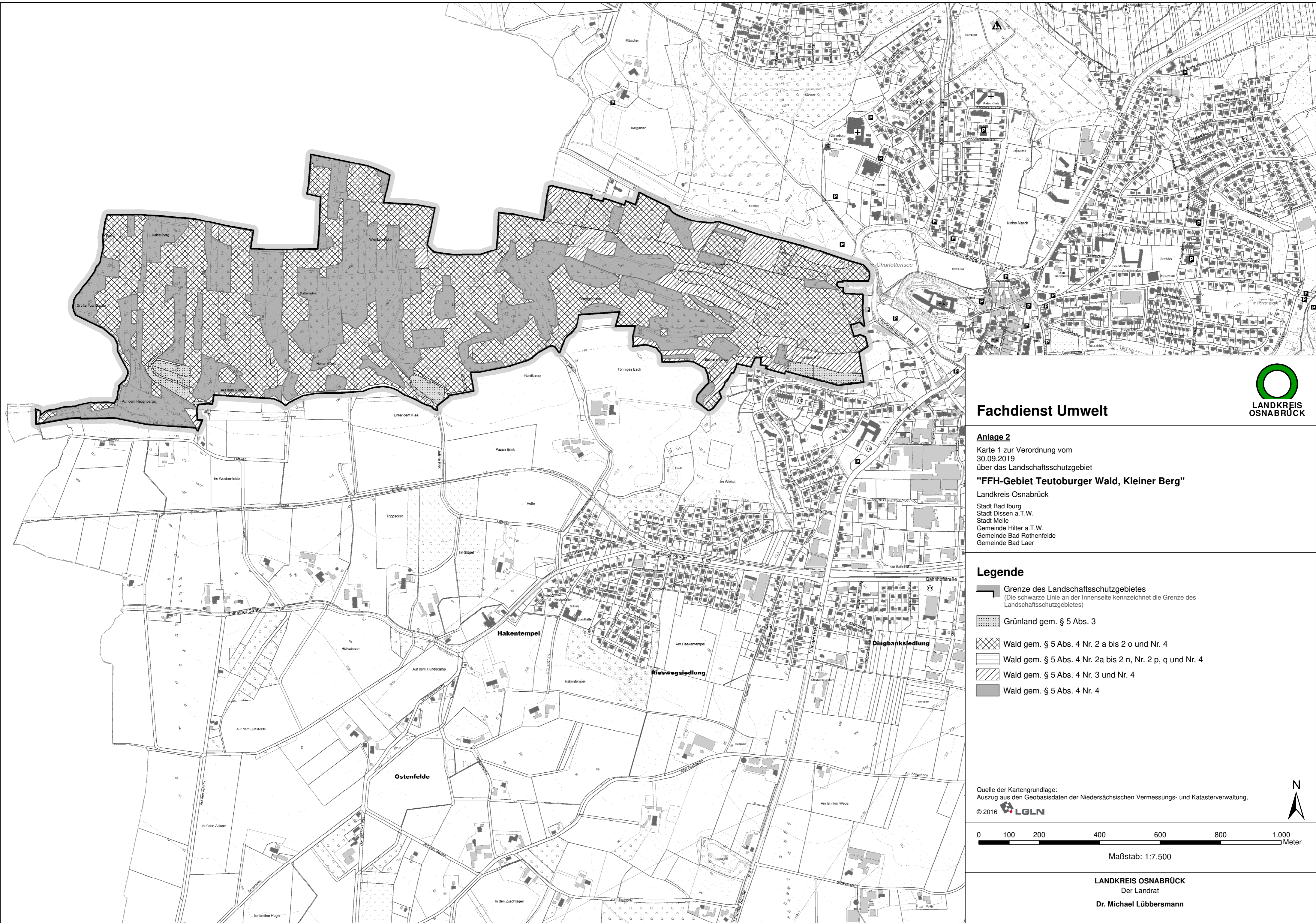

## Fachdienst Umwelt

### Anlage 2

Karte 1 zur Verordnung vom  
30.09.2019  
über das Landschaftsschutzgebiet

### "FFH-Gebiet Teutoburger Wald, Kleiner Berg"

Landkreis Osnabrück

Stadt Bad Iburg  
Stadt Dissen a.T.W.  
Stadt Meile  
Gemeinde Hilter a.T.W.  
Gemeinde Bad Rothenfelde  
Gemeinde Bad Laer

### Legende

- Grenze des Landschaftsschutzgebietes  
(Die schwarze Linie an der Innenseite kennzeichnet die Grenze des Landschaftsschutzgebietes)
- Grünland gem. § 5 Abs. 3
- Wald gem. § 5 Abs. 4 Nr. 2 a bis 2 o und Nr. 4
- Wald gem. § 5 Abs. 4 Nr. 2a bis 2 n, Nr. 2 p, q und Nr. 4
- Wald gem. § 5 Abs. 4 Nr. 3 und Nr. 4
- Wald gem. § 5 Abs. 4 Nr. 4

Quelle der Kartengrundlage:  
Auszug aus den Geobasisdaten der Niedersächsischen Vermessungs- und Katasterverwaltung.

© 2016 LGLN

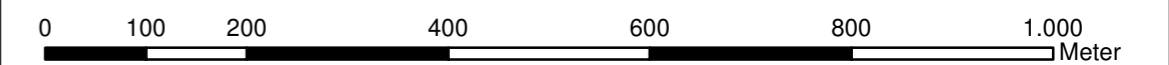

Maßstab: 1:7.500

LANDKREIS OSNABRÜCK  
Der Landrat

Dr. Michael Lübbersmann



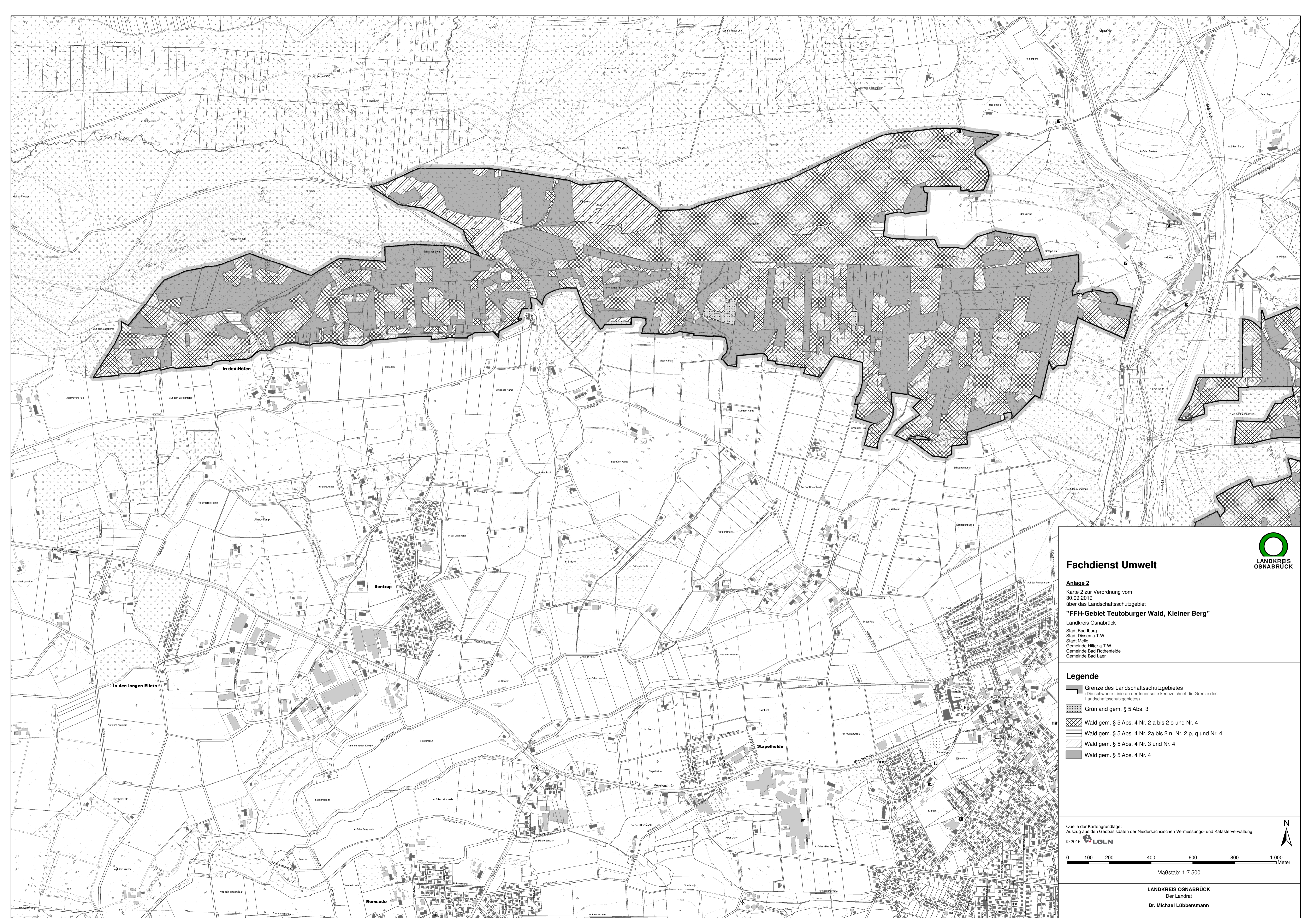

**Fachdienst Umwelt**

**Anlage 2**  
 Karte 2 zur Verordnung vom  
 30.09.2019  
 über das Landschaftsschutzgebiet  
**"FFH-Gebiet Teutoburger Wald, Kleiner Berg"**  
 Landkreis Osnabrück  
 Stadt Bad Iburg  
 Stadt Dissen a.T.W.  
 Stadt Meile  
 Gemeinde Hilter a.T.W.  
 Gemeinde Bad Rothenfelde  
 Gemeinde Bad Laer

**Legende**

- Grenze des Landschaftsschutzgebietes  
(Die schwarze Linie an der Innenseite kennzeichnet die Grenze des Landschaftsschutzgebietes)
- Grünland gem. § 5 Abs. 3
- Wald gem. § 5 Abs. 4 Nr. 2 a bis 2 o und Nr. 4
- Wald gem. § 5 Abs. 4 Nr. 2 a bis 2 n, Nr. 2 p, q und Nr. 4
- Wald gem. § 5 Abs. 4 Nr. 3 und Nr. 4
- Wald gem. § 5 Abs. 4 Nr. 4

Quelle der Kartengrundlage:  
 Auszug aus den Geobasisdaten der Niedersächsischen Vermessungs- und Katasterverwaltung,  
 © 2016 LGLN

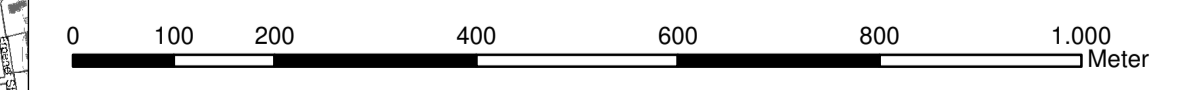

Maßstab: 1:7.500

**LANDKREIS OSNABRÜCK**  
 Der Landrat  
 Dr. Michael Lübbersmann





**Fachdienst Umwelt**



**Anlage 2**  
 Karte 3 zur Verordnung vom  
 30.09.2019  
 über das Landschaftsschutzgebiet  
**"FFH-Gebiet Teutoburger Wald, Kleiner Berg"**

Landkreis Osnabrück  
 Stadt Bad Iburg  
 Stadt Dissen a.T.W.  
 Stadt Meile  
 Gemeinde Hitter a.T.W.  
 Gemeinde Bad Rothenfelde  
 Gemeinde Bad Laer

**Legende**

- Grenze des Landschaftsschutzgebietes  
(Die schwarze Linie an der Innenseite kennzeichnet die Grenze des Landschaftsschutzgebietes)
- Grünland gem. § 5 Abs. 3
- Acker gem. § 5 Abs. 3
- Wald gem. § 5 Abs. 4 Nr. 1
- Wald gem. § 5 Abs. 4 Nr. 2 a bis 2 o und Nr. 4
- Wald gem. § 5 Abs. 4 Nr. 2a bis 2 n, Nr. 2 p, q und Nr. 4
- Wald gem. § 5 Abs. 4 Nr. 3 und Nr. 4
- Wald gem. § 5 Abs. 4 Nr. 4

Quelle der Kartengrundlage:  
 Auszug aus den Geobasisdaten der Niedersächsischen Vermessungs- und Katasterverwaltung,  
 © 2016 LGLN

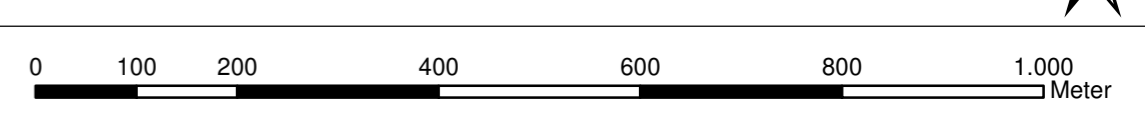

LANDKREIS OSNABRÜCK  
 Der Landrat  
 Dr. Michael Lübbersmann



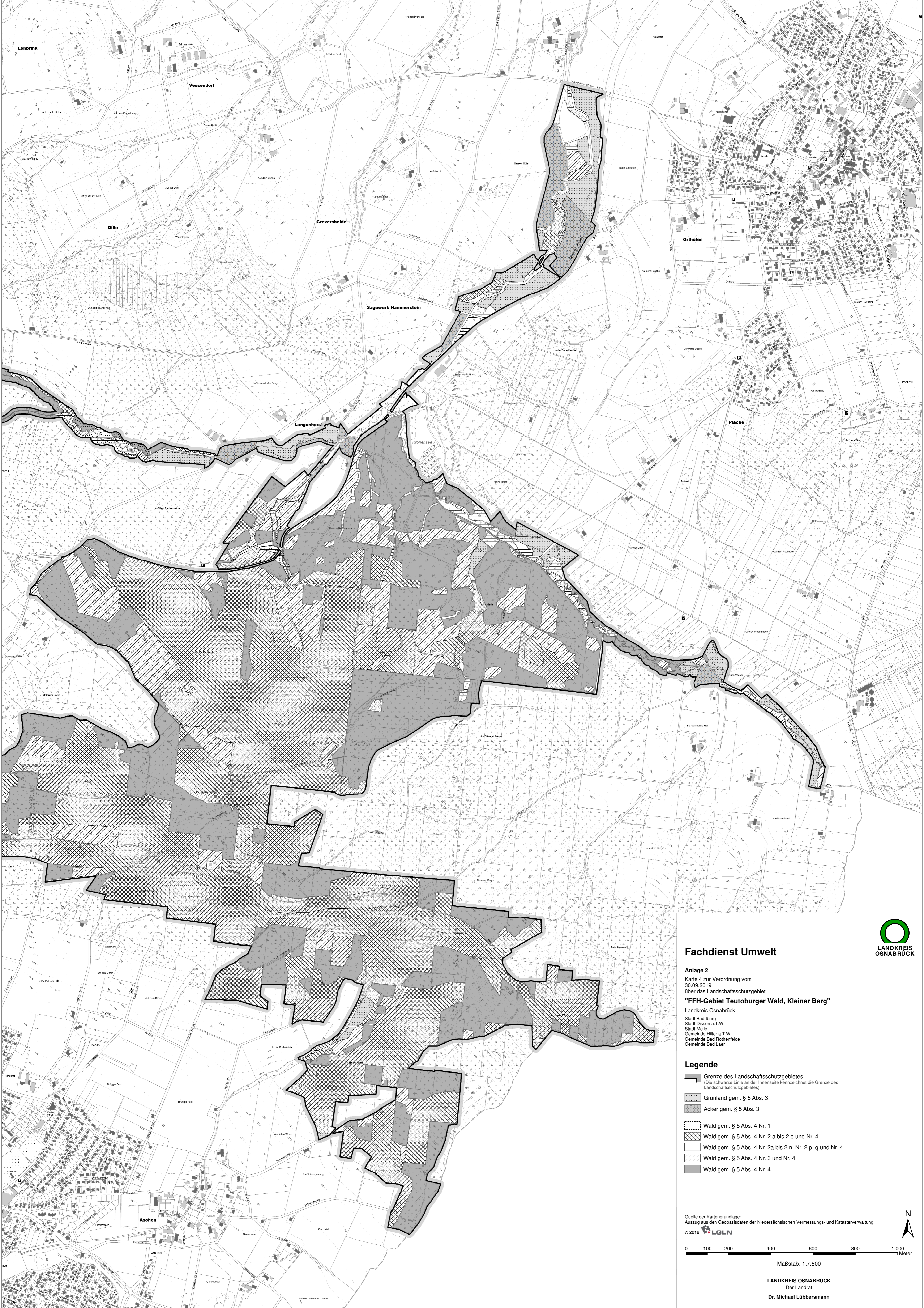

**Fachdienst Umwelt**



**Anlage 2**  
 Karte 4 zur Verordnung vom  
 30.09.2019  
 über das Landschaftsschutzgebiet  
**"FFH-Gebiet Teutoburger Wald, Kleiner Berg"**

Landkreis Osnabrück  
 Stadt Bad Iburg  
 Stadt Dissen a.T.W.  
 Stadt Meile  
 Gemeinde Hitter a.T.W.  
 Gemeinde Bad Rothenfelde  
 Gemeinde Bad Laer

**Legende**

- Grenze des Landschaftsschutzgebietes  
(Die schwarze Linie an der Innenseite kennzeichnet die Grenze des Landschaftsschutzgebietes)
- Grünland gem. § 5 Abs. 3
- Acker gem. § 5 Abs. 3
- Wald gem. § 5 Abs. 4 Nr. 1
- Wald gem. § 5 Abs. 4 Nr. 2 a bis 2 o und Nr. 4
- Wald gem. § 5 Abs. 4 Nr. 2a bis 2 n, Nr. 2 p, q und Nr. 4
- Wald gem. § 5 Abs. 4 Nr. 3 und Nr. 4
- Wald gem. § 5 Abs. 4 Nr. 4

Quelle der Kartengrundlage:  
 Auszug aus den Geobasisdaten der Niedersächsischen Vermessungs- und Katasterverwaltung,  
 © 2016 LGLN

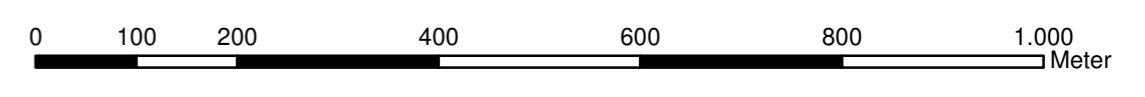

**LANDKREIS OSNABRÜCK**  
 Der Landrat  
 Dr. Michael Lübbersmann





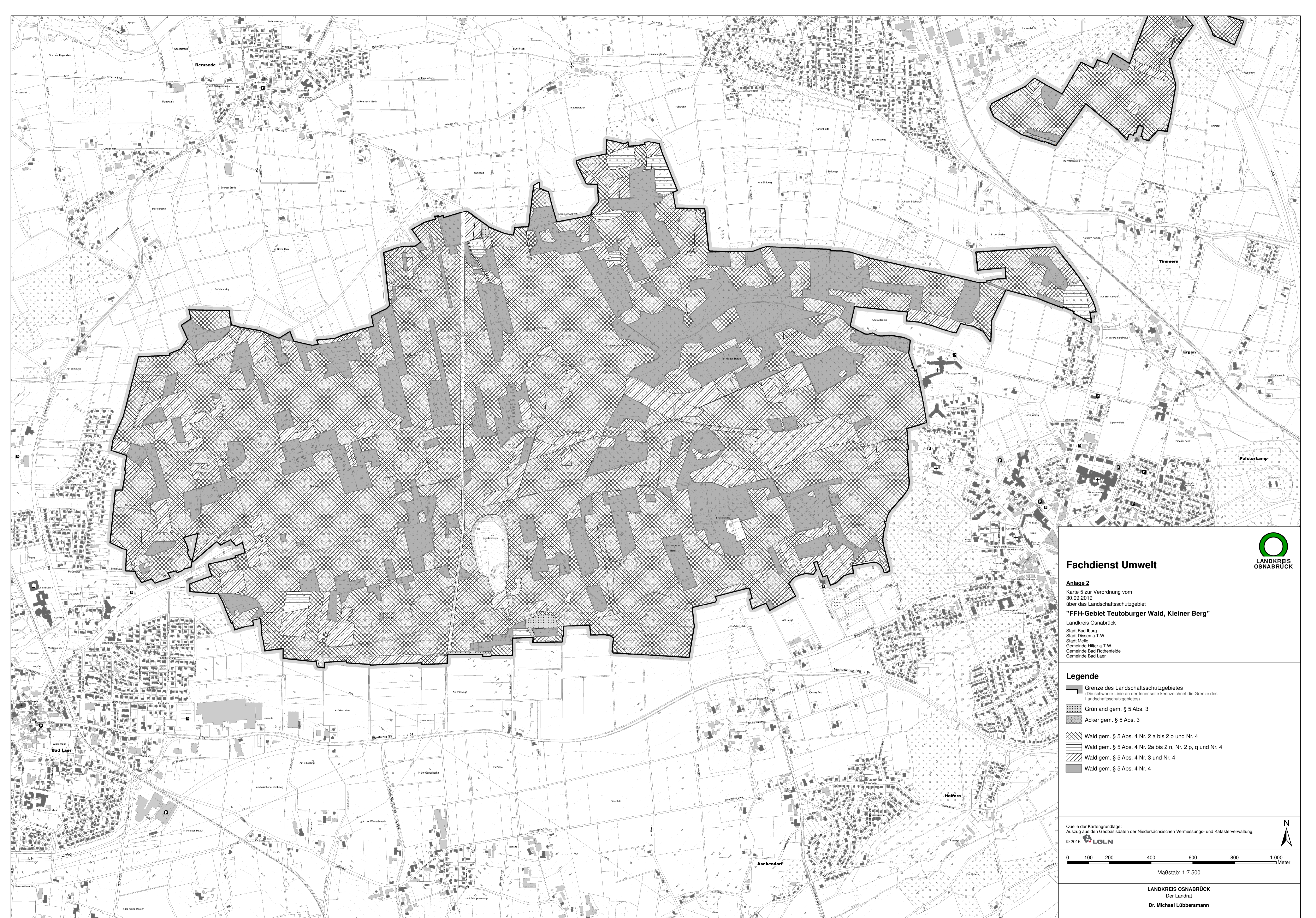

**Fachdienst Umwelt**

**Anlage 2**  
 Karte 5 zur Verordnung vom  
 30.09.2019  
 über das Landschaftsschutzgebiet  
 "FFH-Gebiet Teutoburger Wald, Kleiner Berg"  
 Landkreis Osnabrück  
 Stadt Bad Iburg  
 Stadt Dissen a.T.W.  
 Stadt Meile  
 Gemeinde Hiltor a.T.W.  
 Gemeinde Bad Rothenfelde  
 Gemeinde Bad Laer

**Legende**

- Grenze des Landschaftsschutzgebietes  
(Die schwarze Linie an der Innenseite kennzeichnet die Grenze des Landschaftsschutzgebietes)
- Grünland gem. § 5 Abs. 3
- Acker gem. § 5 Abs. 3
- Wald gem. § 5 Abs. 4 Nr. 2 a bis 2 o und Nr. 4
- Wald gem. § 5 Abs. 4 Nr. 2a bis 2 n, Nr. 2 p, q und Nr. 4
- Wald gem. § 5 Abs. 4 Nr. 3 und Nr. 4
- Wald gem. § 5 Abs. 4 Nr. 4

Quelle der Kartengrundlage:  
 Auszug aus den Geobasisdaten der Niedersächsischen Vermessungs- und Katasterverwaltung,  
 © 2016

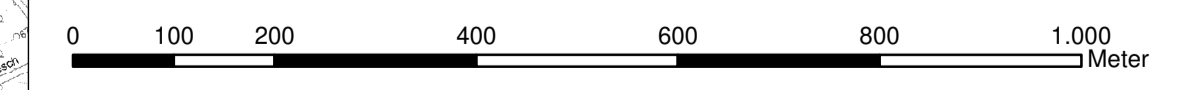

Maßstab: 1:7.500

**LANDKREIS OSNABRÜCK**  
 Der Landrat  
 Dr. Michael Lübbersmann