

# Anlage 1

## Übersichtskarte zur Verordnung über das Naturschutzgebiet "Wälder im östlichen Solling" im Landkreis Northeim

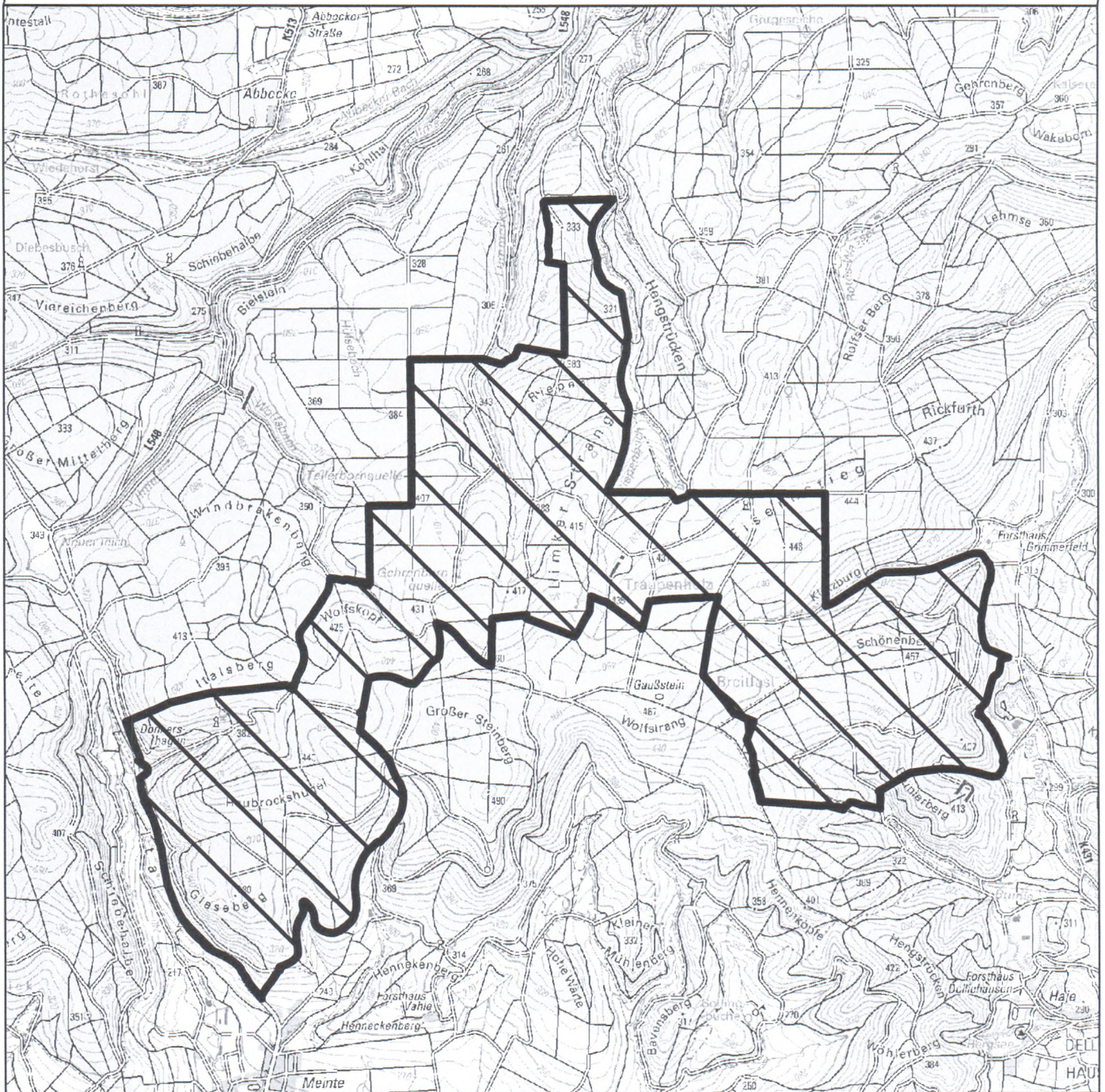

Landkreis Northeim  
 FB 44 Regionalplanung und Umweltschutz  
 Medenheimer Str. 6/8  
 37154 Northeim



Maßstab 1:50.000



Kartengrundlage: DTK 50

Quelle: Landesamt für Geoinformation und Landesvermessung Niedersachsen und Niedersächsische Landesforsten

© 2020

### Legende

-  Abgrenzung des Naturschutzgebietes
-  Fläche zur Umsetzung der FFH-Richtlinie





Landkreis Northeim  
 Northeim, den 25.09.2020

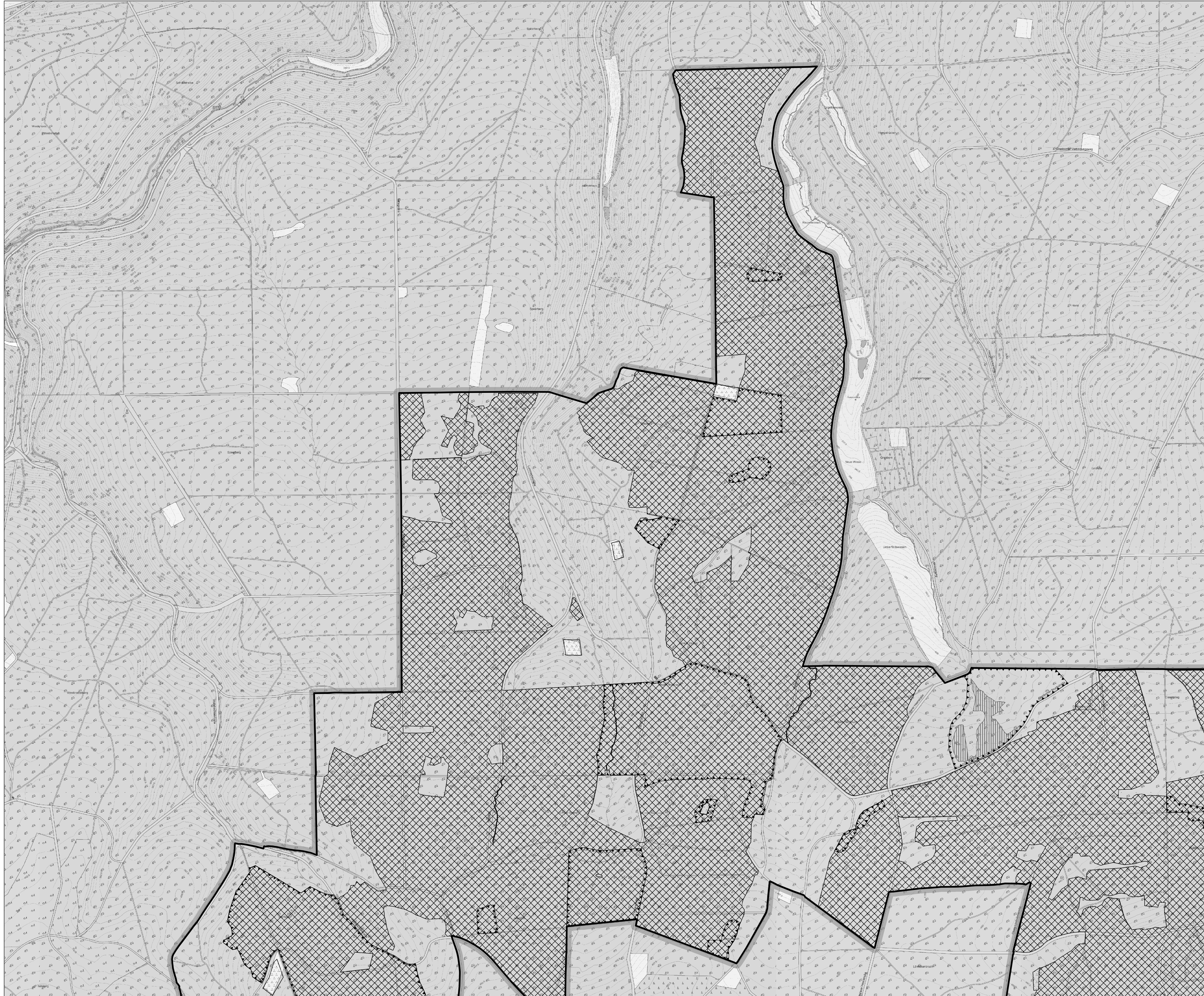

*Astrid Klinkert-Kittel*  
 Astrid Klinkert-Kittel  
 Landrätin

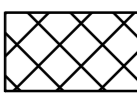

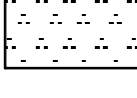

-  Naturschutzgebiet
-  Hainsimsen-Buchenwald (LRT 9110) im Erhaltungszustand B
-  Auenwälder mit Erle, Esche und Weide (LRT 91E0) im Erhaltungszustand B (Betretungsverbot)
-  Grünland
-  Flächen mit natürlicher Waldentwicklung

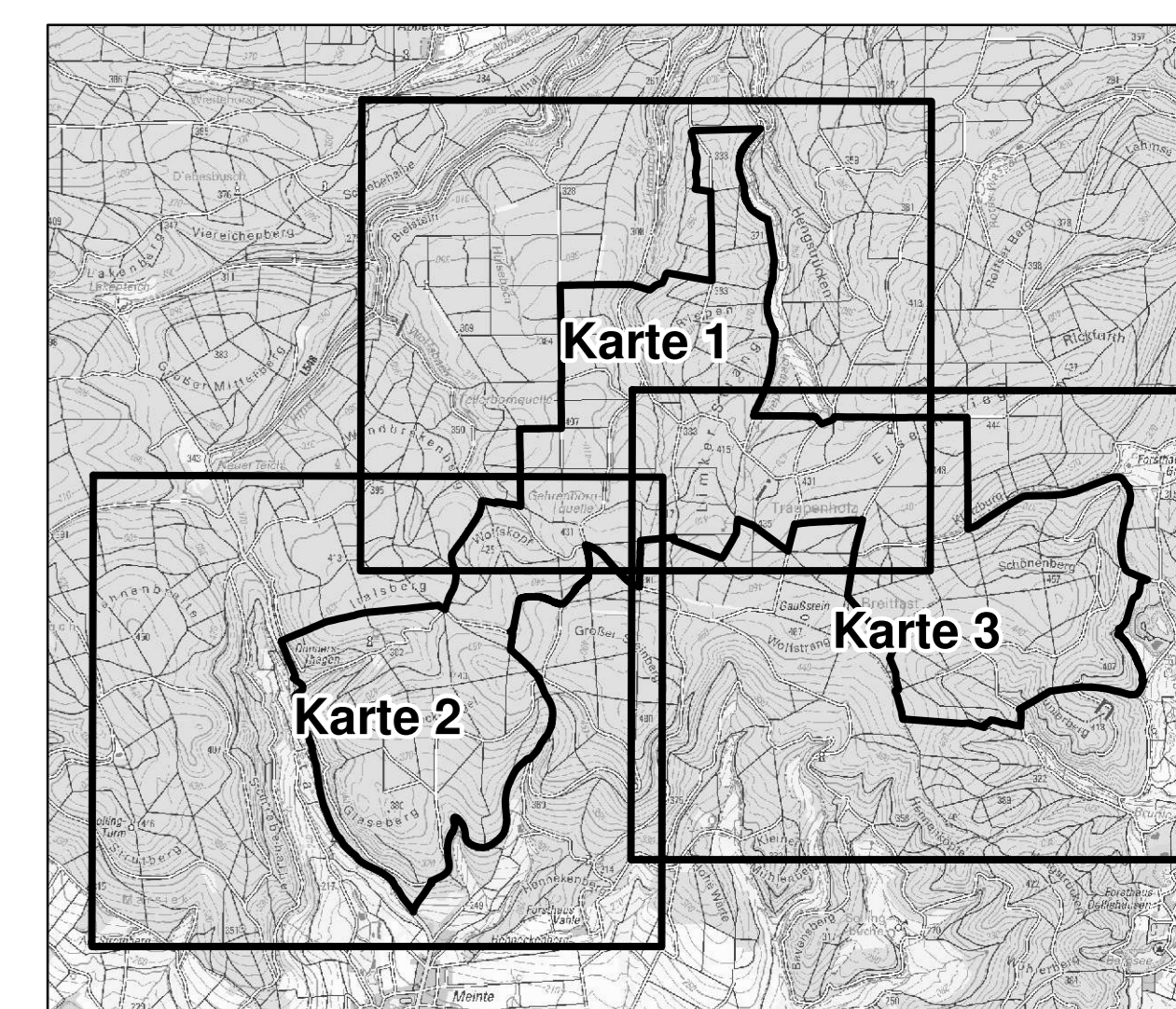
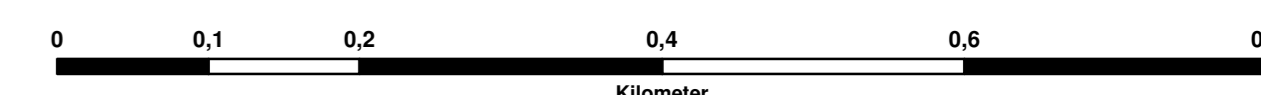

1:60.000

**Landkreis Northeim**  
 FB 44 Regionalplanung und Umweltschutz  
 Medenheimer Straße 6 / 8  
 37154 Northeim



Anlage 2.1  
 Detailkarte 1 zur Verordnung über das Naturschutzgebiet  
 „Wälder im östlichen Solling“  
 im Landkreis Northeim

M.: 1:5.000      Detailkarte 1      Entwurf vom 23.09.2020

Kartengrundlage: AK 5  
 Quelle: Landesamt für Geoinformation und Landesvermessung Niedersachsen  
 und Niedersächsische Landesforsten

Landkreis Northeim  
 Northeim, d. 00.00.0000



Astrid Klinkert-Kittel  
 Landrätin





- Naturschutzgebiet
- Hainsimsen-Buchenwald (LRT 9110) im Erhaltungszustand B
- Auenwälder mit Erle, Esche und Weide (LRT 91E0) im Erhaltungszustand B (Betretungsverbot)
- Grünland
- Flächen mit natürlicher Waldentwicklung

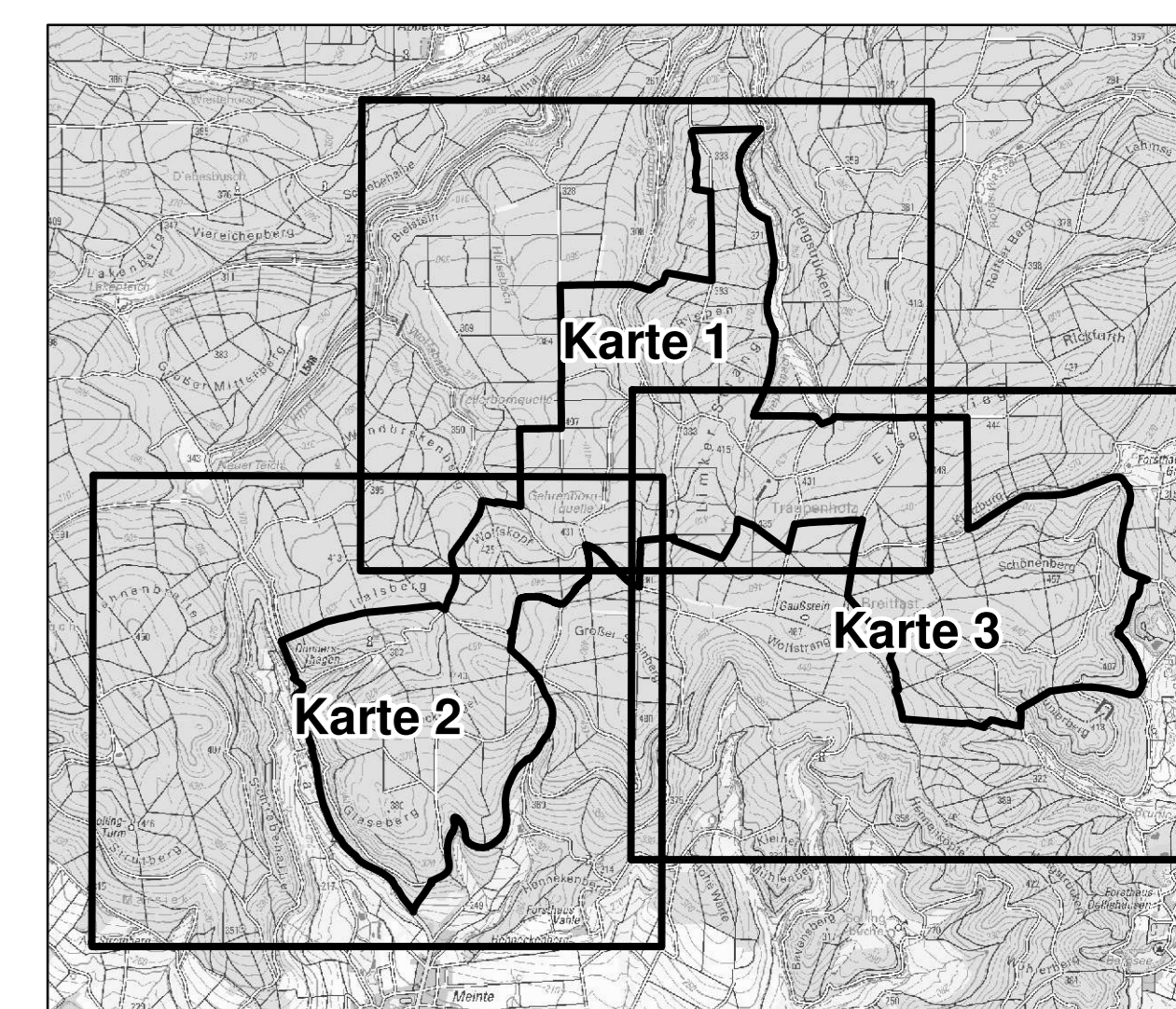
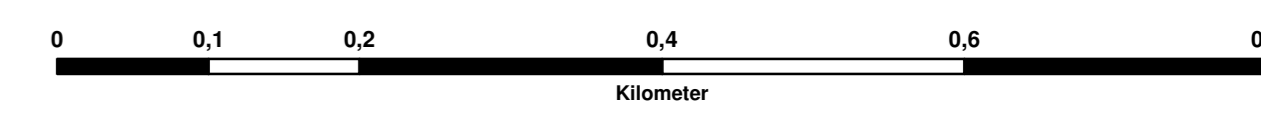

1:60.000

**Landkreis Norheim**  
 FB 44 Regionalplanung und Umweltschutz  
 Medenheimer Straße 6 / 8  
 37154 Norheim



Anlage 2.2  
 Detailkarte 2 zur Verordnung über das Naturschutzgebiet  
 „Wälder im östlichen Solling“  
 im Landkreis Norheim

M.: 1:5.000      Detailkarte 2      Entwurf vom 23.09.2020

Kartengrundlage: AK 5  
 Quelle: Landesamt für Geoinformation und Landesvermessung Niedersachsen  
 und Niedersächsische Landesämter

Landkreis Norheim  
 Norheim, d. 00.00.0000



Astrid Klinkert-Kittel  
 Landrätin



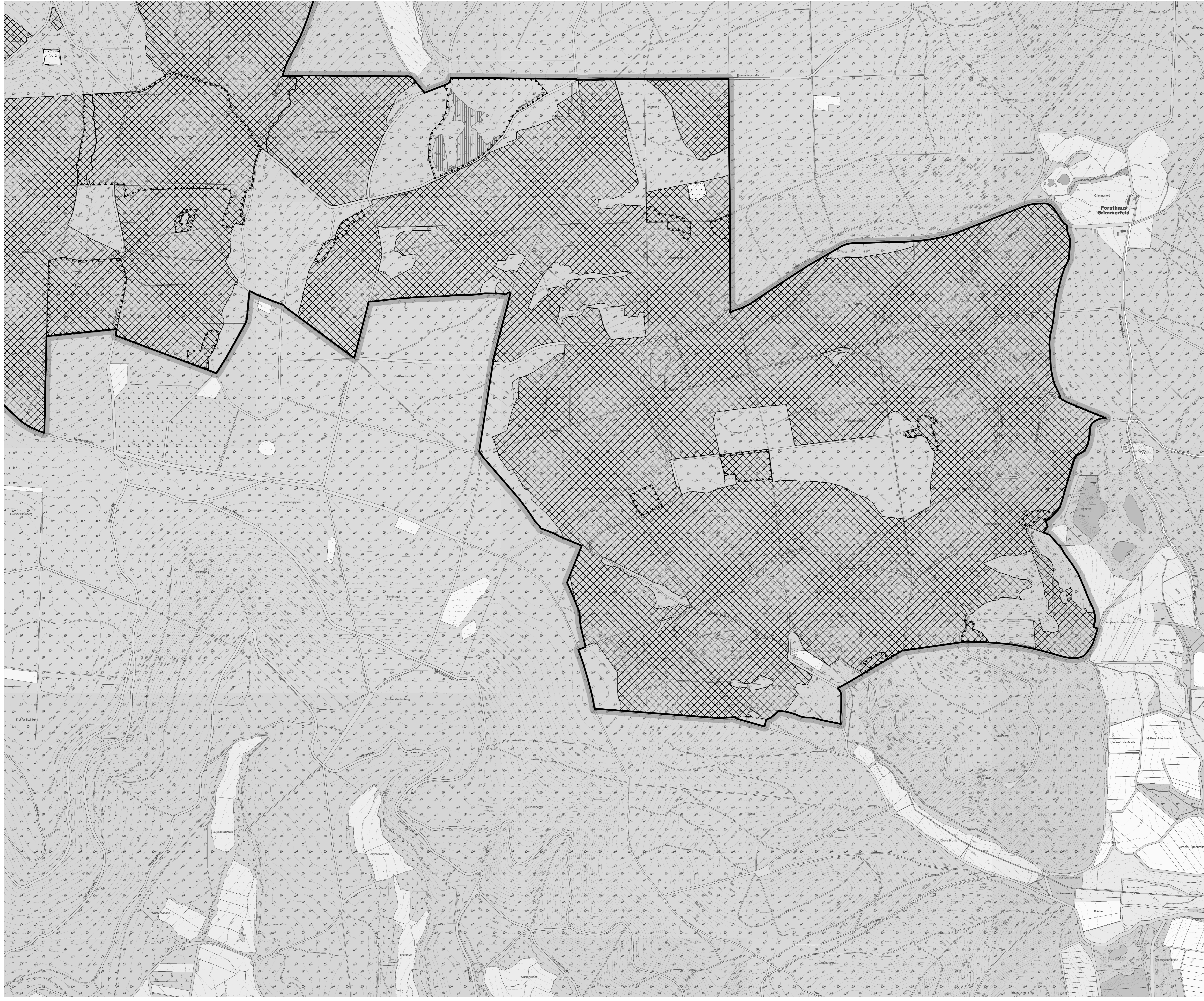

- Naturschutzgebiet**
- Hainsimsen-Buchenwald (LRT 9110) im Erhaltungszustand B**
- Auenwälder mit Erle, Esche und Weide (LRT 91E0) im Erhaltungszustand B (Betretungsverbot)**
- Grünland**
- Flächen mit natürlicher Waldentwicklung**

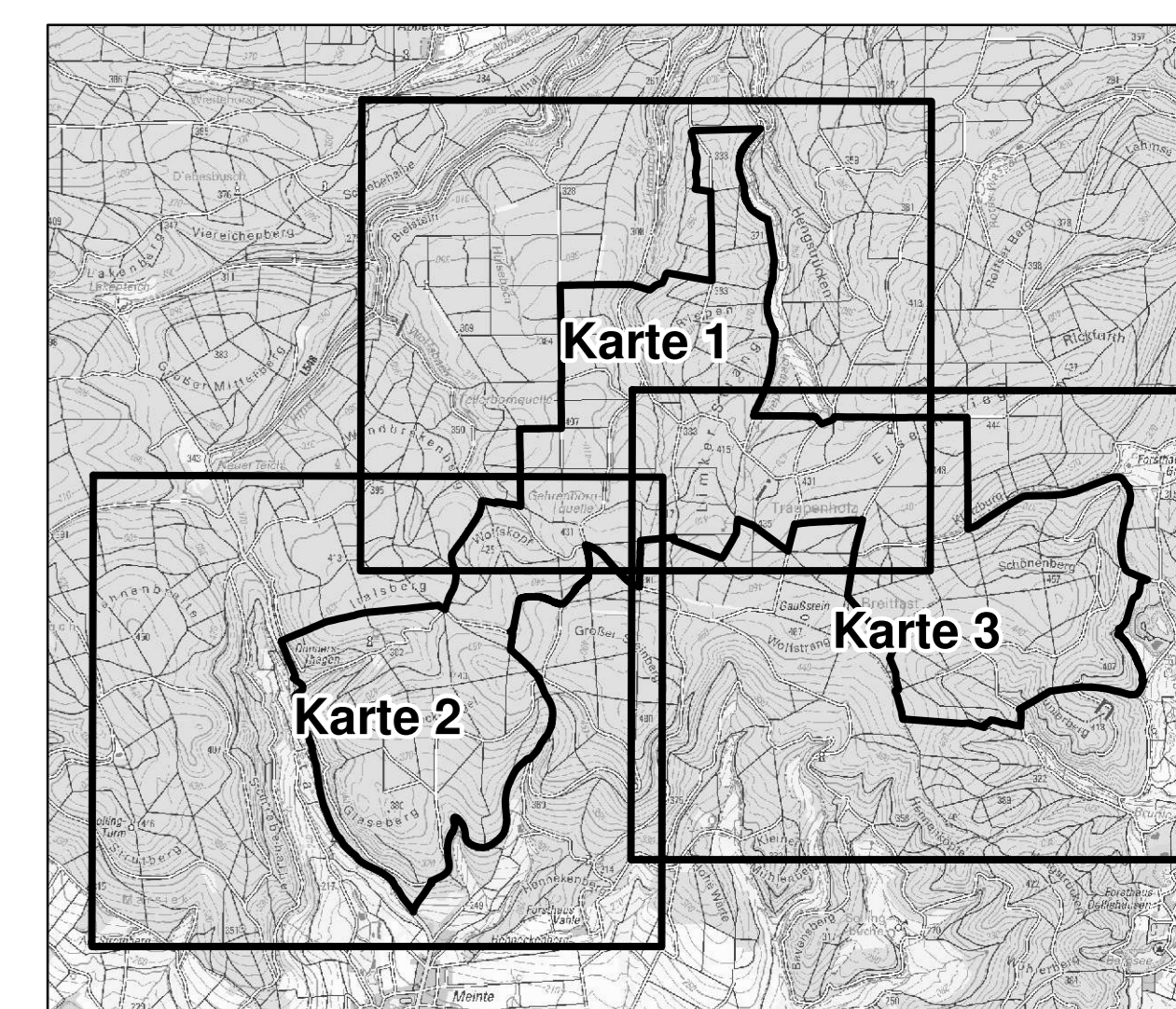
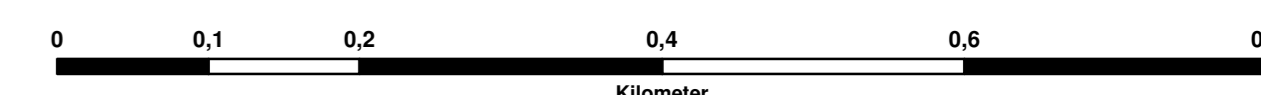

1:60.000

**Landkreis Northeim**  
 FB 44 Regionalplanung und Umweltschutz  
 Medenheimer Straße 6 / 8  
 37154 Northeim



Anlage 2.3  
 Detailkarte 3 zur Verordnung über das Naturschutzgebiet  
 „Wälder im östlichen Solling“  
 im Landkreis Northeim

M.: 1:5.000      Detailkarte 3      Entwurf vom 23.09.2020

Kartengrundlage: AK 5  
 Quelle: Landesamt für Geoinformation und Landesvermessung Niedersachsen  
 und Niedersächsische Landesdaten

Landkreis Northeim  
 Northeim, d. 00.00.0000



Astrid Klinkert-Kittel  
 Landrätin