

Anlage 1

Übersichtskarte zur Verordnung über das Naturschutzgebiet "Wälder im Solling bei Lauenberg" im Landkreis Northeim

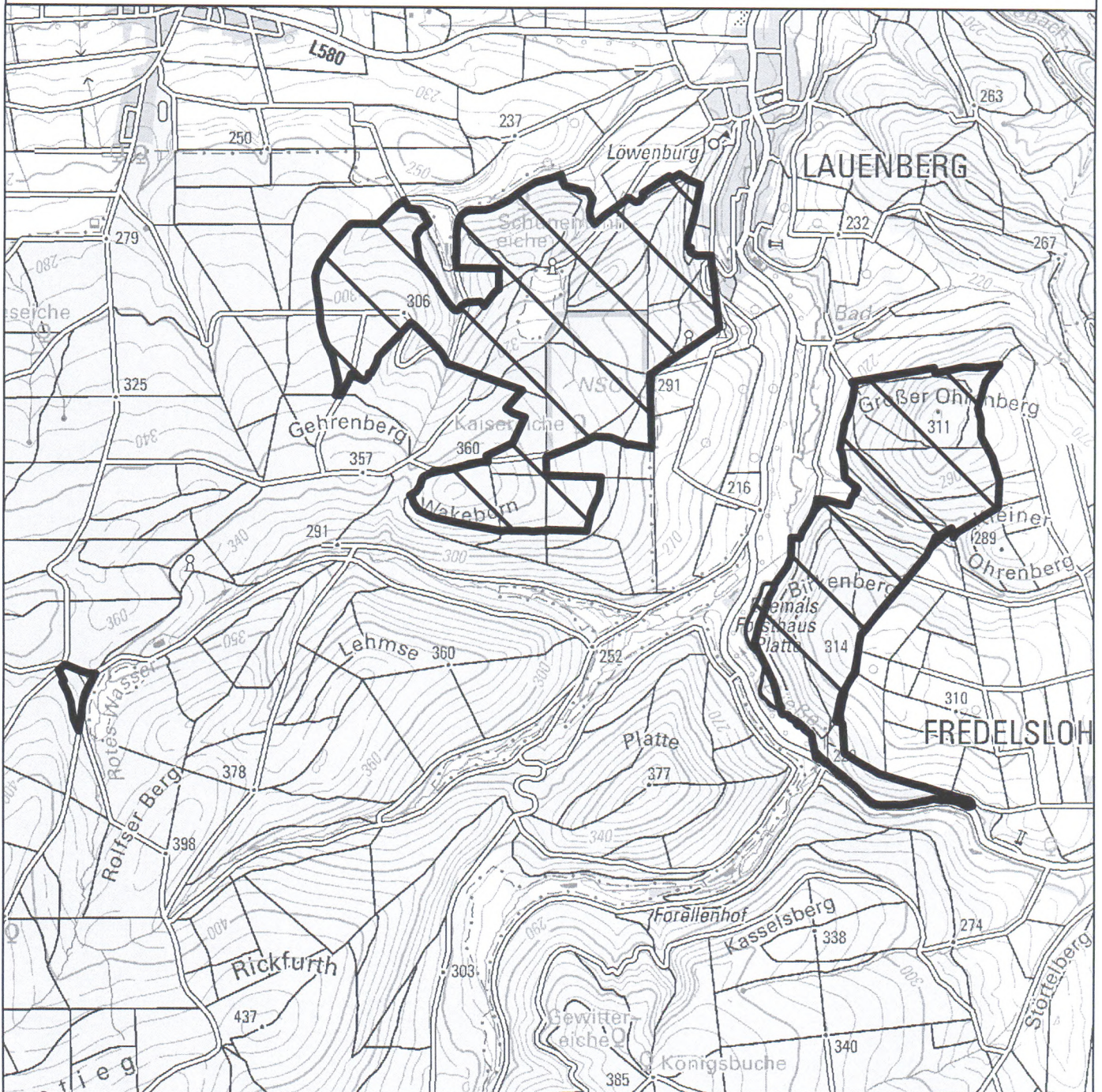

Landkreis Northeim
FB 44 Regionalplanung und Umweltschutz
Medenheimer Str. 6/8
37154 Northeim



Maßstab 1:30.000





Kartengrundlage: DTK 50

Quelle: Landesamt für Geoinformation und Landesvermessung Niedersachsen und Niedersächsische Landesforsten

© 2020

Legende

-  Abgrenzung des Naturschutzgebietes
-  Fläche zur Umsetzung der FFH-Richtlinie

Landkreis Northeim
Northeim, den 25.09.2020



Astrid Klinkert-Kittel
Landrätin

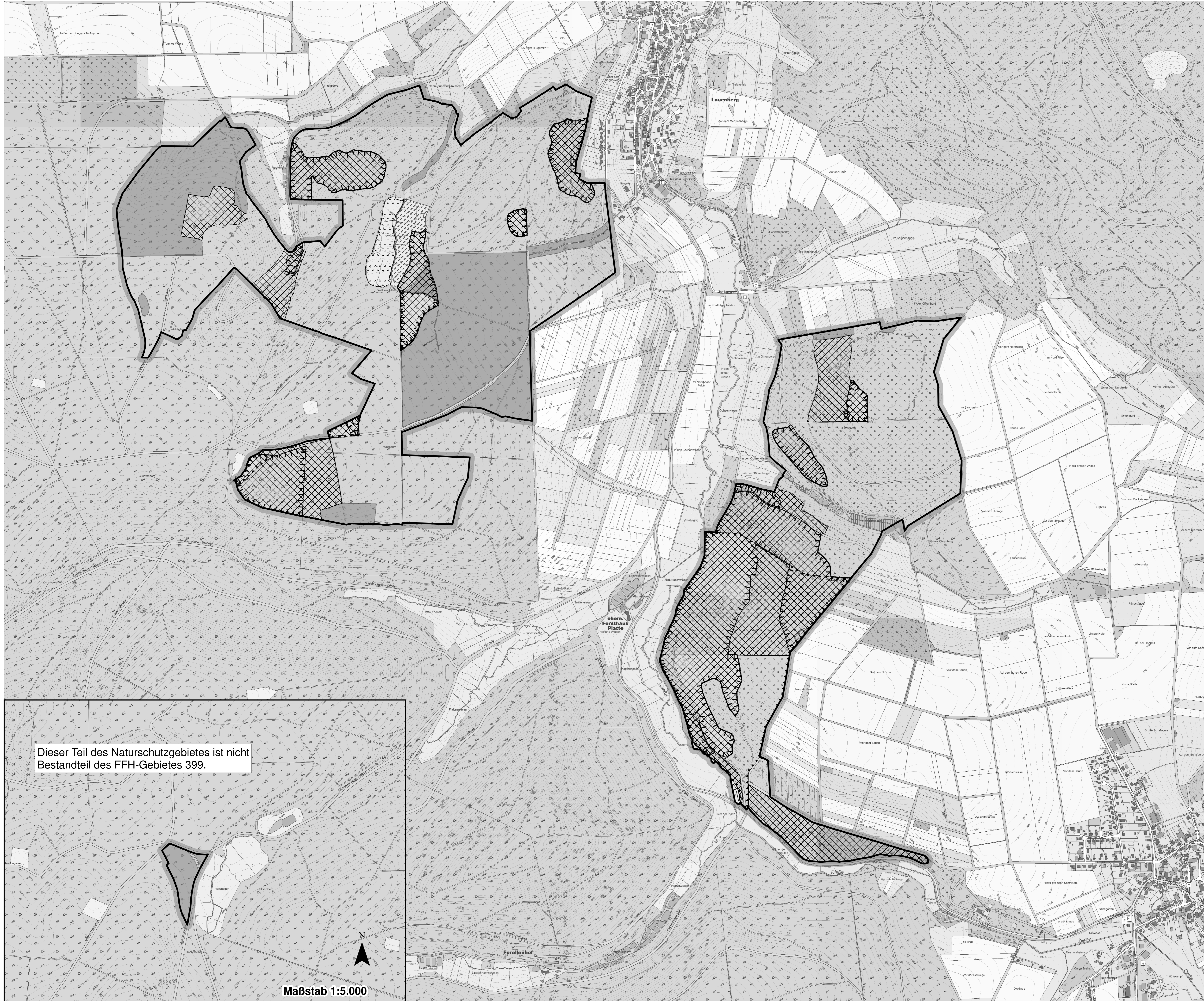

Legende

- Naturschutzgebiet
- Feuchte Hochstaudenfluren (LRT 6430) (Betretungsverbot)
- Magere Flachland-Mähwiesen (LRT 6510)
- Hainsimsen-Buchenwald (LRT 9110) im Erhaltungszustand B
- Waldmeister-Buchenwald (LRT 9130) im Erhaltungszustand B
- Auenwälder mit Erle, Esche, und Weide (LRT 91E0) im Erhaltungszustand B (Betretungsverbot)
- Grünland
- Habitatfläche Eremit und Hirschkäfer (Eiche)
- Flächen mit natürlicher Waldentwicklung
- Flächen mit Fortpflanzungs- oder Ruhestätten der wertbestimmenden Tierart Großes Mausohr (Myotis myotis)

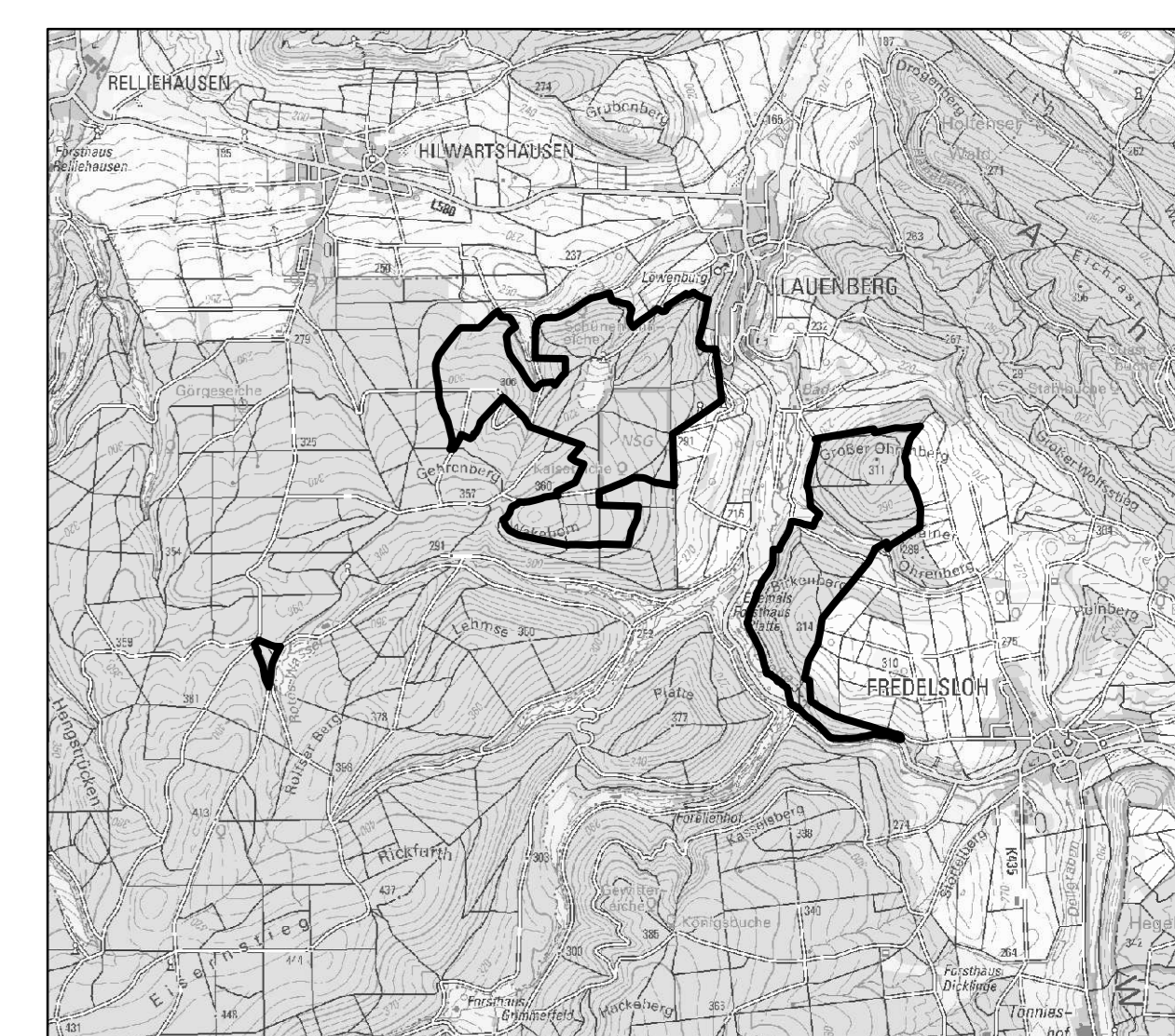
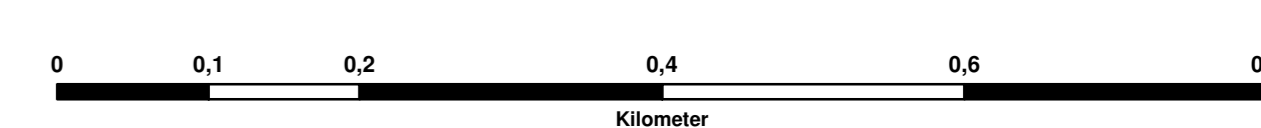

1:50.000

Dieser Teil des Naturschutzgebietes ist nicht Bestandteil des FFH-Gebietes 399.



Maßstab 1:5.000

Landkreis Northeim
 FB 44 Regionalplanung und Umweltschutz
 Medenheimer Straße 6 / 8
 37154 Northeim



Anlage 2
 Detailkarte 1 zur Verordnung über das Naturschutzgebiet
 „Wälder im Solling bei Lauenberg“
 im Landkreis Northeim

M.: 1:5.000 Detailkarte 1 Entwurf vom 23.09.2020

Kartengrundlage: AK 5
 Quelle: Landesamt für Geoinformation und Landesvermessung Niedersachsen
 und Niedersächsische Landesanstalt für Umwelt, Natur und Geowissenschaften



Landkreis Northeim
 Northeim, d. 00.00.0000

Astrid Klinkert-Kittel
 Landrätin

