

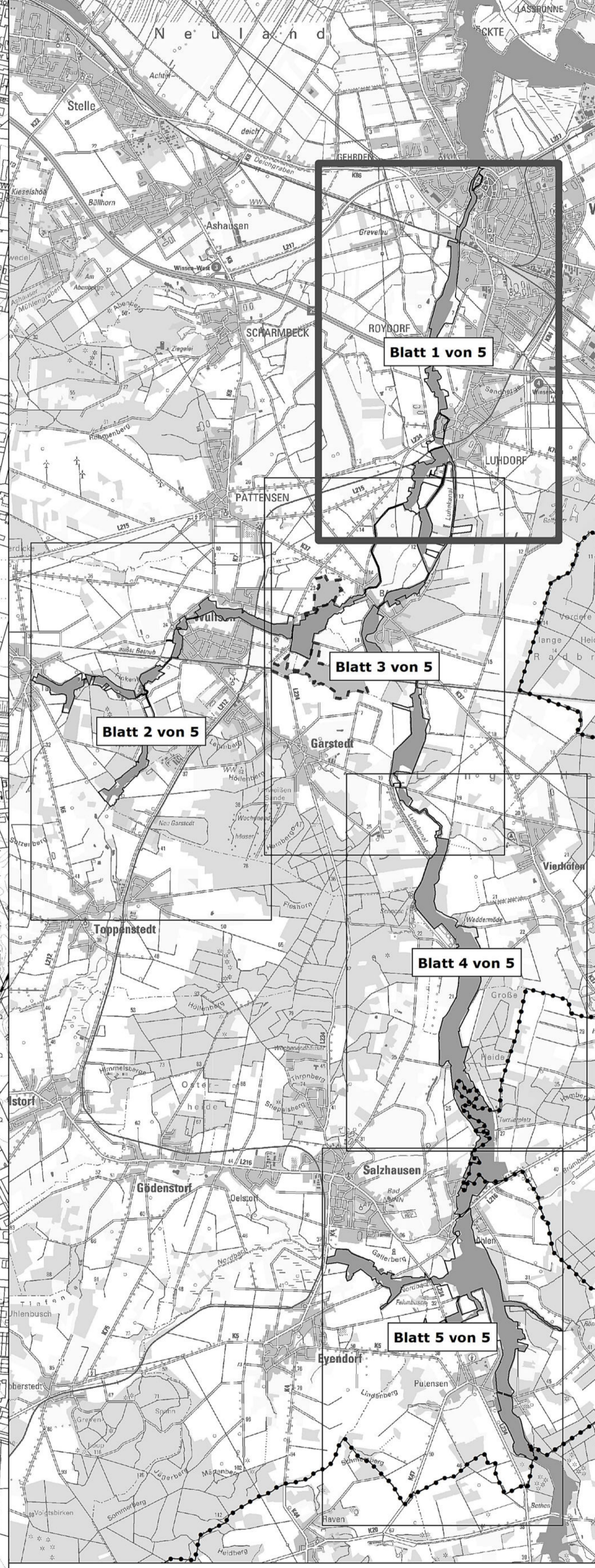

Übersichtskarte
Landschaftsschutzgebiet "Luhe und Nebengewässer"

- Grenze Landkreis Harburg
- Landschaftsschutzgebiet "Luhe und Nebengewässer"
- Naturschutzgebiet "Bahlbürger Bruch" (nachrichtlich)
- Naturschutzgebiet "LaBrook" (nachrichtlich)
- FFH - Gebiet "Gewässersystem der Luhe und unteren Netze" (DE 2626-331)

Kartengrundlage: Amtliche Karte 1:50.000 (DTK50)
Maßstab 1:50.000
Auszug aus den Geobasisdaten der Niedersächsischen Vermessungs- und Katasterverwaltung, © 2017 Landesamt für Geoformation und Landesvermessung Niedersachsen



Anlage 1
der Verordnung des Landkreises Harburg über das Landschaftsschutzgebiet "Luhe und Nebengewässer"

- Grenze Landkreis Harburg
- Grenze Landschaftsschutzgebiet
- Ein- und Ausstieg gem. § 3 Nr. 18
- Ackerfläche gem. § 5 Abs. 1 Nr. 1 - 3 i. V. m. Abs. 2
- Grünlandfläche A gem. § 5 Abs. 1 Nr. 1-3 i. V. m. Abs. 3
- Grünlandfläche B gem. § 5 Abs. 1 Nr. 1-3 i. V. m. Abs. 4
- Waldfläche A gem. § 6 Abs. 1 Nr. 1 - 3 i. V. m. Nr. 4
- Waldfläche B gem. § 6 Abs. 1 Nr. 1 - 3 i. V. m. Nr. 5
- Waldfläche C gem. § 6 Abs. 1 Nr. 1 - 3 i. V. m. Nr. 6
- Waldfläche D gem. § 6 Abs. 1 Nr. 1 - 3 i. V. m. Nr. 7
- Waldfläche E gem. § 6 Abs. 1 Nr. 1 - 3 i. V. m. Nr. 8
- Freizeithfläche gem. § 3 Abs. 2
- Naturschutzgebiet "Bahlbürger Bruch" (nachrichtlich)
- Naturschutzgebiet "LaBrook" (nachrichtlich)

LANDKREIS HARBURG
DER LANDRAT

Maßgebliche Karte zur Verordnung des Landkreises Harburg vom 20.01.2021 über das Landschaftsschutzgebiet "Luhe und Nebengewässer"

Winsen (Luhe), den 03.02.2021
Landkreis Harburg
Der Landrat

Rainer Rempe

Kartengrundlage: Amtliche Karte 1:5.000 (AKS)
Maßstab 1:5.000
Auszug aus den Geobasisdaten der Niedersächsischen Vermessungs- und Katasterverwaltung, © 2013 Landesamt für Geoformation und Landesvermessung Niedersachsen

Blatt 1 von 5

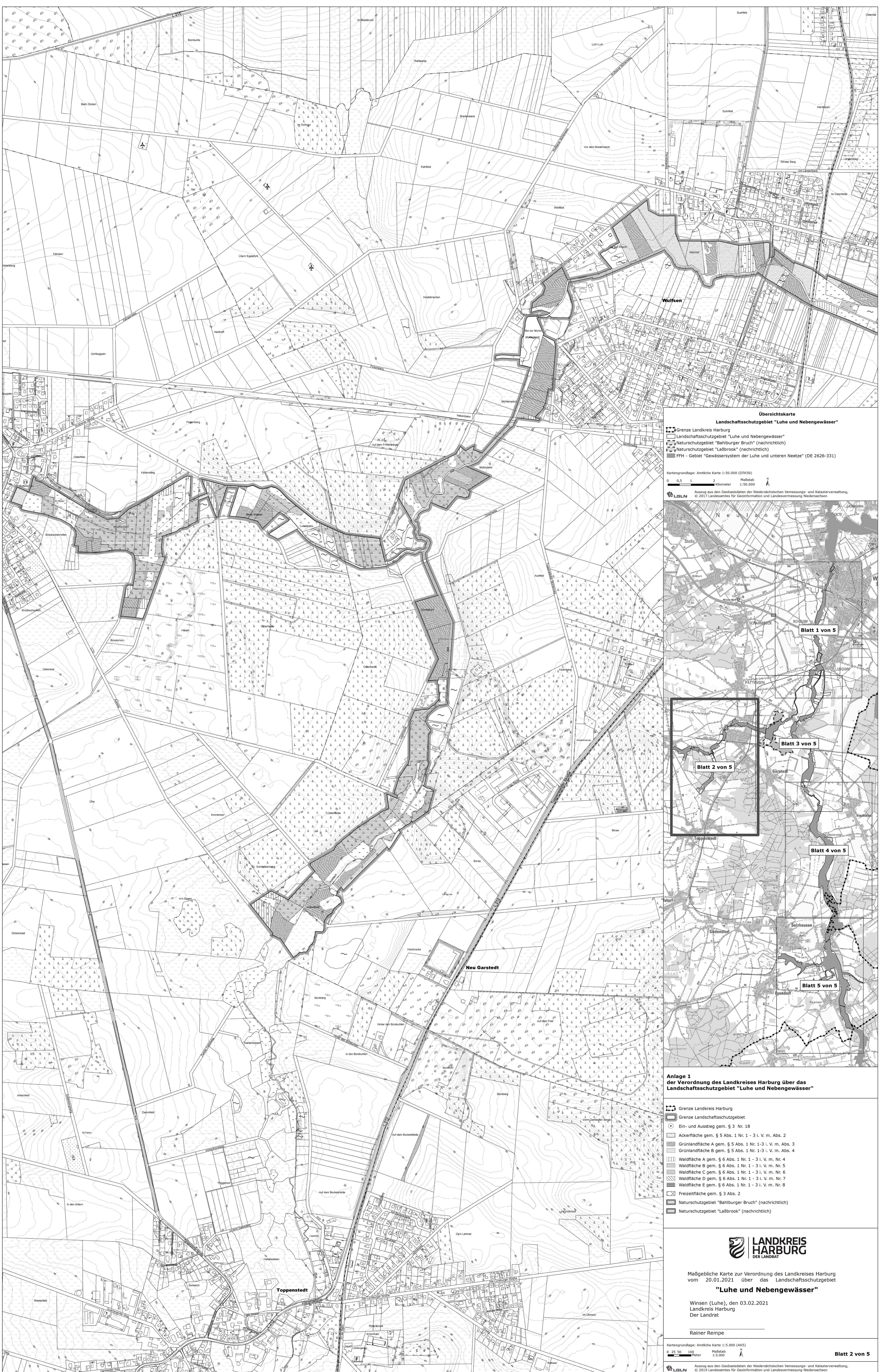

Übersichtskarte
Landschaftsschutzgebiet "Luhe und Nebengewässer"

- Grenze Landkreis Harburg
- Landschaftsschutzgebiet "Luhe und Nebengewässer"
- Naturschutzgebiet "Bahlburger Bruch" (nachrichtlich)
- Naturschutzgebiet "Laßbrook" (nachrichtlich)
- FFH - Gebiet "Gewässersystem der Luhe und unteren Netze" (DE 2626-331)

Kartengrundlage: Amtliche Karte 1:50.000 (DTK50)
 Maßstab 1:50.000

0 0,5 1 2 Kilometer

LEBUN Auszug aus den Geobasisdaten der Niedersächsischen Vermessungs- und Katasterverwaltung, © 2017 Landesamt für Geoformation und Landesvermessung Niedersachsen

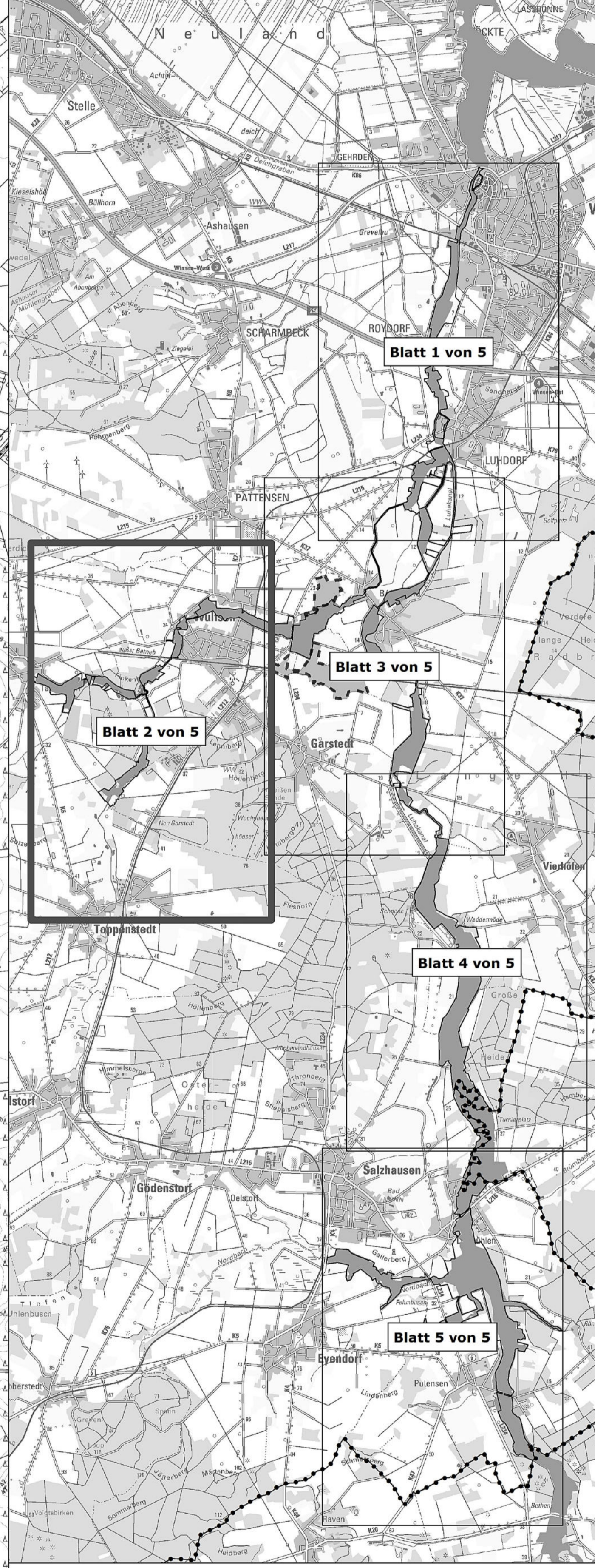

Anlage 1
der Verordnung des Landkreises Harburg über das
Landschaftsschutzgebiet "Luhe und Nebengewässer"

- Grenze Landkreis Harburg
- Grenze Landschaftsschutzgebiet
- Ein- und Ausstieg gem. § 3 Nr. 18
- ▨ Ackerfläche gem. § 5 Abs. 1 Nr. 1 - 3 i. V. m. Abs. 2
- ▨ Grünlandfläche A gem. § 5 Abs. 1 Nr. 1-3 i. V. m. Abs. 3
- ▨ Grünlandfläche B gem. § 5 Abs. 1 Nr. 1-3 i. V. m. Abs. 4
- ▨ Waldfläche A gem. § 6 Abs. 1 Nr. 1 - 3 i. V. m. Nr. 4
- ▨ Waldfläche B gem. § 6 Abs. 1 Nr. 1 - 3 i. V. m. Nr. 5
- ▨ Waldfläche C gem. § 6 Abs. 1 Nr. 1 - 3 i. V. m. Nr. 6
- ▨ Waldfläche D gem. § 6 Abs. 1 Nr. 1 - 3 i. V. m. Nr. 7
- ▨ Waldfläche E gem. § 6 Abs. 1 Nr. 1 - 3 i. V. m. Nr. 8
- ▨ Freizeitfläche gem. § 3 Abs. 2
- Naturschutzgebiet "Bahlburger Bruch" (nachrichtlich)
- Naturschutzgebiet "Laßbrook" (nachrichtlich)

LANDKREIS
HARBURG
 DER LANDRAT

Maßgebliche Karte zur Verordnung des Landkreises Harburg vom 20.01.2021 über das Landschaftsschutzgebiet "Luhe und Nebengewässer"

Winsen (Luhe), den 03.02.2021
 Landkreis Harburg
 Der Landrat

Rainer Rempe

Kartengrundlage: Amtliche Karte 1:5.000 (AKS)
 Maßstab 1:5.000

0 25 50 100 Meter

LEBUN Auszug aus den Geobasisdaten der Niedersächsischen Vermessungs- und Katasterverwaltung, © 2019 Landesamt für Geoformation und Landesvermessung Niedersachsen

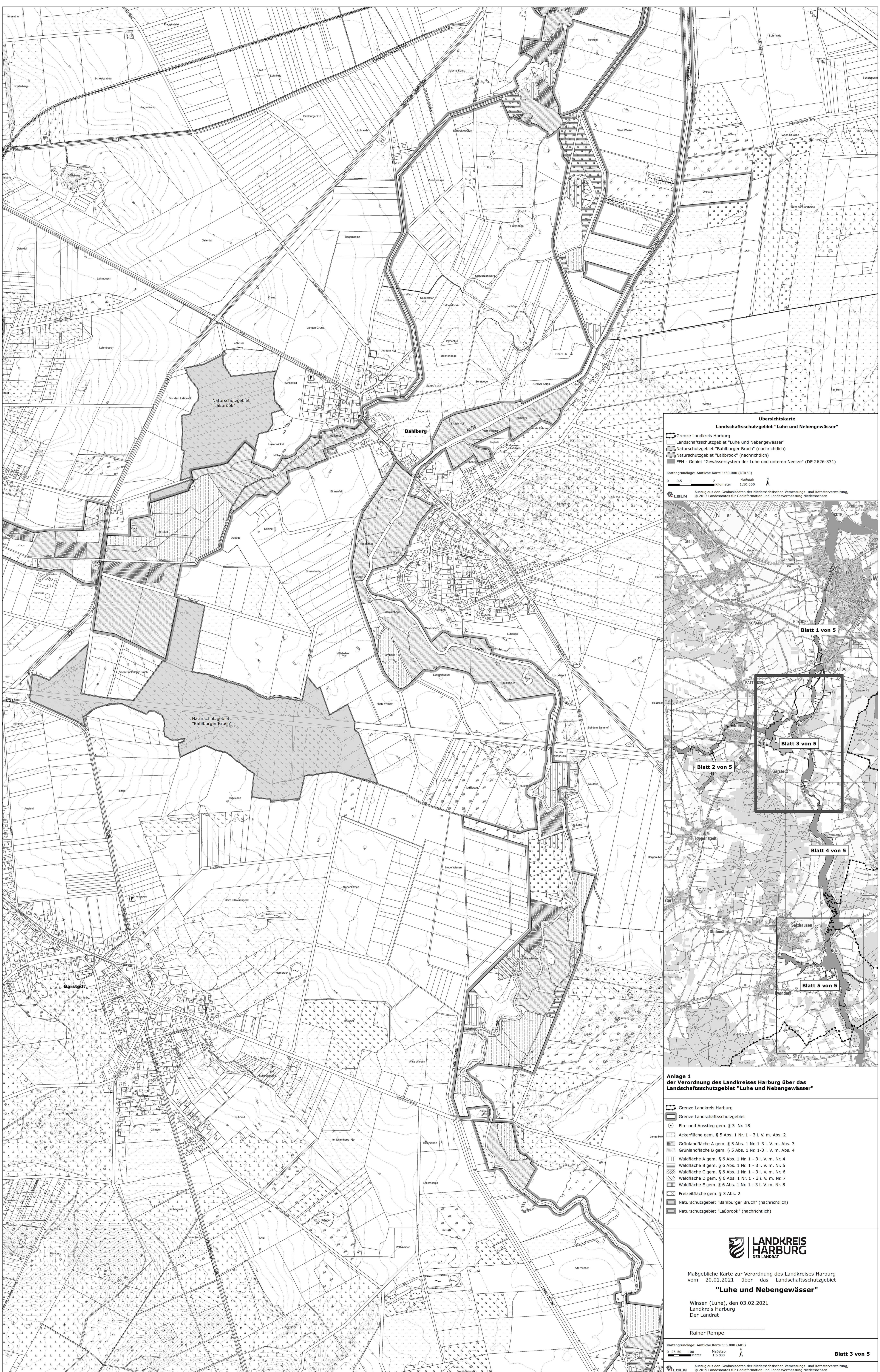

Übersichtskarte
Landschaftsschutzgebiet "Luhne und Nebengewässer"

- Grenze Landkreis Harburg
- ▭ Landschaftsschutzgebiet "Luhne und Nebengewässer"
- ▨ Naturerschutzbereich "Bahrburger Bruch" (nachrichtlich)
- ▩ Naturerschutzbereich "Laibbrook" (nachrichtlich)
- ▧ FFH - Gebiet "Gewässersystem der Luhne und unteren Netze" (DE 2626-331)

Kartengrundlage: Amtliche Karte 1:50.000 (DTK50)
 0 0,5 1 2 Kilometer Maßstab 1:50.000

LEBUN Auszug aus den Geobasisdaten der Niedersächsischen Vermessungs- und Katasterverwaltung, © 2017 Landesamt für Geoformation und Landesvermessung Niedersachsen

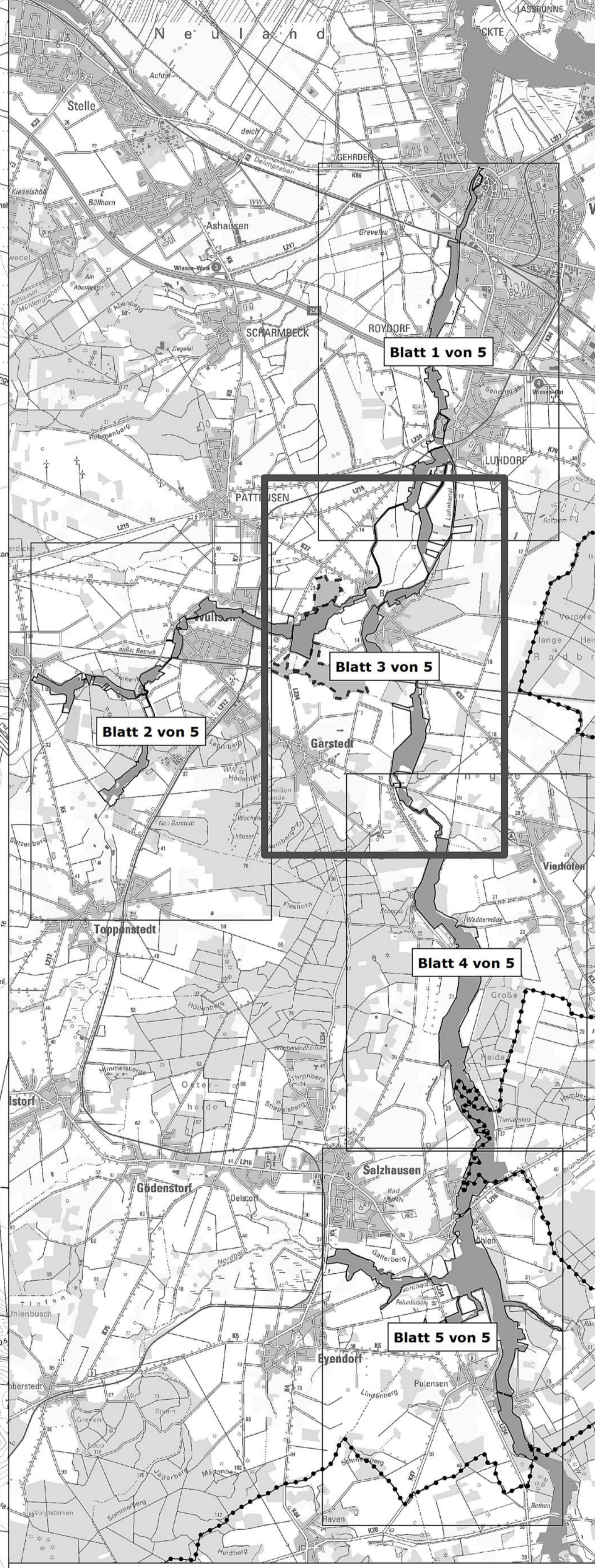

Anlage 1
der Verordnung des Landkreises Harburg über das Landschaftsschutzgebiet "Luhne und Nebengewässer"

- Grenze Landkreis Harburg
- ▭ Grenze Landschaftsschutzgebiet
- Ein- und Ausstieg gem. § 3 Nr. 18
- ▨ Ackerfläche gem. § 5 Abs. 1 Nr. 1 - 3 i. V. m. Abs. 2
- ▩ Grünlandfläche A gem. § 5 Abs. 1 Nr. 1-3 i. V. m. Abs. 3
- ▧ Grünlandfläche B gem. § 5 Abs. 1 Nr. 1-3 i. V. m. Abs. 4
- ▨ Waldfläche A gem. § 6 Abs. 1 Nr. 1 - 3 i. V. m. Nr. 4
- ▩ Waldfläche B gem. § 6 Abs. 1 Nr. 1 - 3 i. V. m. Nr. 5
- ▧ Waldfläche C gem. § 6 Abs. 1 Nr. 1 - 3 i. V. m. Nr. 6
- ▨ Waldfläche D gem. § 6 Abs. 1 Nr. 1 - 3 i. V. m. Nr. 7
- ▩ Waldfläche E gem. § 6 Abs. 1 Nr. 1 - 3 i. V. m. Nr. 8
- ▨ Freizeitfläche gem. § 3 Abs. 2
- ▩ Naturerschutzbereich "Bahrburger Bruch" (nachrichtlich)
- ▧ Naturerschutzbereich "Laibbrook" (nachrichtlich)

LANDKREIS HARBURG
 DER LANDRAT

Maßgebliche Karte zur Verordnung des Landkreises Harburg vom 20.01.2021 über das Landschaftsschutzgebiet "Luhne und Nebengewässer"

Winsen (Luhne), den 03.02.2021
 Landkreis Harburg
 Der Landrat

Rainer Rempe

Kartengrundlage: Amtliche Karte 1:5.000 (AKS)
 0 25 50 100 Meter Maßstab 1:5.000

LEBUN Auszug aus den Geobasisdaten der Niedersächsischen Vermessungs- und Katasterverwaltung, © 2019 Landesamt für Geoformation und Landesvermessung Niedersachsen

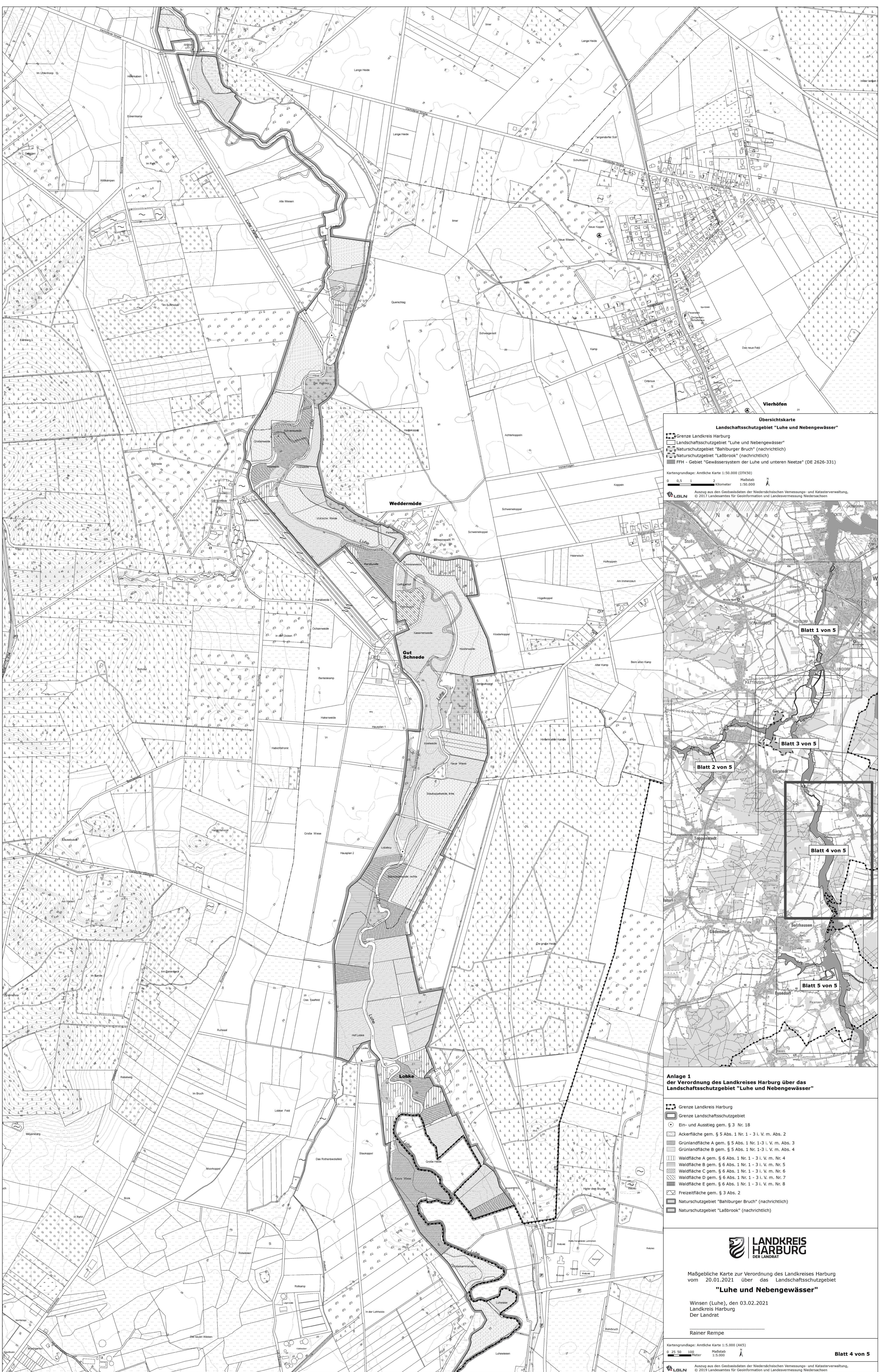

Übersichtskarte
Landschutzgebiet "Luhe und Nebengewässer"

- Grenze Landkreis Harburg
- Landschutzgebiet "Luhe und Nebengewässer"
- Naturschutzgebiet "Bahlbürger Bruch" (nachrichtlich)
- Naturschutzgebiet "Laßbrook" (nachrichtlich)
- FFH - Gebiet "Gewässersystem der Luhe und unteren Netze" (DE 2626-331)

Kartengrundlage: Amtliche Karte 1:50.000 (DTK50)
 Maßstab 1:50.000

0 0,5 1 2 Kilometer

© 2017 Landesamt für Geoformation und Landesvermessung Niedersachsen

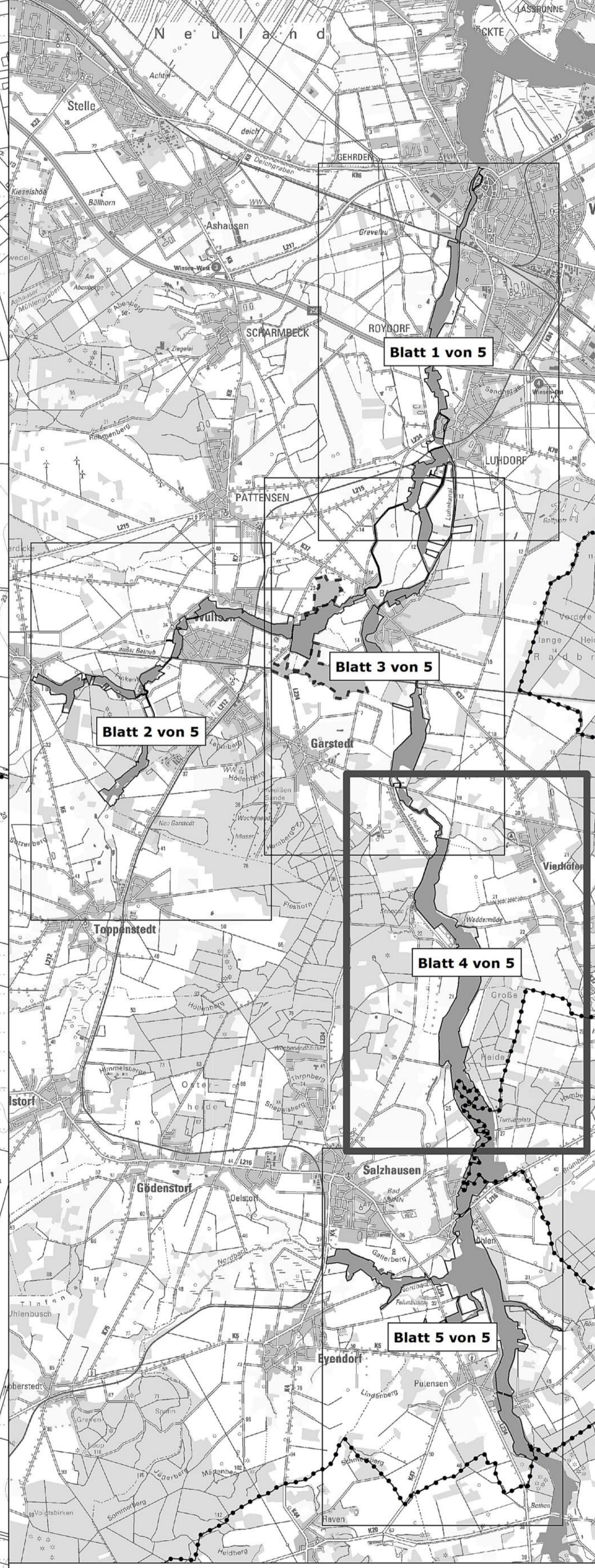

Anlage 1
der Verordnung des Landkreises Harburg über das
Landschutzgebiet "Luhe und Nebengewässer"

- Grenze Landkreis Harburg
- Grenze Landschaftsschutzgebiet
- Ein- und Ausstieg gem. § 3 Nr. 18
- Ackerfläche gem. § 5 Abs. 1 Nr. 1-3 i. V. m. Abs. 2
- Grünlandfläche A gem. § 5 Abs. 1 Nr. 1-3 i. V. m. Abs. 3
- Grünlandfläche B gem. § 5 Abs. 1 Nr. 1-3 i. V. m. Abs. 4
- Waldfläche A gem. § 6 Abs. 1 Nr. 1-3 i. V. m. Nr. 4
- Waldfläche B gem. § 6 Abs. 1 Nr. 1-3 i. V. m. Nr. 5
- Waldfläche C gem. § 6 Abs. 1 Nr. 1-3 i. V. m. Nr. 6
- Waldfläche D gem. § 6 Abs. 1 Nr. 1-3 i. V. m. Nr. 7
- Waldfläche E gem. § 6 Abs. 1 Nr. 1-3 i. V. m. Nr. 8
- Freizeitanlage gem. § 3 Abs. 2
- Naturschutzgebiet "Bahlbürger Bruch" (nachrichtlich)
- Naturschutzgebiet "Laßbrook" (nachrichtlich)

LANDKREIS
HARBURG
 DER LANDRAT

Maßgebliche Karte zur Verordnung des Landkreises Harburg vom 20.01.2021 über das Landschaftsschutzgebiet "Luhe und Nebengewässer"

Winsen (Luhe), den 03.02.2021
 Landkreis Harburg
 Der Landrat

Rainer Rempe

Kartengrundlage: Amtliche Karte 1:5.000 (AKS)
 Maßstab 1:5.000

© 2019 Landesamt für Geoformation und Landesvermessung Niedersachsen



Übersichtskarte
Landschaftsschutzgebiet "Luhe und Nebengewässer"

- Grenze Landkreis Harburg
- Landschaftsschutzgebiet "Luhe und Nebengewässer"
- ▨ Naturschutzgebiet "Bahlburger Bruch" (nachrichtlich)
- ▨ Naturschutzgebiet "Laßbrook" (nachrichtlich)
- ▨ FFH - Gebiet "Gewässersystem der Luhe und unteren Netze" (DE 2626-331)

Kartengrundlage: Amtliche Karte 1:50.000 (DTK50)
0 0,5 1 2 Kilometer Maßstab 1:50.000

LAGLN
Auszug aus den Geobasisdaten der Niedersächsischen Vermessungs- und Katasterverwaltung,
© 2017 Landesamt für Geoformation und Landesvermessung Niedersachsen

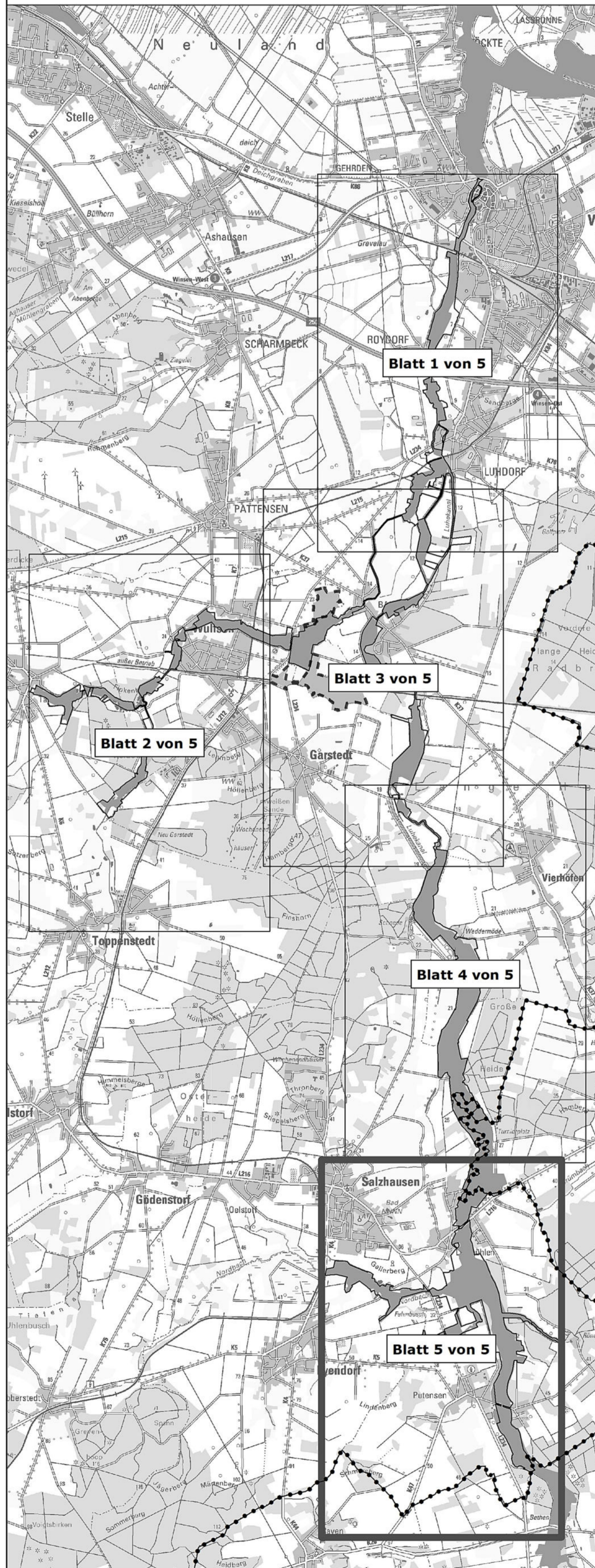

Anlage 1
der Verordnung des Landkreises Harburg über das
Landschaftsschutzgebiet "Luhe und Nebengewässer"

- Grenze Landkreis Harburg
- Grenze Landschaftsschutzgebiet
- Ein- und Ausstieg gem. § 3 Nr. 18
- ▨ Ackerfläche gem. § 5 Abs. 1 Nr. 1-3 i. V. m. Abs. 2
- ▨ Grünlandfläche A gem. § 5 Abs. 1 Nr. 1-3 i. V. m. Abs. 3
- ▨ Grünlandfläche B gem. § 5 Abs. 1 Nr. 1-3 i. V. m. Abs. 4
- ▨ Waldfläche A gem. § 6 Abs. 1 Nr. 1-3 i. V. m. Nr. 4
- ▨ Waldfläche B gem. § 6 Abs. 1 Nr. 1-3 i. V. m. Nr. 5
- ▨ Waldfläche C gem. § 6 Abs. 1 Nr. 1-3 i. V. m. Nr. 6
- ▨ Waldfläche D gem. § 6 Abs. 1 Nr. 1-3 i. V. m. Nr. 7
- ▨ Waldfläche E gem. § 6 Abs. 1 Nr. 1-3 i. V. m. Nr. 8
- ▨ Freizeittfläche gem. § 3 Abs. 2
- ▨ Naturschutzgebiet "Bahlburger Bruch" (nachrichtlich)
- ▨ Naturschutzgebiet "Laßbrook" (nachrichtlich)



LANDKREIS
DER HARBURG

Maßgebliche Karte zur Verordnung des Landkreises Harburg
vom 20.01.2021 über das Landschaftsschutzgebiet
"Luhe und Nebengewässer"

Winsen (Luhe), den 03.02.2021
Landkreis Harburg
Der Landrat

Rainer Rempe

Kartengrundlage: Amtliche Karte 1:5.000 (AKS)
0 25 50 100 Meter Maßstab 1:5.000

LAGLN
Auszug aus den Geobasisdaten der Niedersächsischen Vermessungs- und Katasterverwaltung,
© 2019 Landesamt für Geoformation und Landesvermessung Niedersachsen

Blatt 5 von 5