

**Anlage 1**  
der Verordnung des Landkreises Harburg über das Naturschutzgebiet  
"Tideelbe von Rönne bis Bunthäuser Spitze"

**Legende**

- Grenze Landkreis Harburg
- Erhöhungszone gem. § 4 Abs. 2 Nr. 3
- Grenze Naturschutzgebiet
- Grünlandfläche A gem. § 4 Abs. 3 Nr. 1
- Grünlandfläche B gem. § 4 Abs. 3 Nr. 2

**LANDKREIS HARBURG**  
DER LANDRAT

Maßgebliche Karte zur Verordnung des Landkreises Harburg vom 20.01.2021 über das Naturschutzgebiet "Tideelbe von Rönne bis Bunthäuser Spitze"

Winsen (Luhe), den 03.02.2021  
Landkreis Harburg  
Der Landrat

Rainer Rempe

Kartengrundlage: Amtliche Karte 1:5.000 (AKS)  
0 50 100 200 Meter Maßstab 1:5.000

© 2019 LGLN Geobasisdaten der Niedersächsischen Vermessungs- und Katasterverwaltung

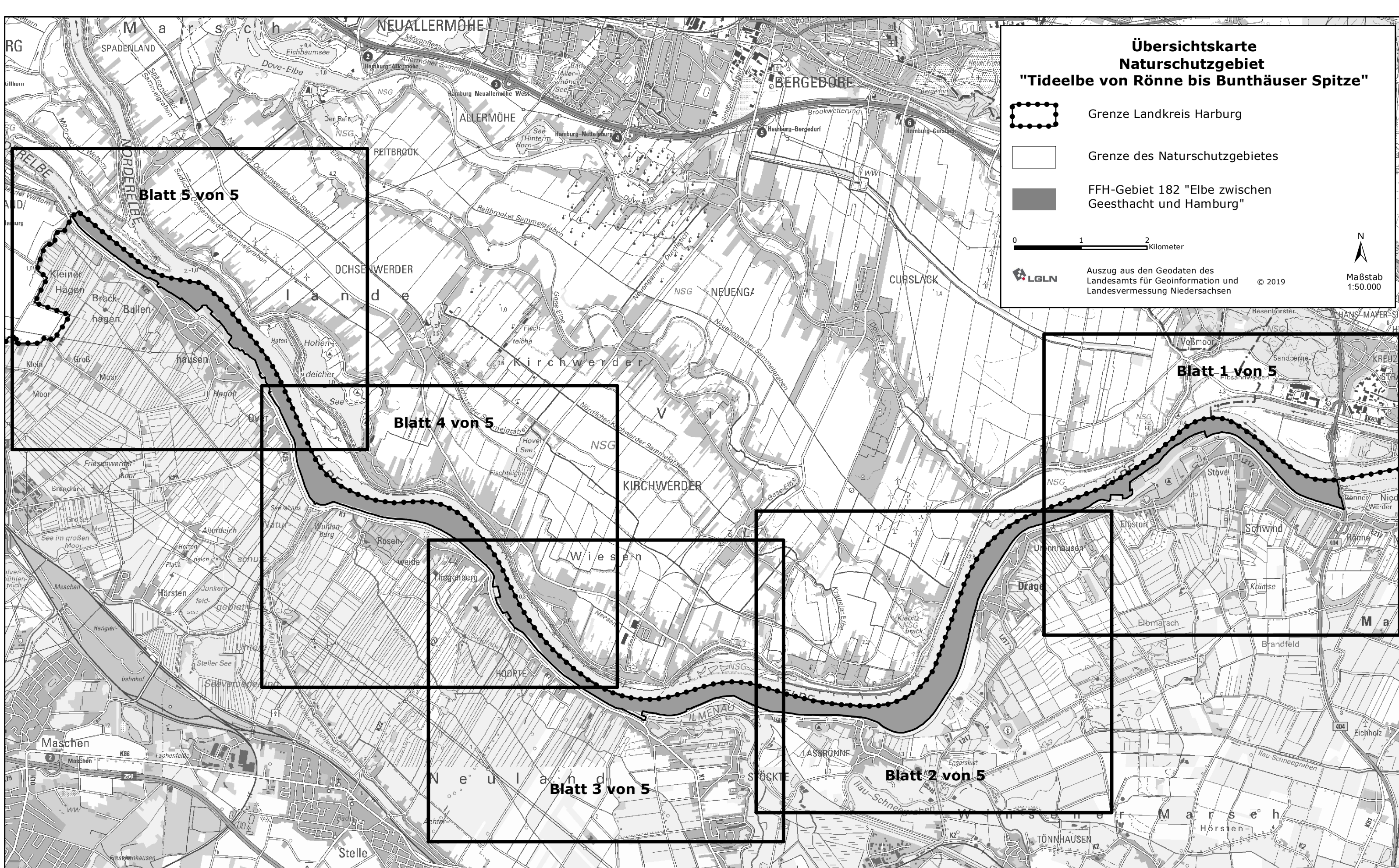

**Anlage 1  
der Verordnung des Landkreises Harburg über das Naturschutzgebiet  
"Tideelbe von Rönne bis Bunthäuser Spitze"**

- Legende**
- Grenze Landkreis Harburg
  - Erholungszone gem. § 4 Abs. 2 Nr. 3
  - Grenze Naturschutzgebiet
  - Grünlandfläche A gem. § 4 Abs. 3 Nr. 1
  - Grünlandfläche B gem. § 4 Abs. 3 Nr. 2



Maßgebliche Karte zur Verordnung des Landkreises Harburg vom 20.01.2021 über das Naturschutzgebiet  
**"Tideelbe von Rönne bis Bunthäuser Spitze"**  
 Winsen (Luhe), den 03.02.2021  
 Landkreis Harburg  
 Der Landrat

Rainer Rempe



**Übersichtskarte  
Naturschutzgebiet  
"Tideelbe von Rönne bis Bunthäuser Spitze"**

- Grenze Landkreis Harburg
- Grenze des Naturschutzgebietes
- FFH-Gebiet 182 "Elbe zwischen Geestacht und Hamburg"

0 100 200 300 400 500 600 700 800 900 1000  
Meter

Auszug aus den Geodaten des Landesamts für Geoinformation und Landesvermessung Niedersachsen © 2019  
N  
Nennmaßstab 1:50.000

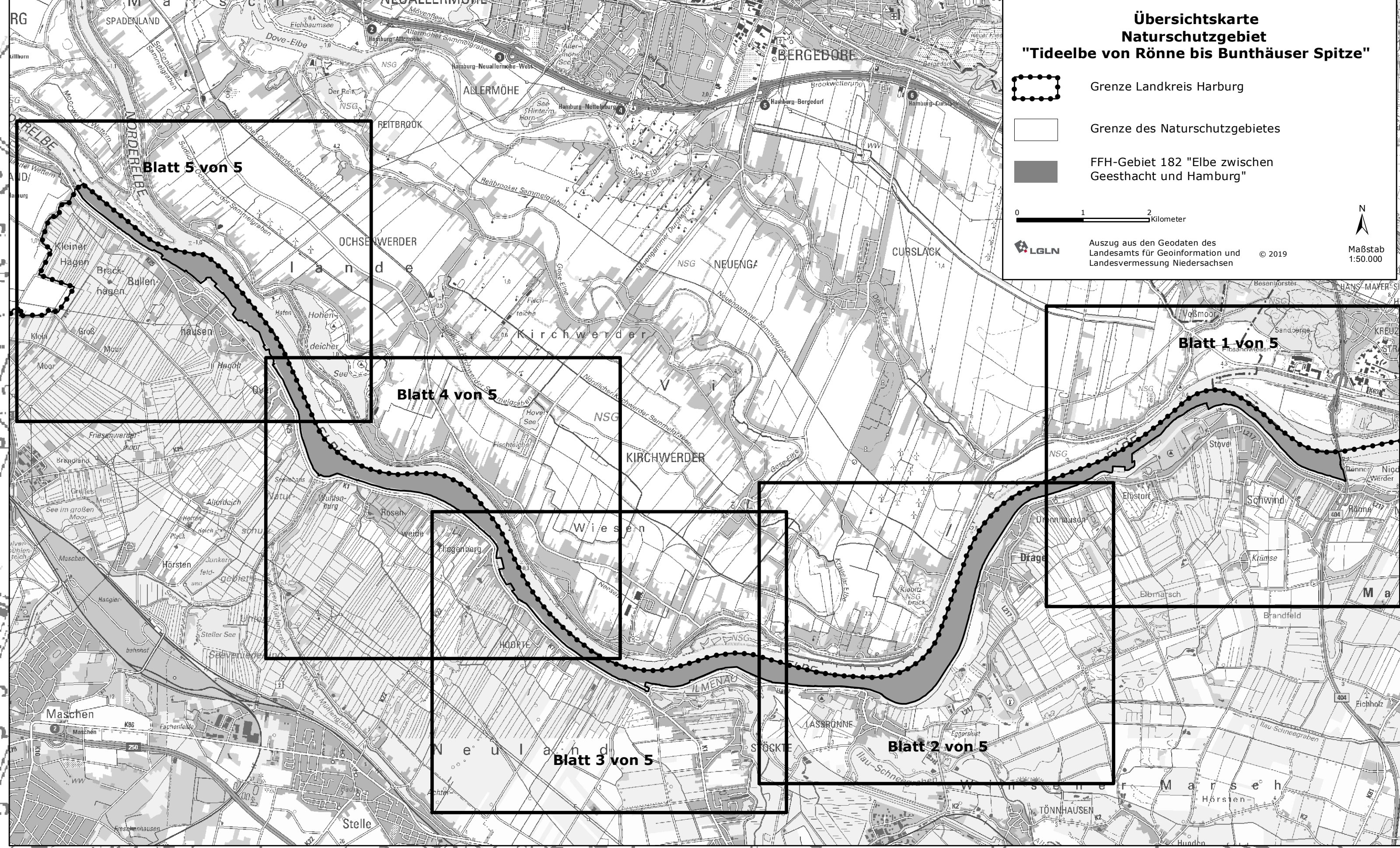

**Anlage 1  
der Verordnung des Landkreises Harburg über das Naturschutzgebiet  
"Tideelbe von Rönne bis Bunthäuser Spitze"**

**Legende**

- Grenze Landkreis Harburg
- Erhöhungszone gem. § 4 Abs. 2 Nr. 3
- Grenze Naturschutzgebiet
- Grünlandfläche A gem. § 4 Abs. 3 Nr. 1
- Grünlandfläche B gem. § 4 Abs. 3 Nr. 2



Maßgebliche Karte zur Verordnung des Landkreises Harburg vom 20.01.2021 über das Naturschutzgebiet  
"Tideelbe von Rönne bis Bunthäuser Spitze"

Winsen (Luhe), den 03.02.2021  
Landkreis Harburg  
Der Landrat

Rainer Rempe

Kartengrundlage: Amtliche Karte 1:5.000 (AKS)  
0 50 100 200 300 400 500 600 700 800 900 1000  
Meter  
Maßstab 1:5.000

© 2019  
LGLN Geobasisdaten der Niedersächsischen Vermessungs- und Katasterverwaltung

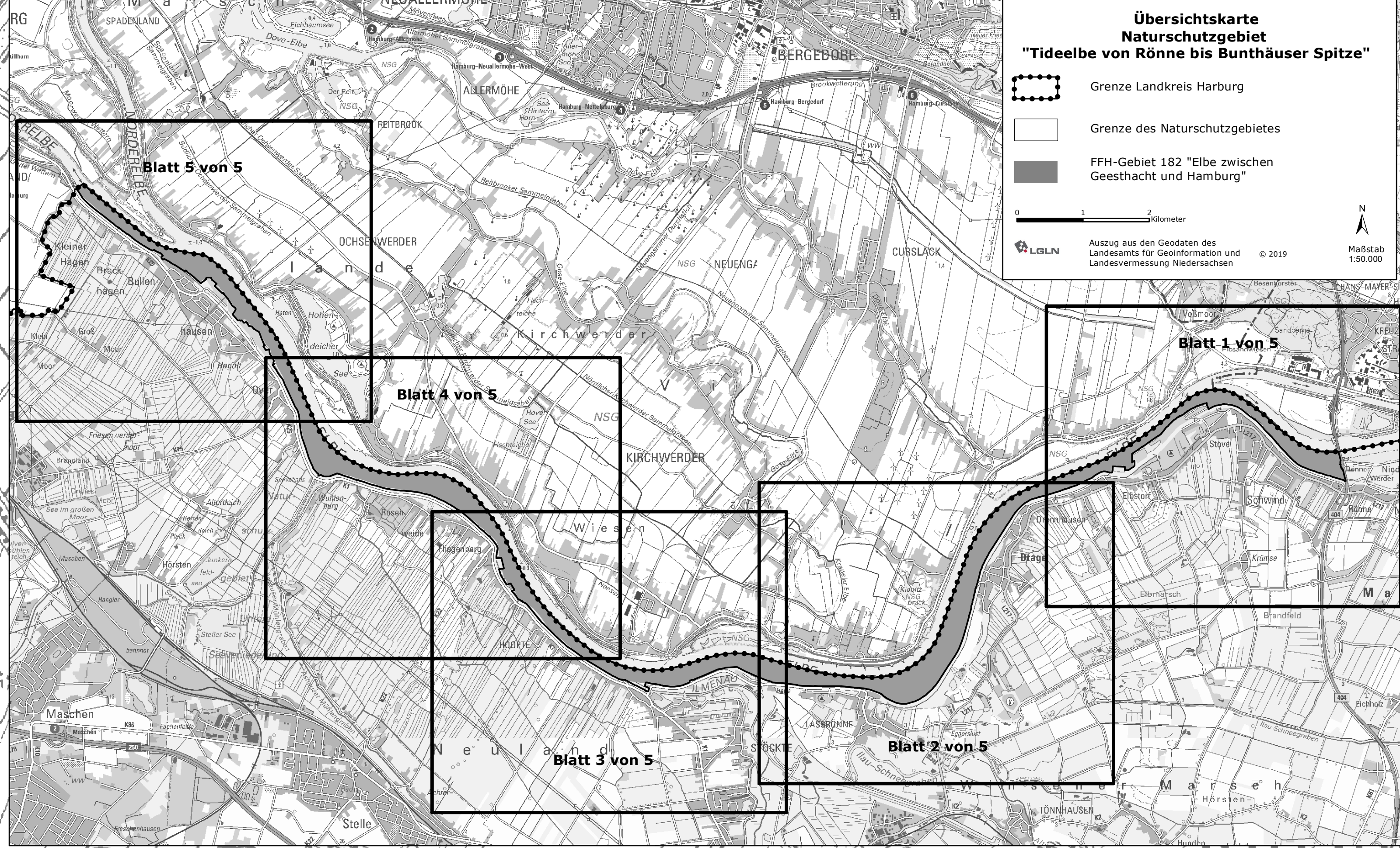
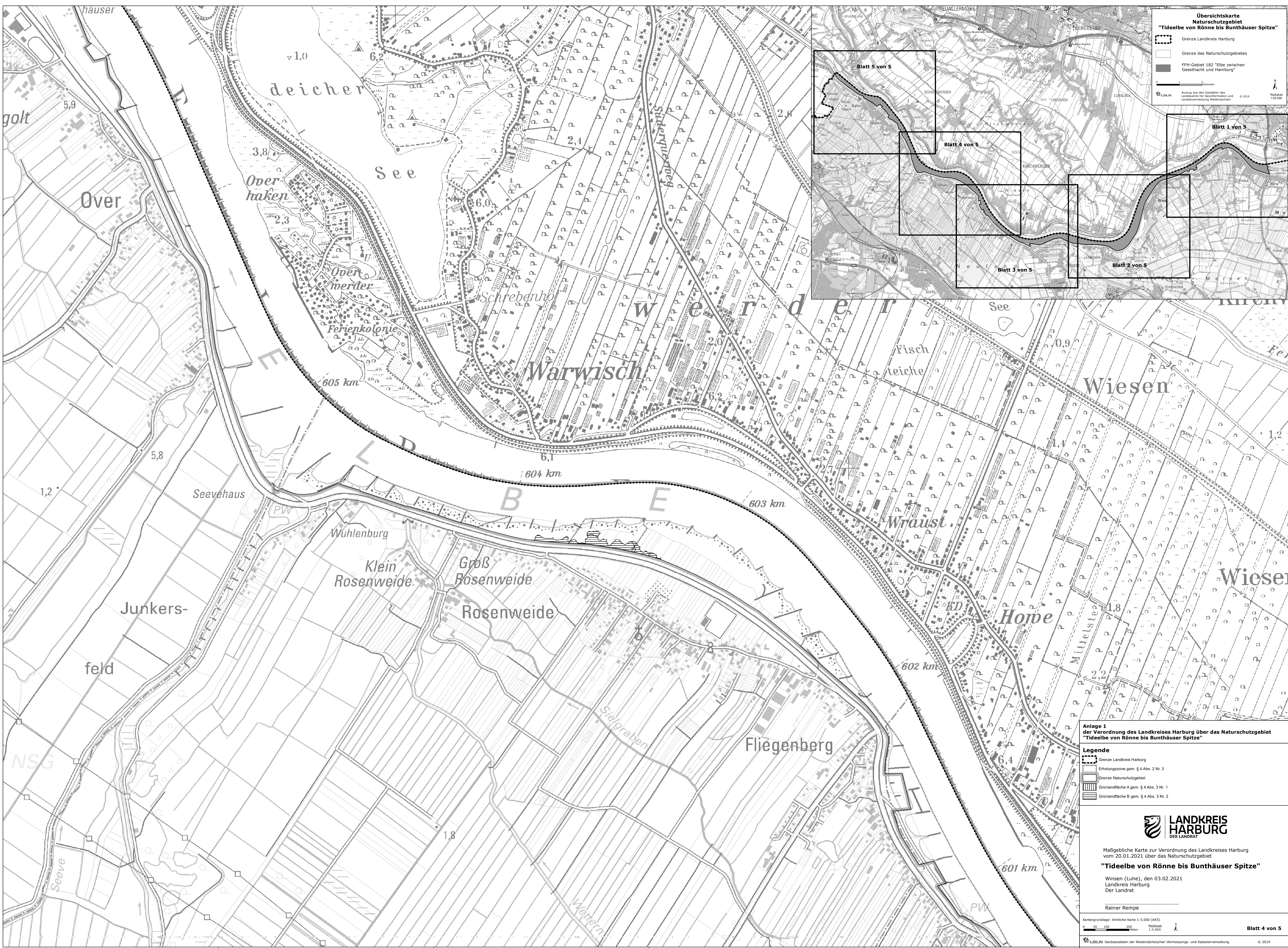

**Anlage 1**  
 der Verordnung des Landkreises Harburg über das Naturschutzgebiet  
 "Tideelbe von Rönne bis Bunthäuser Spitze"

- Legende**
- Grenze Landkreis Harburg
  - Erholungszone gem. § 4 Abs. 2 Nr. 3
  - Grenze Naturschutzgebiet
  - Grünlandfläche A gem. § 4 Abs. 3 Nr. 1
  - Grünlandfläche B gem. § 4 Abs. 3 Nr. 2



Maßgebliche Karte zur Verordnung des Landkreises Harburg vom 20.01.2021 über das Naturschutzgebiet "Tideelbe von Rönne bis Bunthäuser Spitze"

Winsen (Luhe), den 03.02.2021  
 Landkreis Harburg  
 Der Landrat

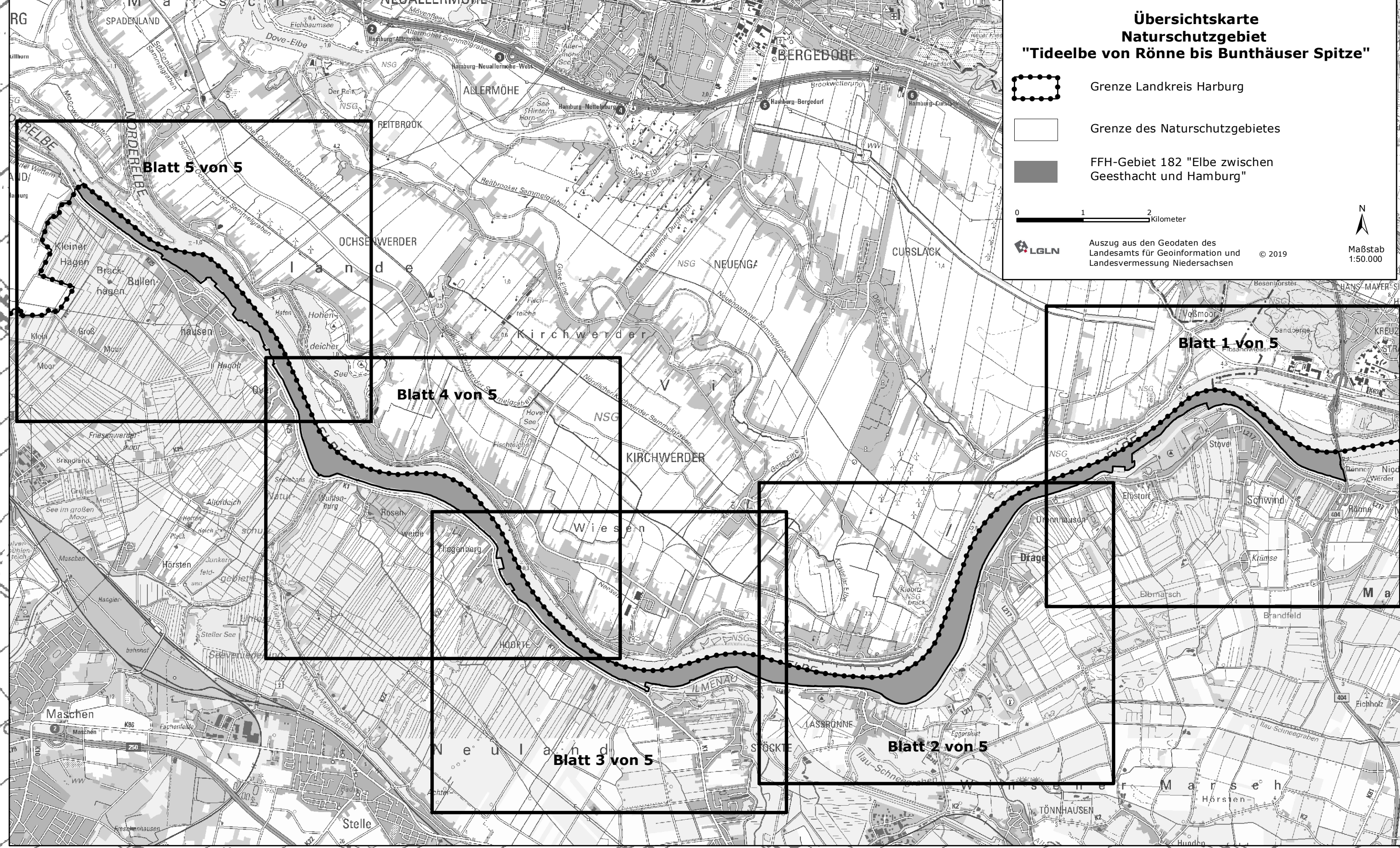
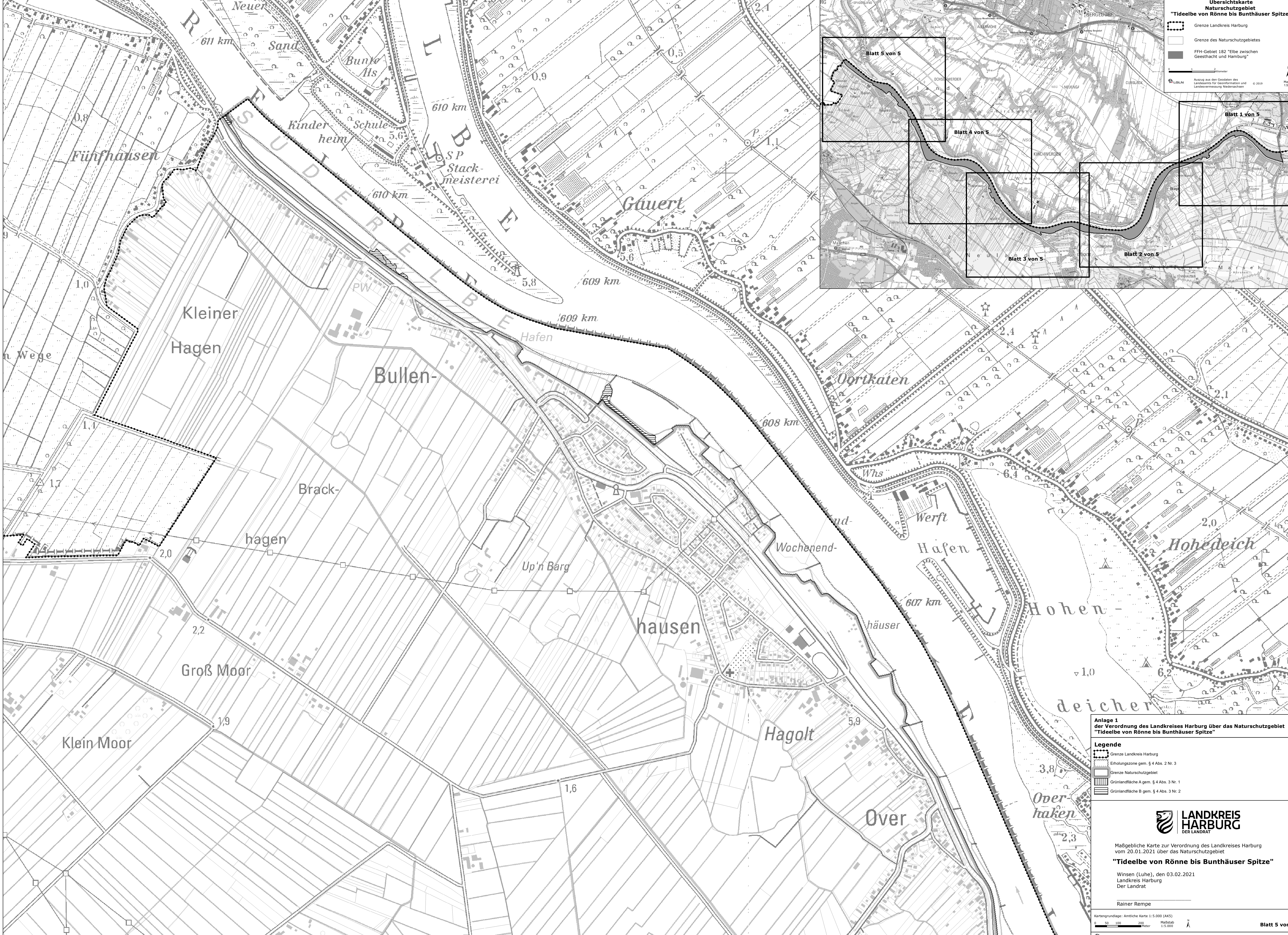

**Übersichtskarte**  
**Naturschutzgebiet**  
**"Tideelbe von Rönne bis Bunthäuser Spitze"**

- Grenze Landkreis Harburg
- Grenze des Naturschutzgebietes
- FFH-Gebiet 182 "Elbe zwischen Geesthacht und Hamburg"

0 100 200 300 400 500 Meter

Landkreis Harburg  
 150.000

Auszug aus den Geodaten des Landesamts für Geoinformation und Landesvermessung Niedersachsen © 2019

**Anlage 1**  
**der Verordnung des Landkreises Harburg über das Naturschutzgebiet**  
**"Tideelbe von Rönne bis Bunthäuser Spitze"**

**Legende**

- Grenze Landkreis Harburg
- Erhöhungszone gem. § 4 Abs. 2 Nr. 3
- Grenze Naturschutzgebiet
- Grünlandfläche A gem. § 4 Abs. 3 Nr. 1
- Grünlandfläche B gem. § 4 Abs. 3 Nr. 2

Maßgebliche Karte zur Verordnung des Landkreises Harburg vom 20.01.2021 über das Naturschutzgebiet  
**"Tideelbe von Rönne bis Bunthäuser Spitze"**

Winsen (Luhe), den 03.02.2021  
 Landkreis Harburg  
 Der Landrat

Rainer Rempe

Kartengrundlage: Amtliche Karte 1:5.000 (AKS)  
 0 50 100 200 300 400 500 Meter Maßstab 1:5.000

© 2019 **Blatt 5 von 5**