

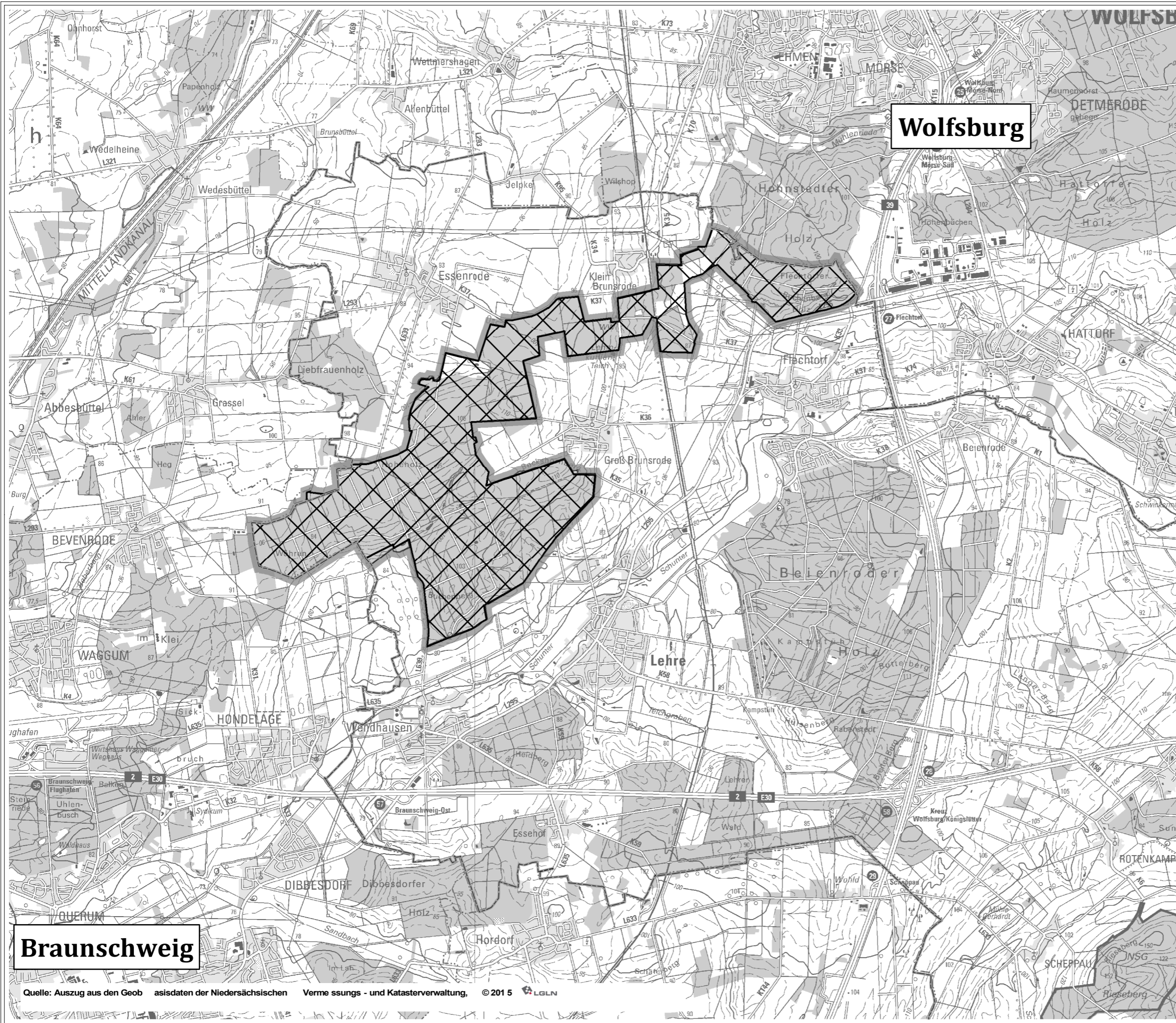

**Naturschutzgebiet  
"Laubwälder zwischen  
Braunschweig und Wolfsburg"**  
(Anlage A zur Verordnung über das NSG)



**Legende**

-  Kreisgrenze
-  NSG-Grenze (= Innenseite des grauen Rasterbandes)
-  FFH-Gebiet
-  EU-Vogelschutzgebiet



**Landkreis Helmstedt**  
- Untere Naturschutzbehörde -  
Südertor 6  
38350 Helmstedt  
[www.helmstedt.de](http://www.helmstedt.de)

Helmstedt, den 14.04.2021  
Der Landrat

( L. S. ) gez. Radeck

**Maßstab: 1:50.000**

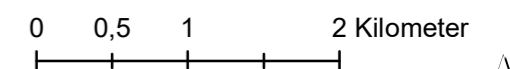

Stand: März 2021



**Braunschweig**

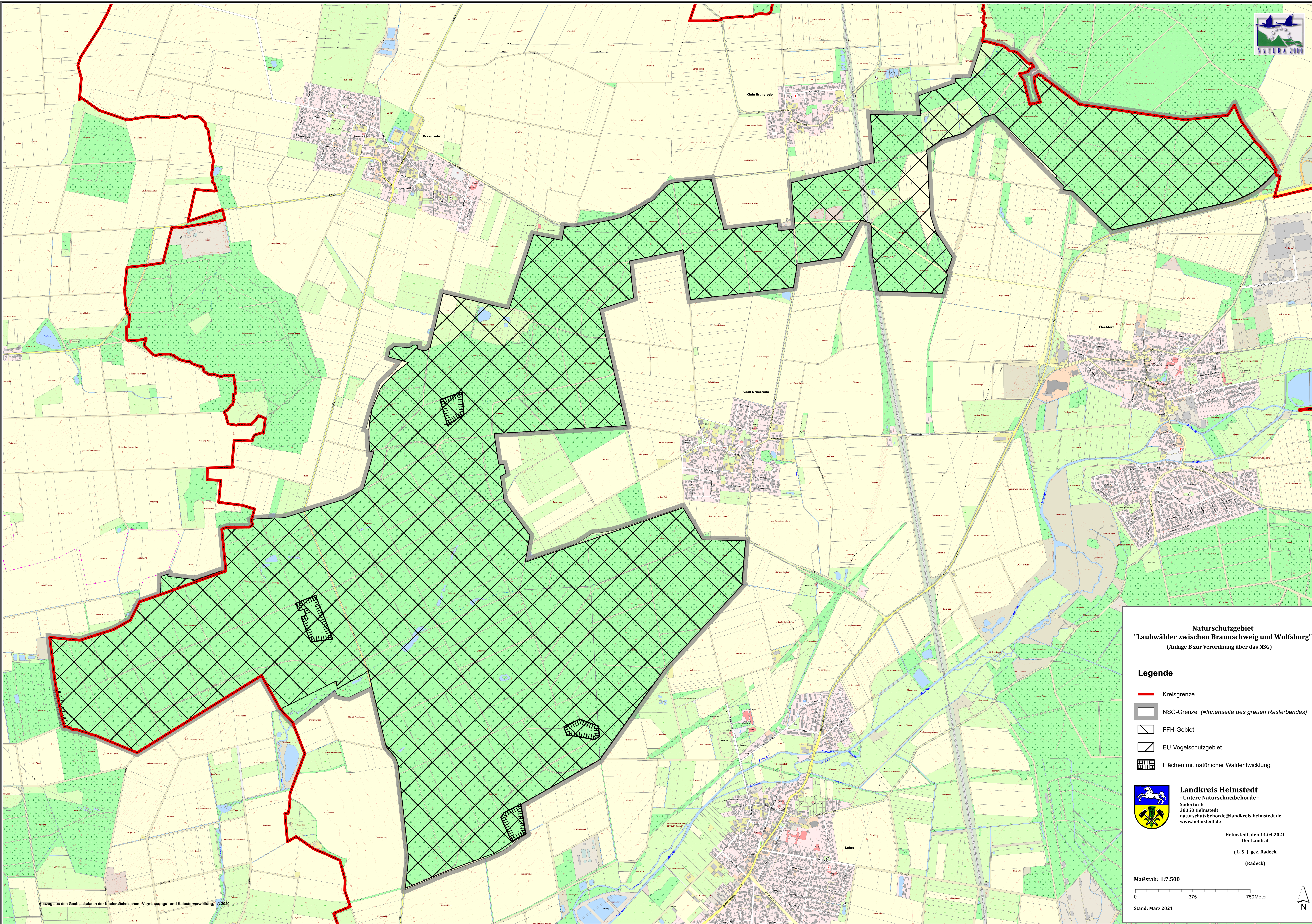

**Naturschutzgebiet**  
**"Laubwälder zwischen Braunschweig und Wolfsburg"**  
(Anlage B zur Verordnung über das NSG)

**Legende**

- Kreisgrenze
- NSG-Grenze (=Innenseite des grauen Rasterbandes)
- FFH-Gebiet
- EU-Vogelschutzgebiet
- Flächen mit natürlicher Waldentwicklung

 **Landkreis Helmstedt**  
- Untere Naturschutzbehörde -  
Südortor 6  
38350 Helmstedt  
naturschutzbehörde@landkreis-helmstedt.de  
www.helmstedt.de

Helmstedt, den 14.04.2021  
Der Landrat  
(L. S.) gez. Radeck  
(Radeck)

Maßstab: 1:7.500

0 375 750 Meter

Stand: März 2021



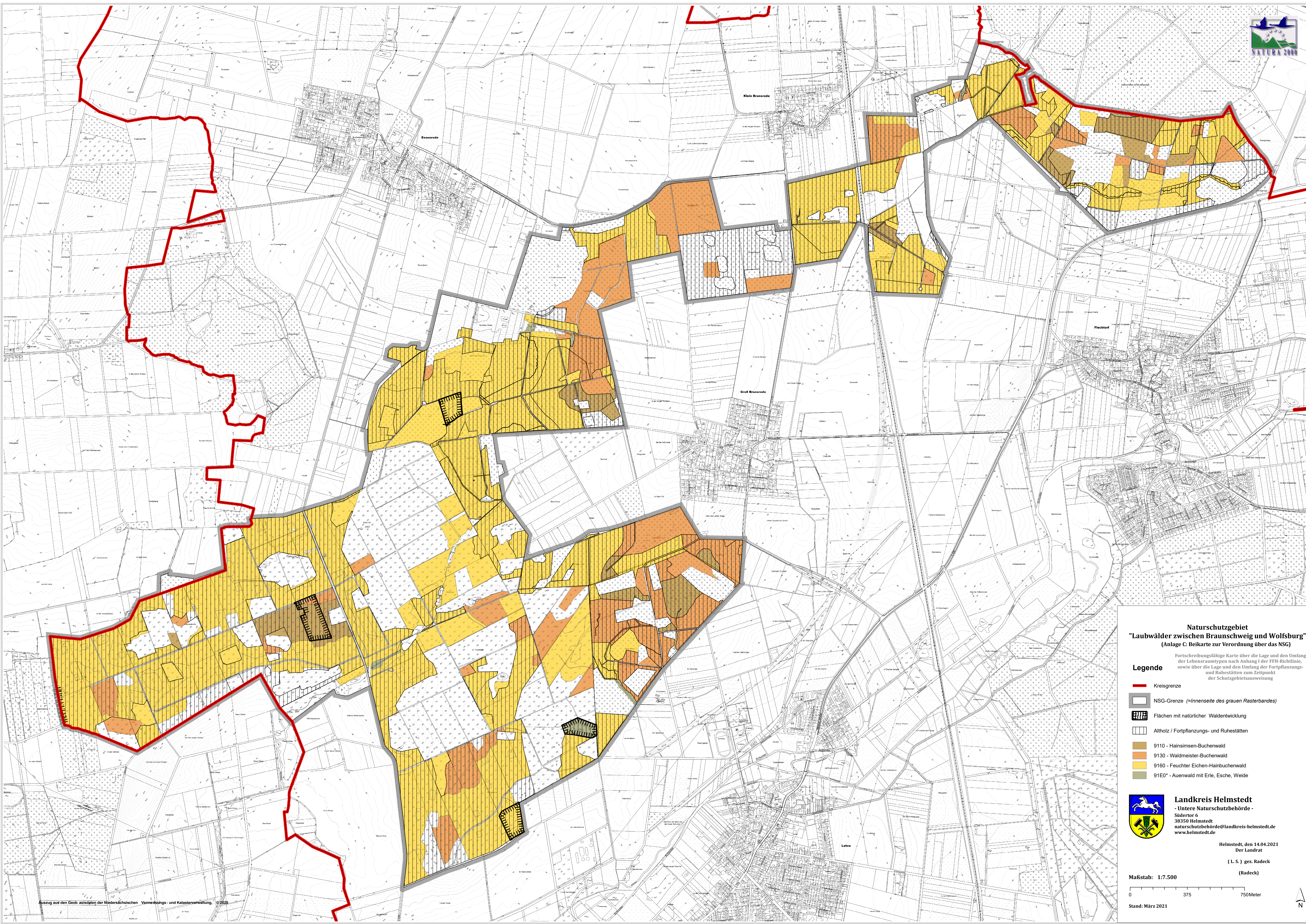









**Naturschutzgebiet**  
**"Laubwälder zwischen Braunschweig und Wolfsburg"**  
 (Anlage C: Beikarte zur Verordnung über das NSG)

Fortschreibungsfähige Karte über die Lage und den Umfang der Lebensraumtypen nach Anhang I der FFH-Richtlinie, sowie über die Lage und den Umfang der Fortpflanzungs- und Ruhestätten zum Zeitpunkt der Schutzgebietsausweisung

**Legende**

-  Kreisgrenze
-  NSG-Grenze (=Innenseite des grauen Rasterbandes)
-  Flächen mit natürlicher Waldentwicklung
-  Altholz / Fortpflanzungs- und Ruhestätten
-  9110 - Hainsimsen-Buchewald
-  9130 - Waldmeister-Buchewald
-  9160 - Feuchter Eichen-Hainbuchenwald
-  91E0\* - Auenwald mit Erle, Esche, Weide



**Landkreis Helmstedt**  
 - Untere Naturschutzbehörde -  
 Südertor 6  
 38350 Helmstedt  
 naturschutzbehoerde@landkreis-helmstedt.de  
 www.helmstedt.de

Helmstedt, den 14.04.2021  
 Der Landrat

( L. S. ) gez. Radeck  
 (Radeck)

Maßstab: 1:7.500

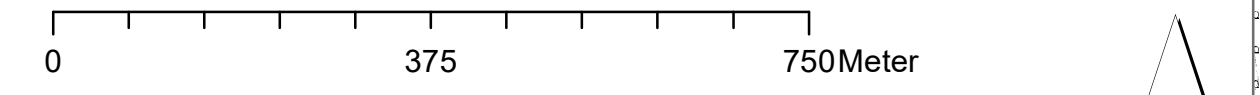

Stand: März 2021

