

**Übersichtskarte zur Verordnung über das
Landschaftsschutzgebiet "Selter und Nollenberg"
in den Landkreisen Northeim, Hildesheim und Holzminden (Anlage 1)**

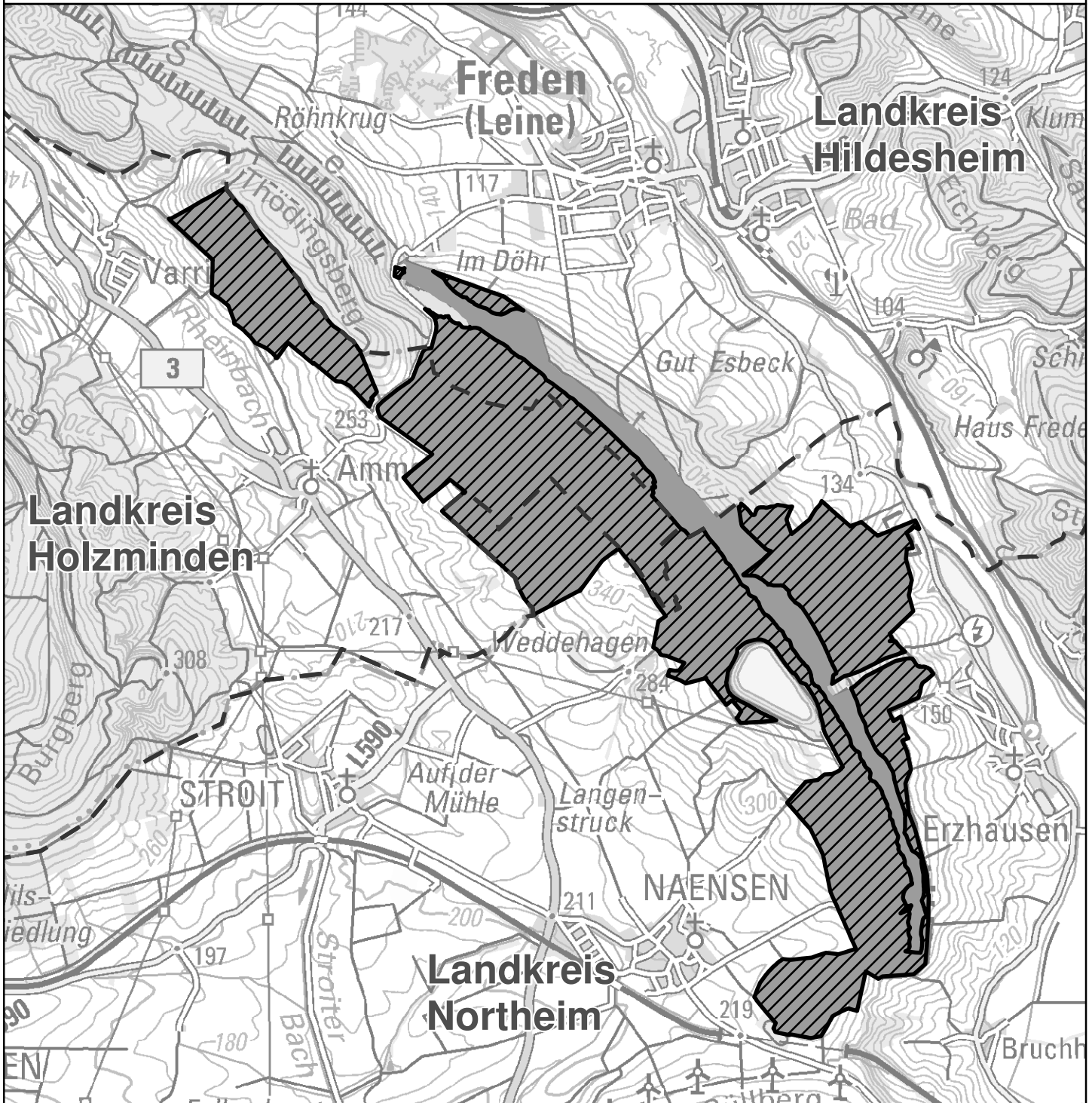

Maßstab 1:40.000

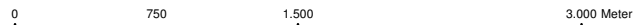

Kartengrundlage: DTK 100
Quelle: Landesamt für Geoinformation und Landesvermessung Niedersachsen
und Niedersächsische Landesforsten



© 2020

Legende

- Lage des Landschaftsschutzgebietes
- Fläche zur Umsetzung der FFH-Richtlinie
- Landkreisgrenzen

Landkreis Northeim
Northeim, den 12.03.2021



Astrid Klinkert-Kittel
Landrätin

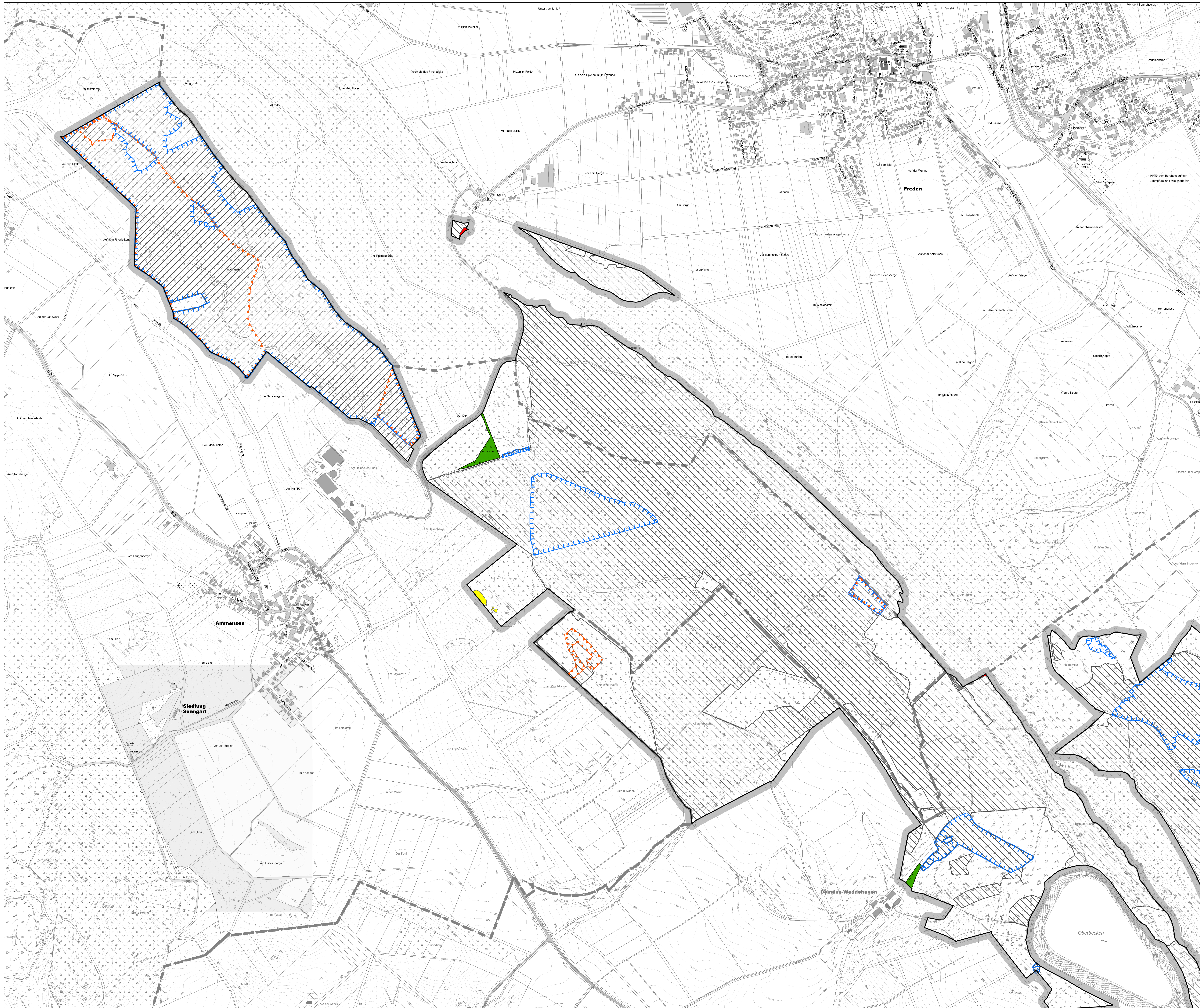

Legende

- Grenze des Landschaftsschutzgebietes
- Landkreisgrenzen
- Waldmeister-Buchenwälder (LRT 9130 im Erhaltungszustand A) gem. Anlage 3 Nr. 1, Nr. 3 und § 6 Abs. 6 Nr. 2a
- Waldmeister-Buchenwälder (LRT 9130 im Erhaltungszustand B) gem. Anlage 3 Nr. 1, Nr. 2 und § 6 Abs. 6 Nr. 2a
- Schlucht- und Hangmischwälder (LRT 9180 im Erhaltungszustand A) gem. Anlage 3 Nr. 1, Nr. 3 und § 6 Abs. 6 Nr. 2
- Kalktrockenrasen und ihre Verbuschungsstadien (LRT 6210) gem. § 6 Abs. 4 und Abs. 6 Nr. 2
- Grünland gem. § 4 Abs. 1 Nr. 5
- Flächen mit Fortpflanzungs- oder Ruhestätten der wertbestimmenden Tierart Großes Mausohr (Myotis myotis) gem. Anlage 3 Nr. 4
- Flächen mit natürlicher Waldentwicklung gem. Anlage 3 Nr. 5

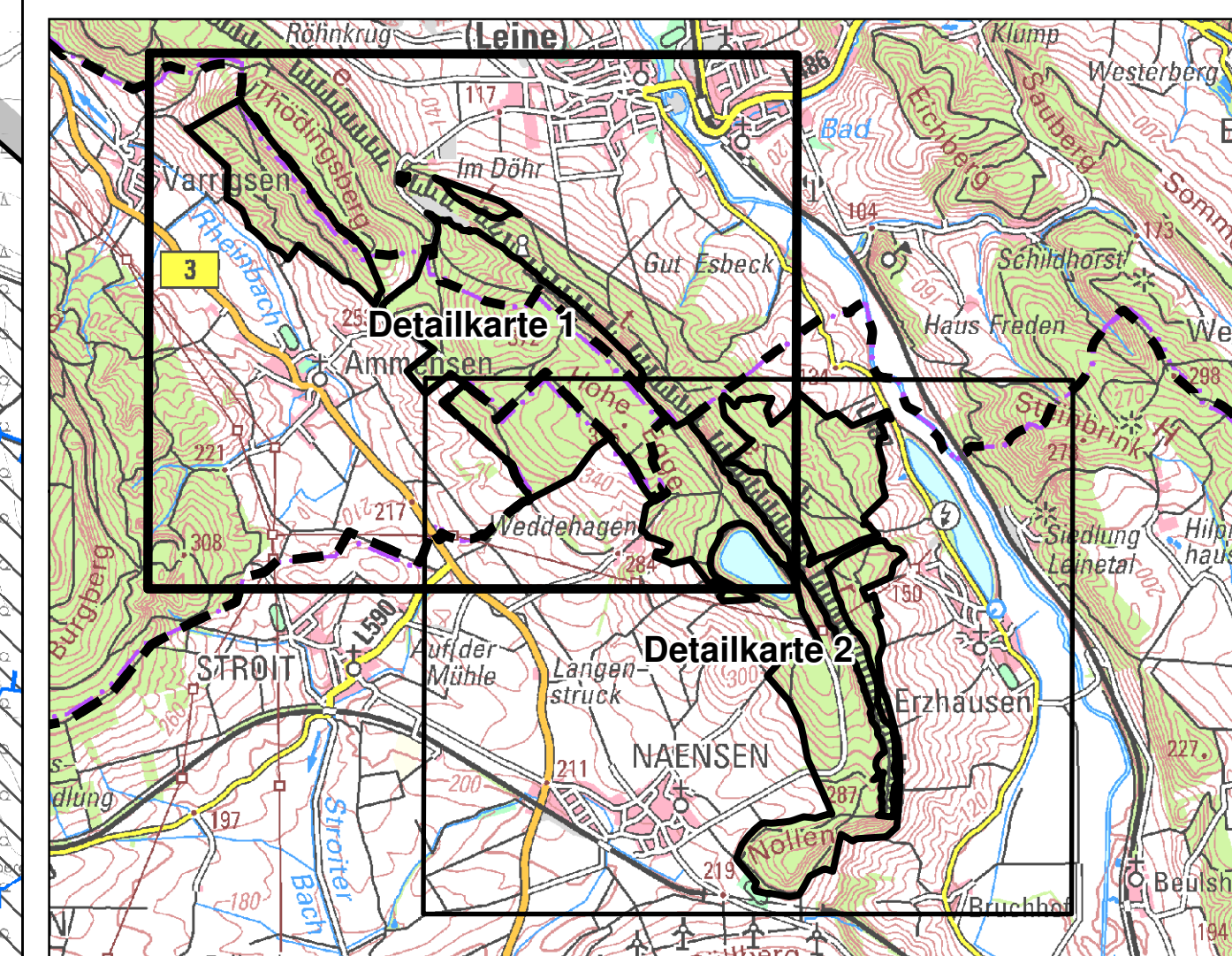
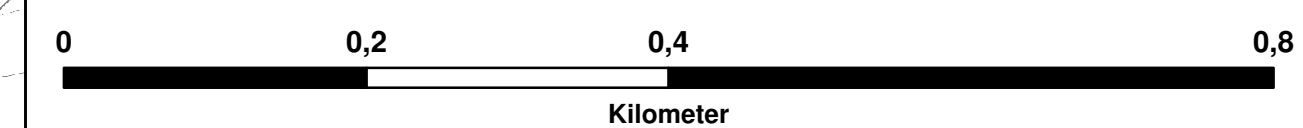

1:50.000

Landkreis Northem
 FB 44 Regionalplanung und Umweltschutz
 Medenheimer Straße 6 / 8
 37154 Northem



Anlage 2.1
 Detailkarte 1 zur Verordnung über das Landschaftsschutzgebiet
 „Selter und Nollenberg“
 in den Landkreisen Northem, Hildesheim und Holzminde

M.: 1 : 5.000 Detailkarte 1

Kartengrundlage: AK 5
 Quelle: Landesamt für Geoinformation und Landesvermessung Niedersachsen und Niedersächsische Landesforsten

Landkreis Northem
 Northem, d. 12.03.2021

Astrid Klinkert-Kittel
 Landrätin



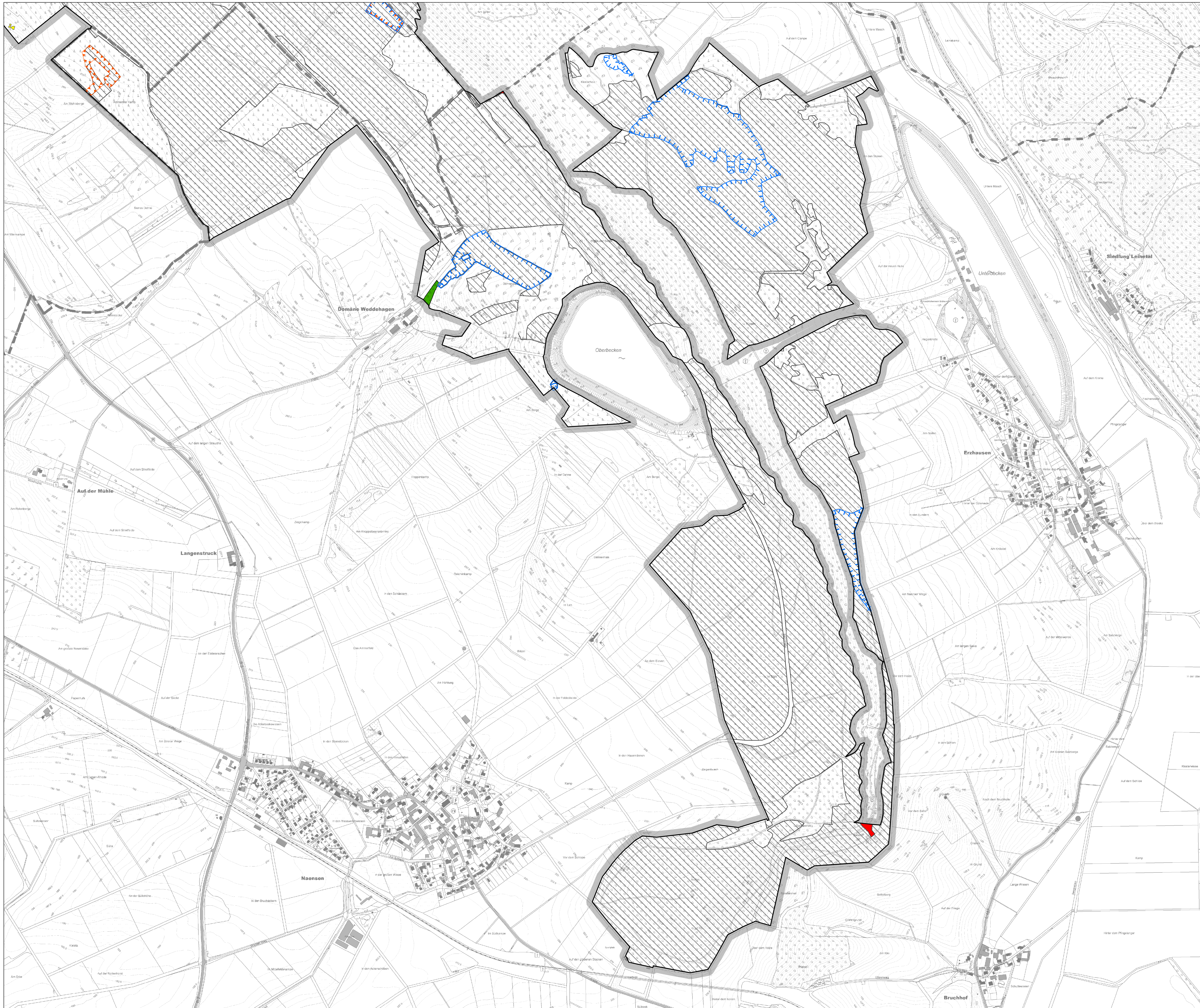

Legende

- Grenze des Landschaftsschutzgebietes
- Landkreisgrenzen
- Waldmeister-Buchenwälder (LRT 9130 im Erhaltungszustand A) gem. Anlage 3 Nr. 1, Nr. 3 und § 6 Abs. 6 Nr. 2a
- Waldmeister-Buchenwälder (LRT 9130 im Erhaltungszustand B) gem. Anlage 3 Nr. 1, Nr. 2 und § 6 Abs. 6 Nr. 2a
- Schlucht- und Hangmischwälder (LRT 9180 im Erhaltungszustand A) gem. Anlage 3 Nr. 1, Nr. 3 und § 6 Abs. 6 Nr. 2
- Kalktrockenrasen und ihre Verbuschungsstadien (LRT 6210) gem. § 6 Abs. 4 und Abs. 6 Nr. 2
- Grünland gem. § 4 Abs. 1 Nr. 5
- Flächen mit Fortpflanzungs- oder Ruhestätten der wertbestimmenden Tierart Großes Mausohr (Myotis myotis) gem. Anlage 3 Nr. 4
- Flächen mit natürlicher Waldentwicklung gem. Anlage 3 Nr. 5

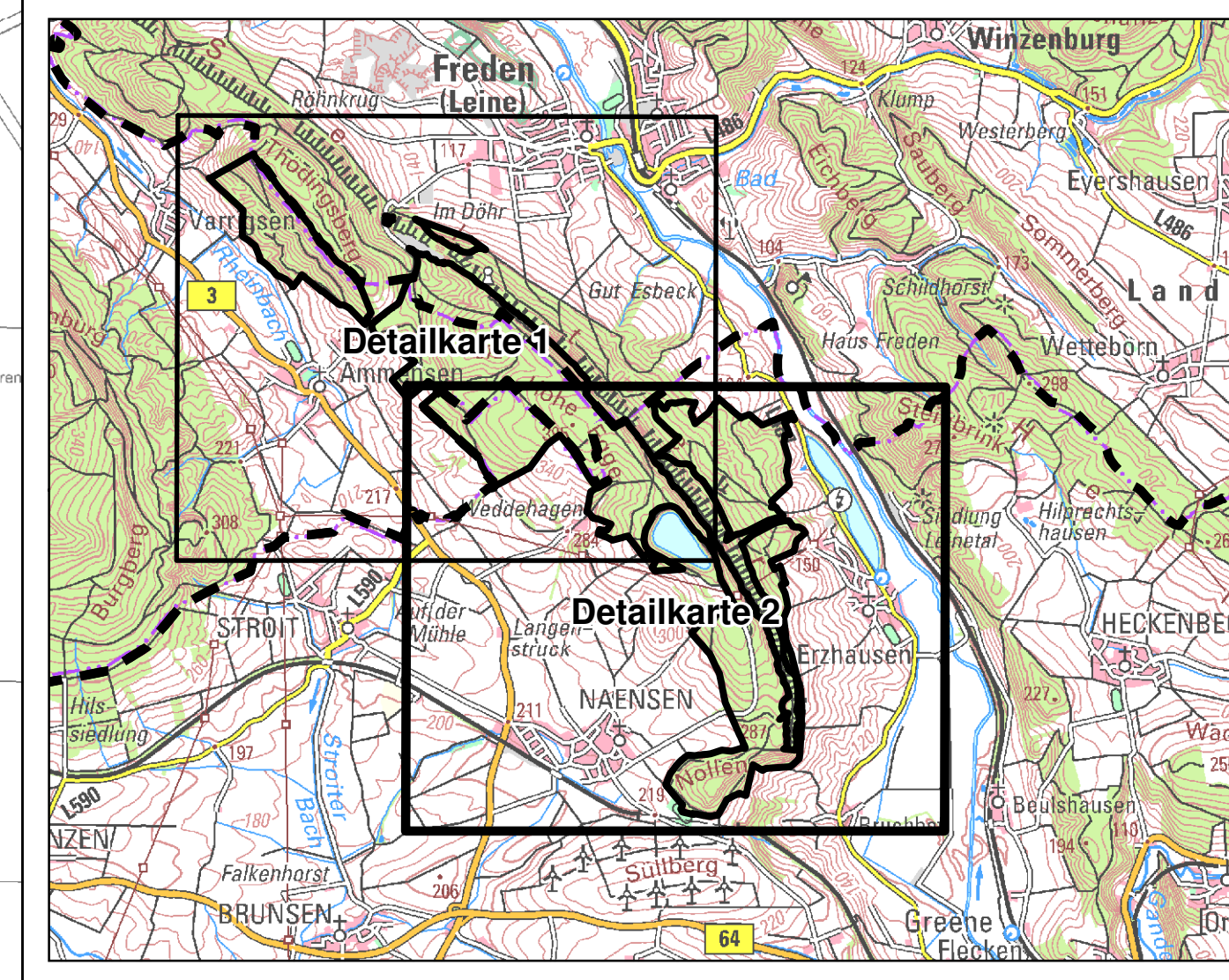
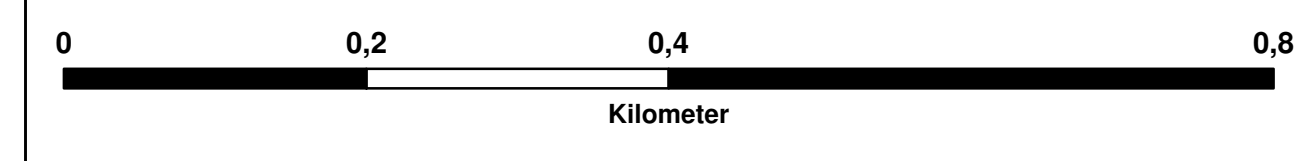

1:60.000

Landkreis Northeim
 FB 44 Regionalplanung und Umweltschutz
 Medenheimer Straße 6 / 8
 37154 Northeim



Anlage 2.2
 Detailkarte 2 zur Verordnung über das Landschaftsschutzgebiet
 „Selter und Nollenberg“
 in den Landkreisen Northeim, Hildesheim und Holzminde

M.: 1 : 5.000 Detailkarte 2

Kartgrundlage: AK 5
 Quelle: Landesamt für Geoinformation und Landesvermessung Niedersachsen und Niedersächsische Landesforsten

Landkreis Northeim
 Northeim, d. 12.03.2021

Astrid Klinkert-Kittel
 Landrätin

