

Übersichtskarte zur Verordnung

über das Landschaftsschutzgebiet "Hammewarder Sand"
(Landkreis Cuxhaven - Gemeinde Hagen im Bremischen)

Landkreis Cuxhaven
- Untere Naturschutzbehörde -
Cuxhaven

 Grenze des Landschaftsschutzgebietes
(Die Grenze verläuft auf der Außenseite der schwarzen Linie)

 Fläche des Landschaftsschutzgebietes

Maßstab 1:35.000

0 500 1.000 1.500 m

Quelle der Kartengrundlage: Auszug aus den Geobasisdaten der Vermessungs- und Katasterverwaltung © 2022

 LGLN



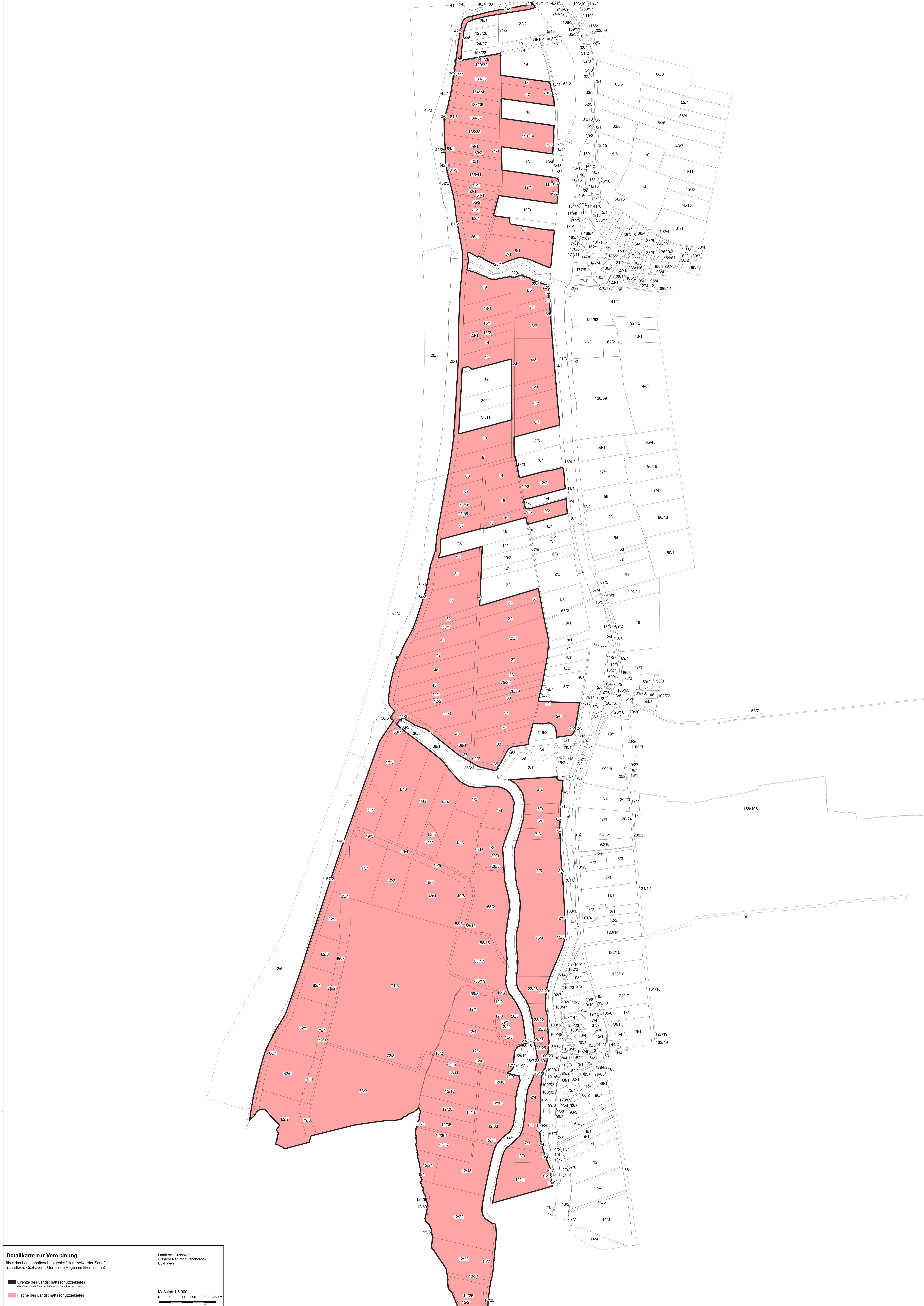

Detailkarte zur Verordnung
 über das Landschaftsschutzgebiet "Hammelwälder Sani"
 (Landkreis Cuxhaven - Gemeinde Hagen im Bremischen)

Landkreis Cuxhaven
 - Untere Naturschutzbehörde -
 Cuxhaven

Maßstab 1:5.000
 0 50 100 150 200 250 m

Quelle der Kartengrundlage: Auszug aus den Geobasisdaten der Vermessungs- und Katasterverwaltung © 2022

Grenze des Landschaftsschutzgebietes
(Die Grenze verläuft auf der Adressseite der schwarzen Linie)

Fläche des Landschaftsschutzgebietes