

Nordholz

Fasanenhof

Evesen

Kies

Forst

Bückeburg

Petzen

Röcke

Scheie

Klus

Maulbeeke

Bad Nammern

Nammen

PortasträÙe

Helms kamp

Segelflugplatz

B 65

Standort

Übungsplatz

B 83

Schloß

Bad

L 764

L 534

L 450

53

49

65

49

50

57

52

SchloÙbach

K1

K2

00

nur 20

L 534

K 32

79

69





64

Strahn

nur Gütern

82

**Anlage 1: Übersichtskarte zur 2. Änderungsverordnung
der Verordnung zum Schutz des Landschaftsteiles
"Bückerburg-West/Sandfurth" in der Stadt Bückerburg,
Landkreis Schaumburg vom 03.10.1989,
geändert am 15.12.2022**

-  Grenze des Landschaftsschutzgebietes
-  FFH-Gebiet 337 (DE-3719-331) Unternammer Holz (niedersächsischer Teil)
-  nachrichtlich: FFH-Gebiet (DE-3719-302) Unternammerholz (NRW)
-  Kreisgrenze Landkreis Schaumburg



0 150 300 600 900 1.200
Meter

Maßstab 1:25.000
DTK25



Landkreis
Schaumburg

Landkreis Schaumburg
Untere Naturschutzbehörde



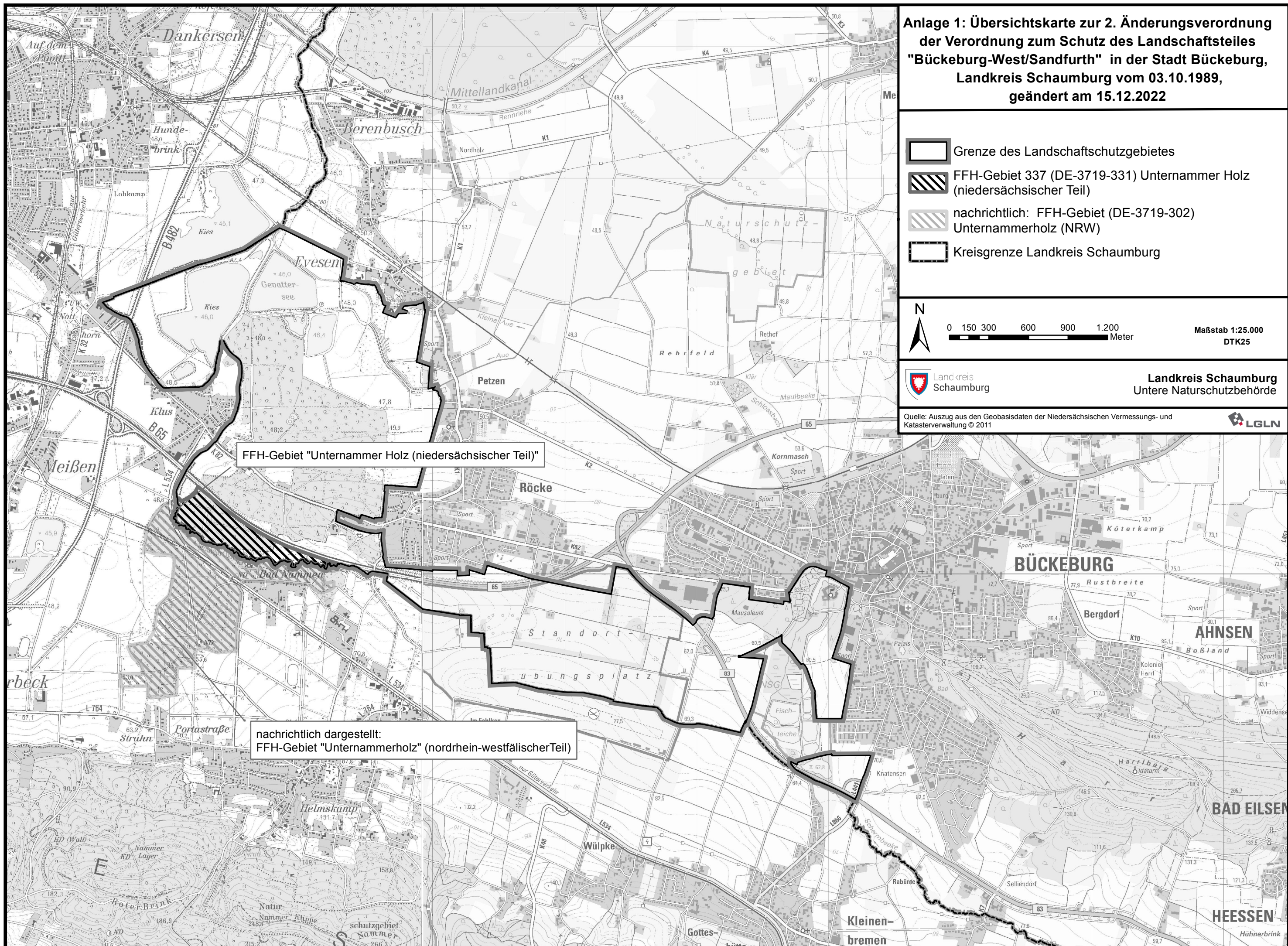

Quelle: Auszug aus den Geobasisdaten der Niedersächsischen Vermessungs- und Katasterverwaltung © 2011



FFH-Gebiet "Unternammer Holz (niedersächsischer Teil)"

nachrichtlich dargestellt:
FFH-Gebiet "Unternammerholz" (nordrhein-westfälischer Teil)

**Anlage 2: Maßgebliche Karte zur
2. Änderungsverordnung der Verordnung zum Schutz
des Landschaftsteiles
"Bückerburg-West/Sandfurth" in der Stadt Bückerburg,
Landkreis Schaumburg vom 03.10.1989,
geändert am 15.12.2022**

-  Grenze des Landschaftsschutzgebietes (LSG)
-  Fläche zur Umsetzung der FFH-Richtlinie
-  Waldfläche gem. § 3 j) der LSG-Verordnung
-  LRT 6510 Flachland-Mähwiese gem. § 3 m)-r) der LSG-Verordnung
-  Grünland gem. § 3 k) und l) der LSG-Verordnung



0 15 30 60 90 120
Meter

Maßstab 1: 5.000
AP 2.5 2019



Landkreis Schaumburg
Untere Naturschutzbehörde

Quelle: Auszug aus den Geobasisdaten der Niedersächsischen
Vermessungs- und
Katasterverwaltung © 2011

