

Legende

Nachweisräume nach ökologischen Brutvogel-Gruppen

- Wiesenvogel (Bekassine, Wachtelkönig, Kiebitz, Rotschenkel, Uferschnepfe, Brachvogel)
- Feldvogel (Kiebitz, Braunkehlchen)
- Heckenvogel (Neuntöter)
- Schwimmvögel der Stillgewässer (Knäkente, Schnatterente, Tafelente, Spießente, Reiherente, Blässhuhn, Höckerschwan, Stockente)
- Vögel der Röhrichte und Verlandungszonen (Kranich, Wasserralle, Tüpfelsumpfhuhn, Rohrschwirl, Schilfrohrsänger)
- Höhlenbrütende Waldvögel (Schwarzspecht, Grauspecht, Mittelspecht)
- Bodenbrütende Waldvögel (Nachtschwalbe)
- Vögel der Trockenlebensräume (Nachtschwalbe, Schwarzkehlchen, Steinschmätzer)
- Greifvögel und Falken (Fischadler, Rotmilan, Schwarzmilan, Seeadler)

Nachweisräume von Gastvögeln

- Asi Alpenstrandläufer
- Blg Blässgans
- Gra Graugans
- Grr Graureiher
- Gsa Gänsesäger
- Ht Haubentaucher
- Ki Kiebitz
- Ko Kormoran
- Kr Krickente
- Lm Lachmöwe
- Lø Löffelente
- Mo Möwen
- Pfe Pfeifente
- Rei Reiherente
- Sn Schnatterente
- Sir Silberreiher
- Spe Spießente
- Sto Stockente

- Stm Sturmmöwe
- Ta Tafelente
- Zsa Zwergsäger
- gemE gemischter Ententrupp
- gemG gemischter Gänsetrupp
- gemM gemischter Möwentrupp
- gemS gemischter Sägetrupp
- gemT gemischter Trupp

Nachrichtlich

- Planungsraum

Lage im Planungsraum

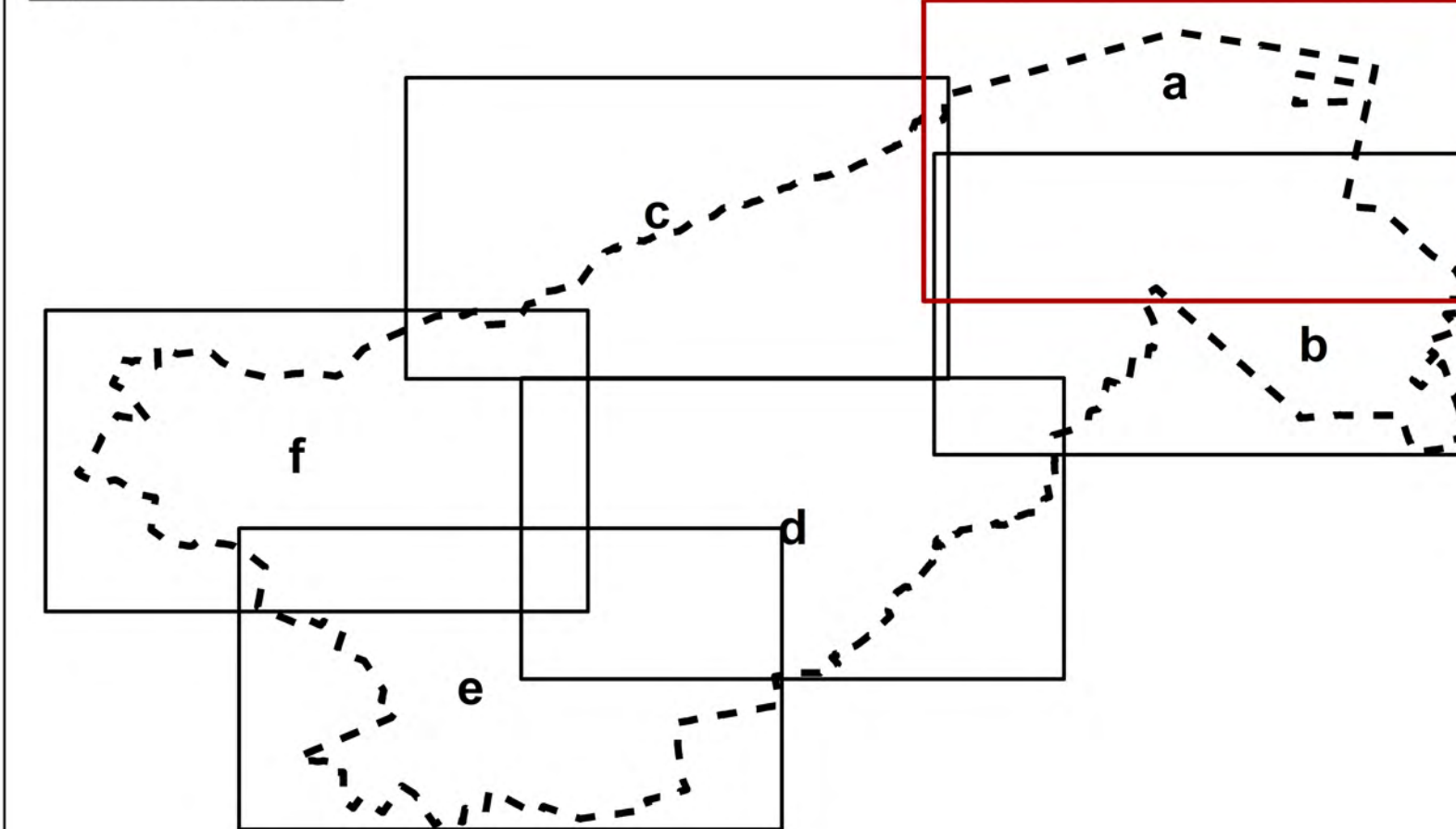

Managementplanung im FFH-Gebiet "Steinhuder Meer mit Randbereichen" (DE 3420-331) und im europäischen Vogelschutzgebiet "Steinhuder Meer" (DE 3521-401)

Karte 5a: Arten der EU-Vogelschutzrichtlinie und sonstige Vogelarten

0 0,25 0,5 Kilometer N

Herausgeber:

Dargestellter Maßstab: 1 : 7.000
Hinweis: Der Maßstab gilt nur für die Originalgröße der Karte (A1).

Bearbeitung/ Kartographie: biota - Institut für ökologische Forschung und Planung GmbH
Nebelring 15, 18246 Bützow

Datengrundlage: - TopPlusOpen; © BKG (2024)
- Brutvogelerfassung; ÖSSM (2023b)
- Raumnutzungsanalyse; ÖSSM (2023c)

Stand: September 2024

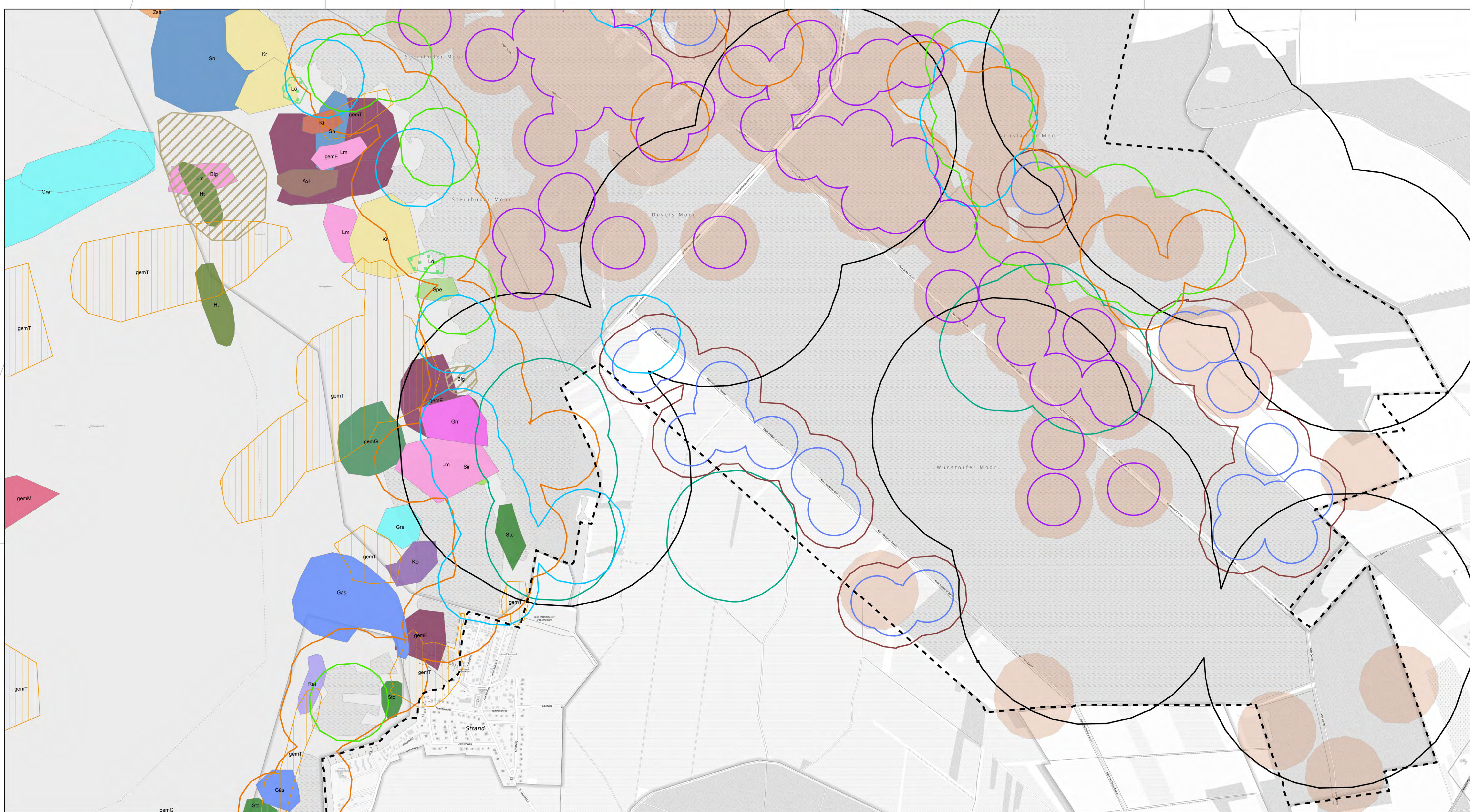

Legende

Nachweisräume nach ökologischen Brutvogel-Gruppen

- Wiesenvogel (Bekassine, Wachtelkönig, Kiebitz, Rotschenkel, Uferschnepfe, Brachvogel)
- Feldvogel (Kiebitz, Braunkehlchen)
- Heckenvogel (Neuntöter)
- Schwimmvögel der Stillgewässer (Knäkente, Schnatterente, Tafelente, Spießente, Reiherente, Blässhuhn, Höckerschwan, Stockente)
- Vögel der Röhrichte und Verlandungszonen (Kranich, Wasserralle, Tüpfelsumpfhuhn, Rohrschwirl, Schilfrohrsänger)
- Höhlenbrütende Waldvögel (Schwarzspecht, Grauspecht, Mittelspecht)
- Bodenbrütende Waldvögel (Nachtschwalbe)
- Vögel der Trockenlebensräume (Nachtschwalbe, Schwarzkehlchen, Steinschätzer)
- Greifvögel und Falken (Fischadler, Rotmilan, Schwarzmilan, Seeadler)

Nachweisräume von Gastvögeln

- | | | | |
|-----|-------------------|-----|---------------|
| Asl | Alpenstrandläufer | Lm | Lachmöwe |
| Blg | Blässgans | Lö | Löffelente |
| Gra | Graugans | Mo | Möwen |
| Grr | Graureiher | Pfe | Pfeifente |
| Gsä | Gänsesäger | Rei | Reiherente |
| Ht | Haubentaucher | Sn | Schnatterente |
| Ki | Kiebitz | Sir | Silberreiher |
| Ko | Kormoran | Spe | Spießente |
| Kr | Krickente | Sto | Stockente |

- | | |
|------|-----------------------|
| Stm | Sturmmöwe |
| Ta | Tafelente |
| Zsa | Zwergsäger |
| gemE | gemischter Ententrupp |
| gemG | gemischter Gänsetrupp |
| gemM | gemischter Möwentrupp |
| gemS | gemischter Sägetrupp |
| gemT | gemischter Trupp |

Nachrichtlich

- Planungsraum

Lage im Planungsraum

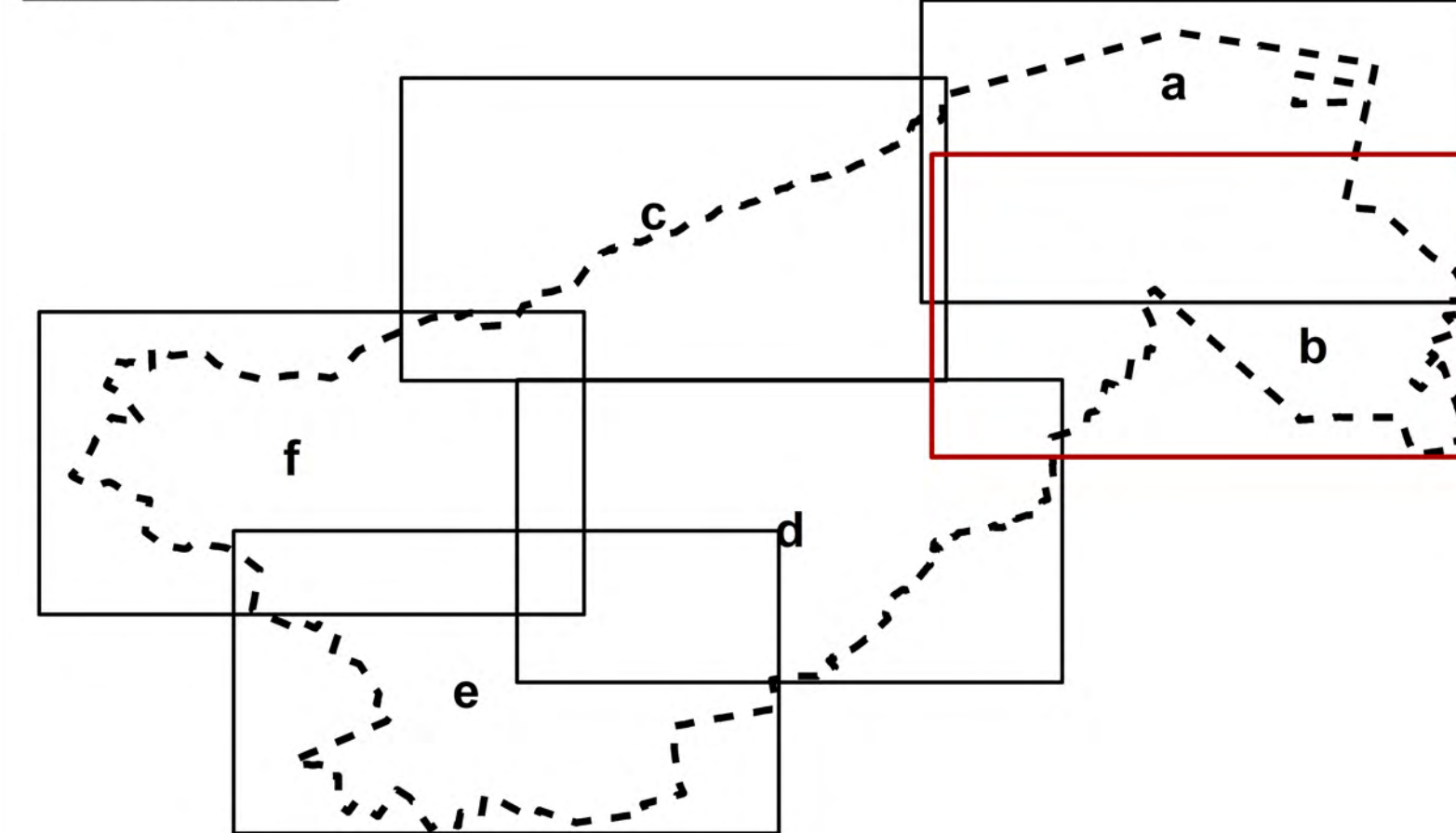

Managementplanung im FFH-Gebiet "Steinhuder Meer mit Randbereichen" (DE 3420-331) und im europäischen Vogelschutzgebiet "Steinhuder Meer" (DE 3521-401)

Karte 5b: Arten der EU-Vogelschutzrichtlinie und sonstige Vogelarten

0 0,25 0,5 Kilometer N

Dargestellter Maßstab: 1 : 7.000
Hinweis: Der Maßstab gilt nur für die Originalgröße der Karte (A1).

Herausgeber:

Bearbeitung/ Kartographie: biota - Institut für ökologische Forschung und Planung GmbH
Nebelring 15, 18246 Bützow

Datengrundlage: - TopPlusOpen; © BKG (2024)
- Brutvogelerfassung; ÖSSM (2023b)
- Raumnutzungsanalyse; ÖSSM (2023c)

Stand: September 2024



Legende

Nachweisräume nach ökologischen Brutvogel-Gruppen

- Wiesenvogel (Bekassine, Wachtelkönig, Kiebitz, Rotschenkel, Uferschnepfe, Brachvogel)
- Feldvogel (Kiebitz, Braunkehlchen)
- Heckenvogel (Neuntöter)
- Schwimmvögel der Stillgewässer (Knäkente, Schnatterente, Tafelente, Spießente, Reiherente, Blässhuhn, Höckerschwan, Stockente)
- Vögel der Röhrichte und Verlandungszonen (Kranich, Wasserralle, Tüpfelsumpfhuhn, Rohrschwirl, Schilfrohrsänger)
- Höhlenbrütende Waldvögel (Schwarzspecht, Grauspecht, Mittelspecht)
- Bodenbrütende Waldvögel (Nachtschwalbe)
- Vögel der Trockenlebensräume (Nachtschwalbe, Schwarzkehlchen, Steinschätzer)
- Greifvögel und Falken (Fischadler, Rotmilan, Schwarzmilan, Seeadler)

Nachweisräume von Gastvögeln

- Alpenstrandläufer
- Bläsgans
- Graugans
- Graureiher
- Gänsesäger
- Haubentaucher
- Kiebitz
- Kormoran
- Krickente
- Lachmöwe
- Löffelente
- Möwen
- Pfeifente
- Reiherente
- Schnatterente
- Silberreiher
- Spießente
- Stockente

- Stm Sturmmöwe
- Ta Tafelente
- Zsa Zwergsäger
- gemE gemischter Ententrupp
- gemG gemischter Gänsetrupp
- gemM gemischter Möwentrupp
- gemS gemischter Sägetrupp
- gemT gemischter Trupp

Nachrichtlich

- Planungsraum

Lage im Planungsraum

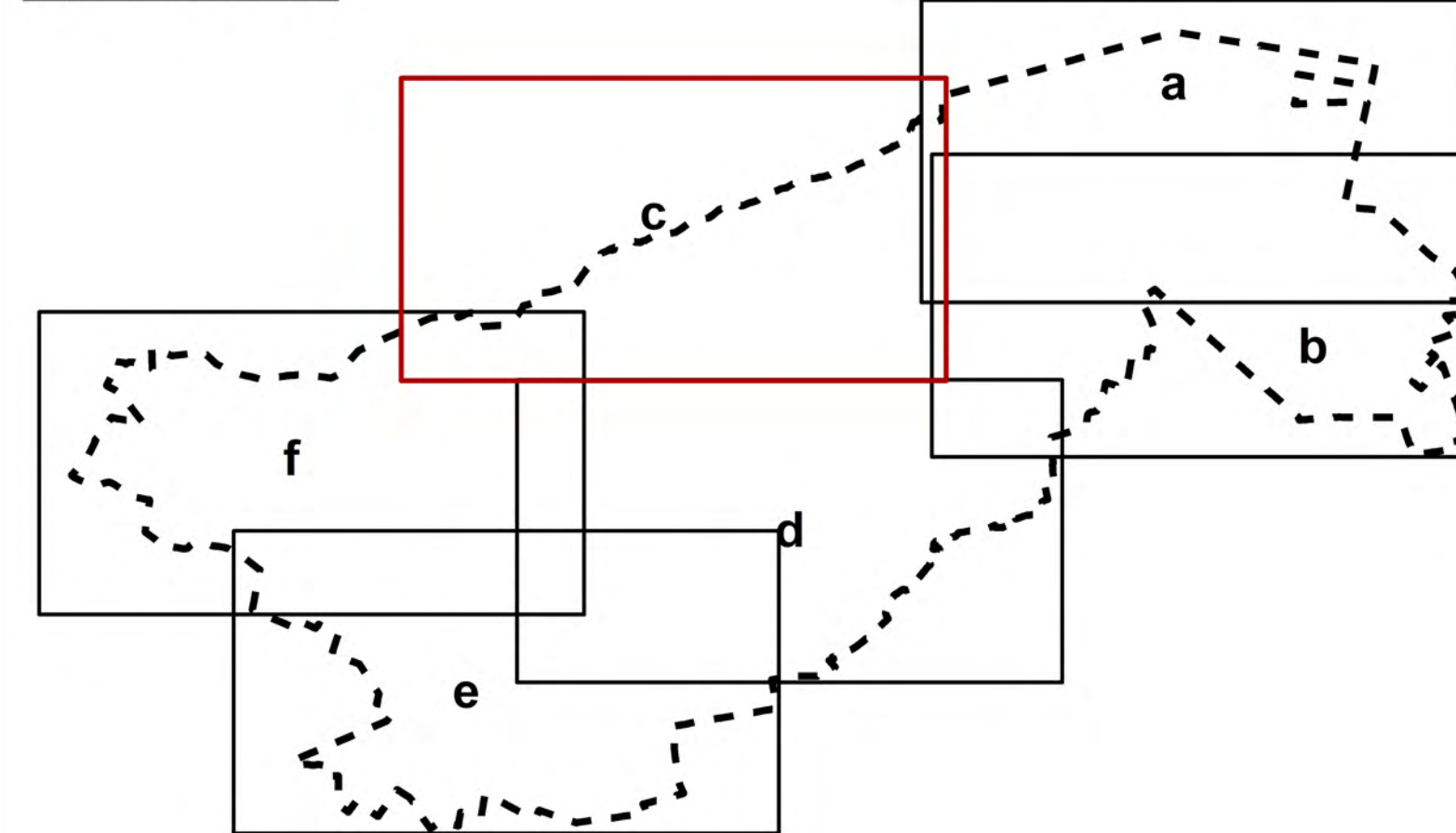

Managementplanung im FFH-Gebiet "Steinhuder Meer mit Randbereichen" (DE 3420-331) und im europäischen Vogelschutzgebiet "Steinhuder Meer" (DE 3521-401)

Karte 5c: Arten der EU-Vogelschutzrichtlinie und sonstige Vogelarten

0 0,25 0,5 Kilometer

Dargestellter Maßstab: 1 : 7.000

Hinweis: Der Maßstab gilt nur für die Originalgröße der Karte (A1).

Herausgeber:

Bearbeitung/ Kartographie: biota - Institut für ökologische Forschung und Planung GmbH
Nebelfring 15, 18246 Bützow

Datengrundlage: - TopPlusOpen; © BKG (2024)
- Brutvogelerfassung; ÖSSM (2023b)
- Raumnutzungsanalyse; ÖSSM (2023c)

Stand: September 2024

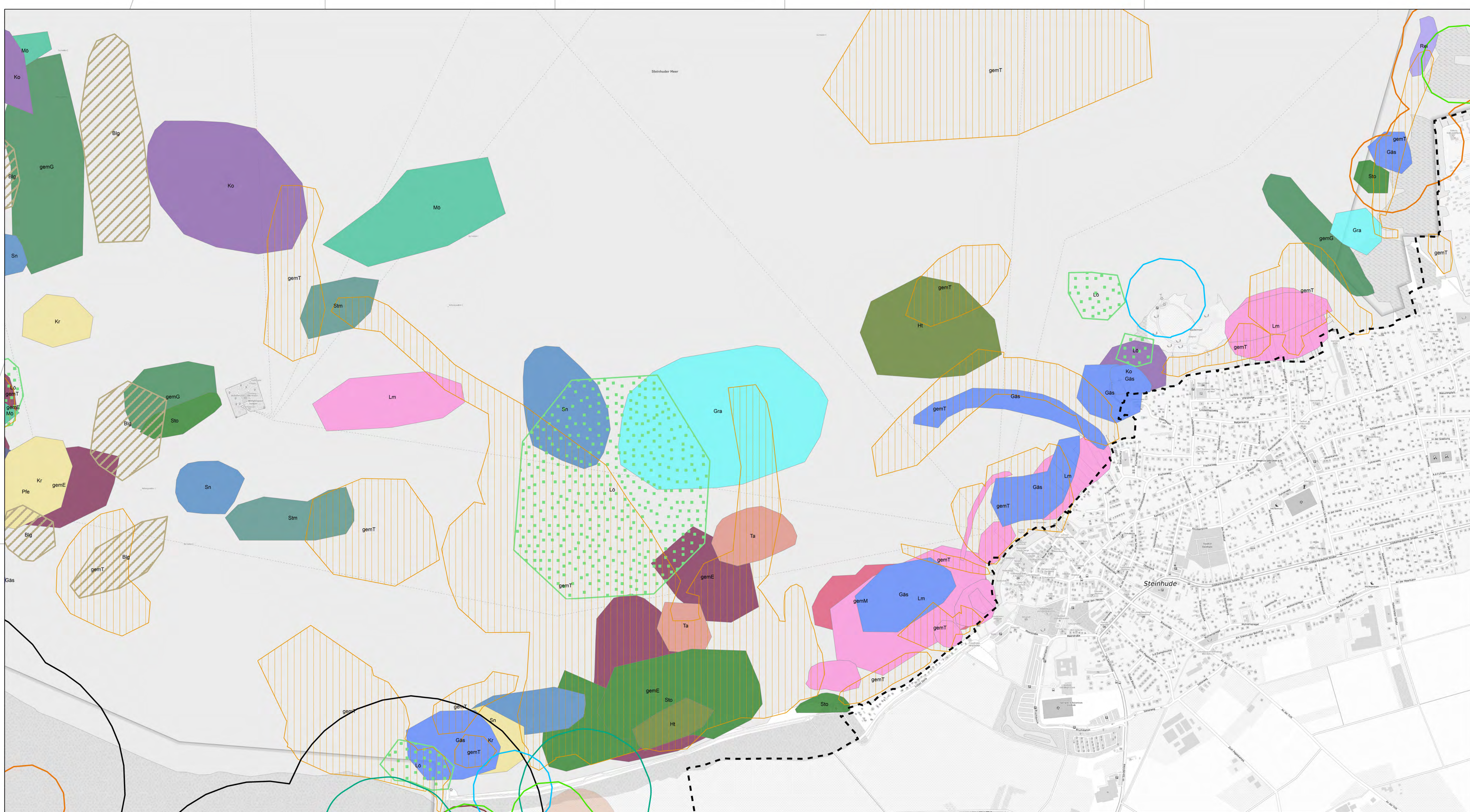

Legende

Nachweisräume nach ökologischen Brutvogel-Gruppen

- Wiesenvogel (Bekassine, Wachtelkönig, Kiebitz, Rotschenkel, Uferschnepfe, Brachvogel)
- Feldvogel (Kiebitz, Braunkehlchen)
- Heckenvogel (Neuntöter)
- Schwimmvögel der Stillgewässer (Knäkente, Schnatterente, Tafelente, Spießente, Reiherente, Blässhuhn, Höckerschwan, Stockente)
- Vögel der Röhrichte und Verlandungszonen (Kranich, Wasserralle, Tüpfelsumpfhuhn, Rohrschwirl, Schilfrohrsänger)
- Höhlenbrütende Waldvögel (Schwarzspecht, Grauspecht, Mittelspecht)
- Bodenbrütende Waldvögel (Nachtschwalbe)
- Vögel der Trockenlebensräume (Nachtschwalbe, Schwarzkehlchen, Steinschätzer)
- Greifvögel und Falken (Fischadler, Rotmilan, Schwarzmilan, Seeadler)

Nachweisräume von Gastvögeln

- | | | | | | | |
|---|--|---|--|---|---|---|
| Asl Alpenstrandläufer | Blg Blässgans | Grr Graureiher | Ht Haubentaucher | Ki Kiebitz | Ko Kormoran | Kr Krickente |
| Lm Lachmöwe | Lo Löffelente | Mo Möwen | Pfe Pfeifente | Rei Reiherente | Sn Schnatterente | Spe Spießente |
| Sto Stockente | | | | | | |

- | | | |
|---|--|---|
| Stm Sturmmöwe | Ta Tafelente | Zsa Zwergsäger |
| gemE gemischter Ententrupp | gemG gemischter Gänsetrupp | gemM gemischter Möwentrupp |
| gemS gemischter Sägetrupp | gemT gemischter Trupp | |

Nachrichtlich

- Planungsraum

Lage im Planungsraum

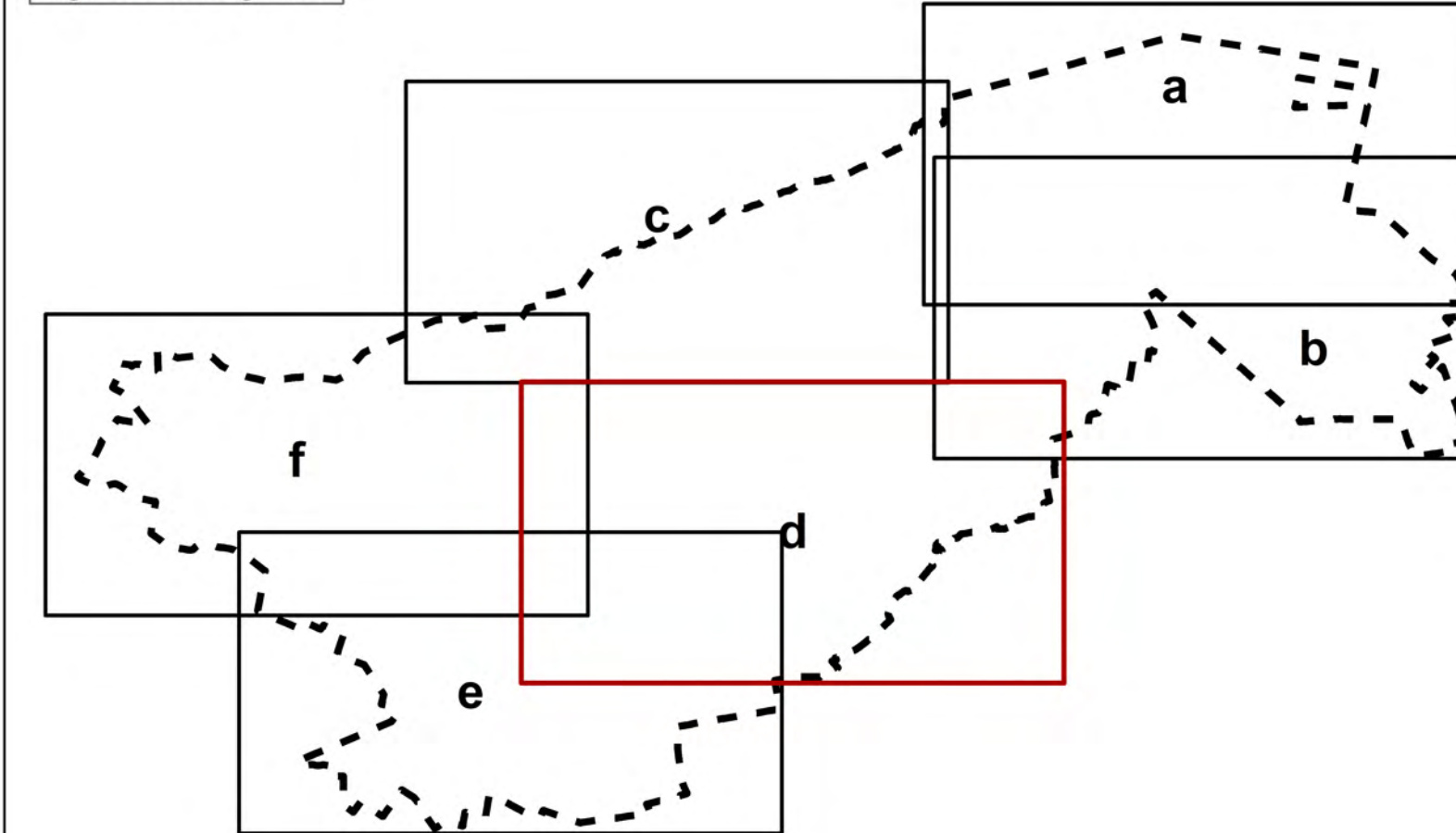

Managementplanung im FFH-Gebiet "Steinhuder Meer mit Randbereichen" (DE 3420-331) und im europäischen Vogelschutzgebiet "Steinhuder Meer" (DE 3521-401)

Karte 5d: Arten der EU-Vogelschutzrichtlinie und sonstige Vogelarten

0 0,25 0,5 Kilometer N

Dargestellter Maßstab: 1 : 7.000
Hinweis: Der Maßstab gilt nur für die Originalgröße der Karte (A1).

Herausgeber:

Bearbeitung/ Kartographie: biota - Institut für ökologische Forschung und Planung GmbH
Nebelring 15, 18246 Bützow

Datengrundlage: - TopPlusOpen; © BKG (2024)
- Brutvogelerfassung; ÖSSM (2023b)
- Raumnutzungsanalyse; ÖSSM (2023c)

Stand: September 2024

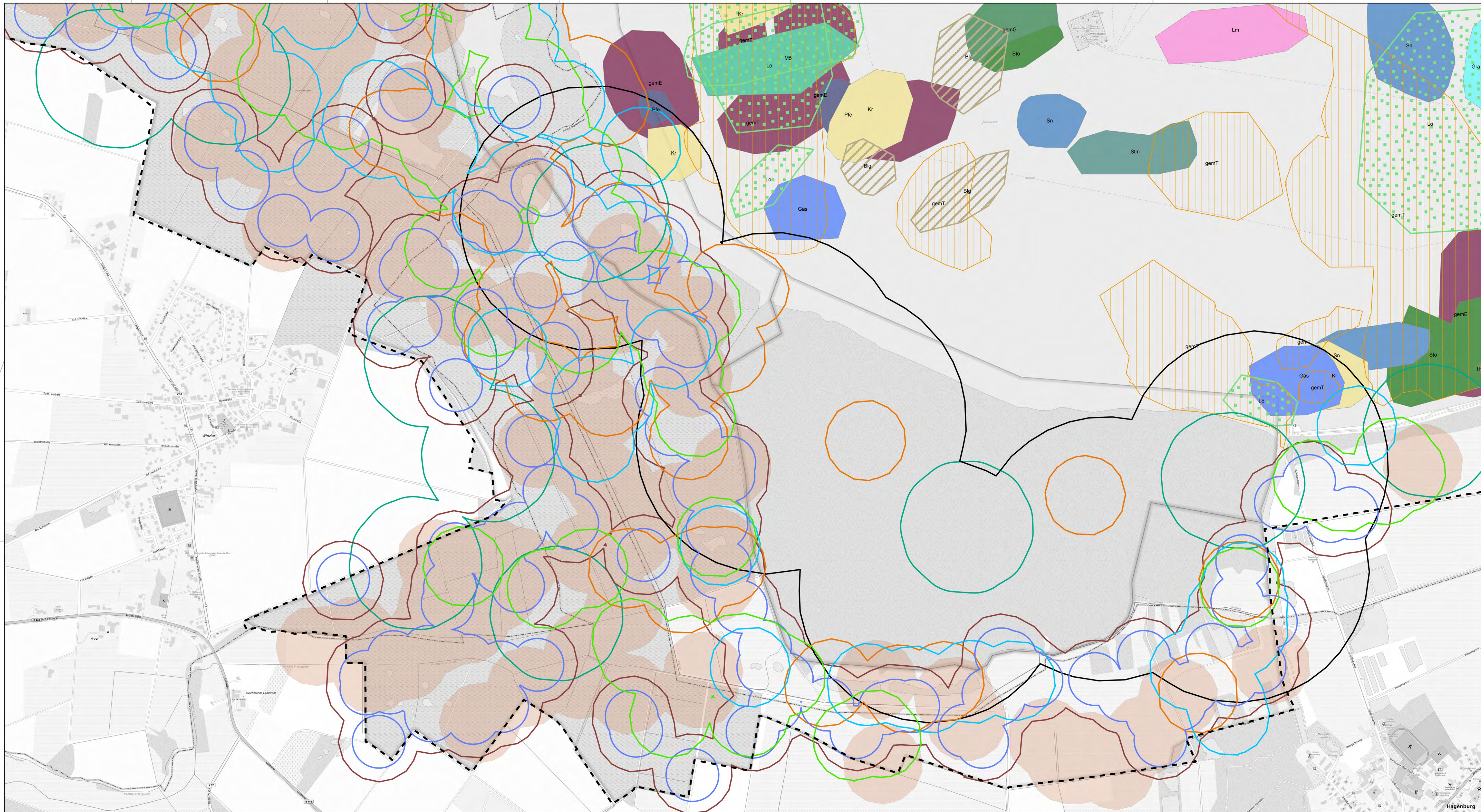

Legende

Nachweisräume nach ökologischen Brutvogel-Gruppen

- Wiesenvogel (Bekassine, Wachtelkönig, Kiebitz, Rotschenkel, Uferschnepfe, Brachvogel)
- Feldvogel (Kiebitz, Braunkehlchen)
- Heckenvogel (Neuntöter)
- Schwimmvögel der Stillgewässer (Knäkente, Schnatterente, Tafelente, Spießente, Reiherente, Blässhuhn, Höckerschwan, Stockente)
- Vögel der Röhrichte und Verlandungszonen (Kranich, Wasserralle, Tüpfelsumpfhuhn, Rohrschwirl, Schilfrohrsänger)
- Höhlenbrütende Waldvögel (Schwarzspecht, Grauspecht, Mittelspecht)
- Bodenbrütende Waldvögel (Nachtschwalbe)
- Vögel der Trockenlebensräume (Nachtschwalbe, Schwarzkehlchen, Steinschätzer)
- Greifvögel und Falken (Fischadler, Rotmilan, Schwarzmilan, Seeadler)

Nachweisräume von Gastvögeln

- | | | | |
|-----|-------------------|-----|---------------|
| Asl | Alpenstrandläufer | Lm | Lachmöwe |
| Blg | Blässgans | Lo | Löffelente |
| Gra | Graugans | Mo | Möwen |
| Grr | Graureiher | Pfe | Pfeifente |
| Gsa | Gänsesäger | Rei | Reiherente |
| Ht | Haubentaucher | Sn | Schnatterente |
| Ki | Kiebitz | Sir | Silberreiher |
| Ko | Kormoran | Spe | Spießente |
| Kr | Krickente | Sto | Stockente |

- | | |
|------|-----------------------|
| Stm | Sturmmöwe |
| Ta | Tafelente |
| Zsa | Zwergsäger |
| gemE | gemischter Ententrupp |
| gemG | gemischter Gänsetrupp |
| gemM | gemischter Möwentrupp |
| gemS | gemischter Sägetrupp |
| gemT | gemischter Trupp |

Nachrichtlich

- Planungsraum

Lage im Planungsraum

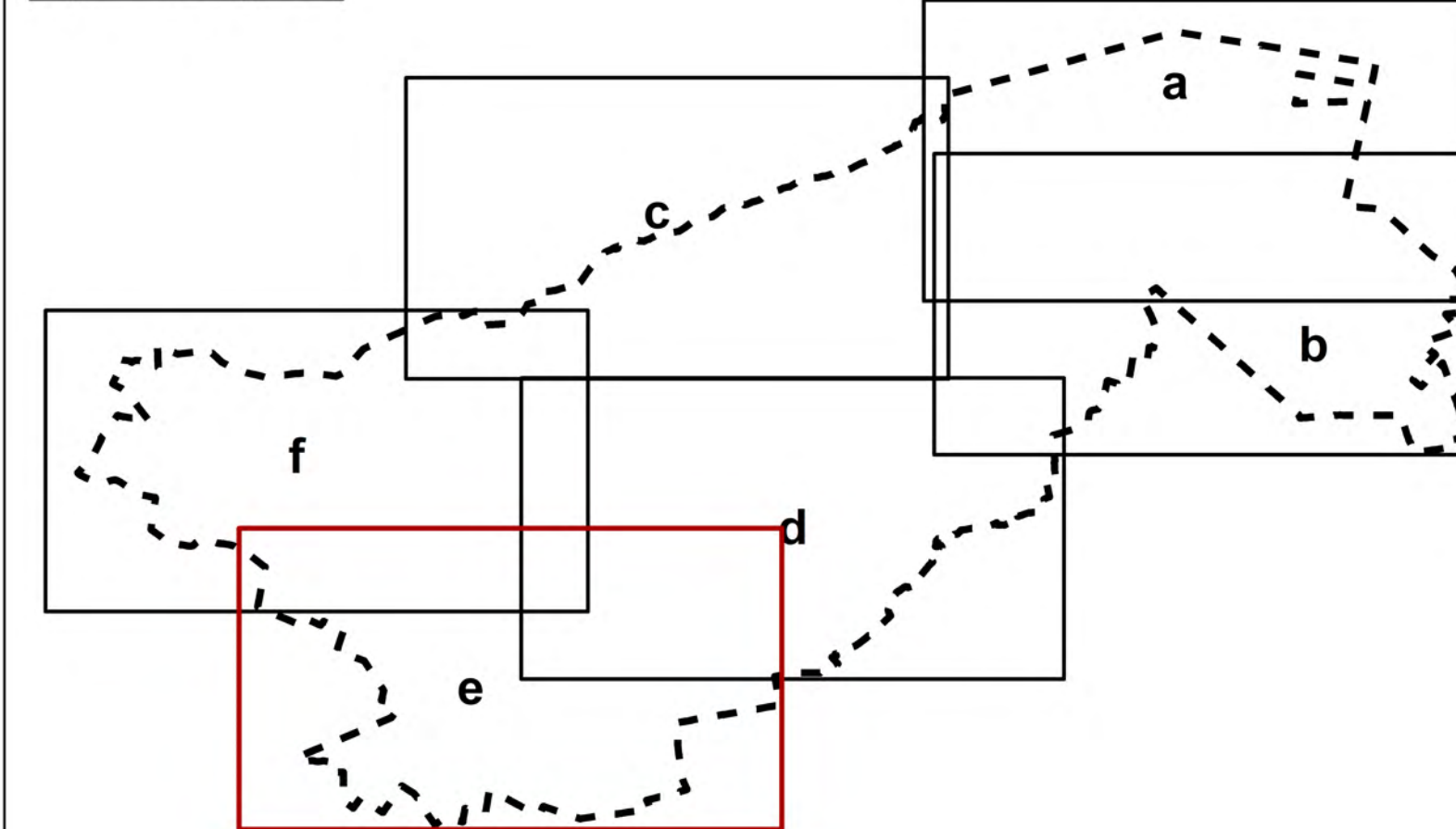

Managementplanung im FFH-Gebiet "Steinhuder Meer mit Randbereichen" (DE 3420-331) und im europäischen Vogelschutzgebiet "Steinhuder Meer" (DE 3521-401)

Karte 5e: Arten der EU-Vogelschutzrichtlinie und sonstige Vogelarten

0 0,25 0,5 Kilometers

Dargestellter Maßstab: 1 : 7.000
Hinweis: Der Maßstab gilt nur für die Originalgröße der Karte (A1).

Herausgeber:

Bearbeitung/ Kartographie: biota - Institut für ökologische Forschung und Planung GmbH
Nebelring 15, 18246 Bützow

Datengrundlage: - TopPlusOpen; © BKG (2024)
- Brutvogelerfassung; ÖSSM (2023b)
- Raumnutzungsanalyse; ÖSSM (2023c)

Stand: September 2024

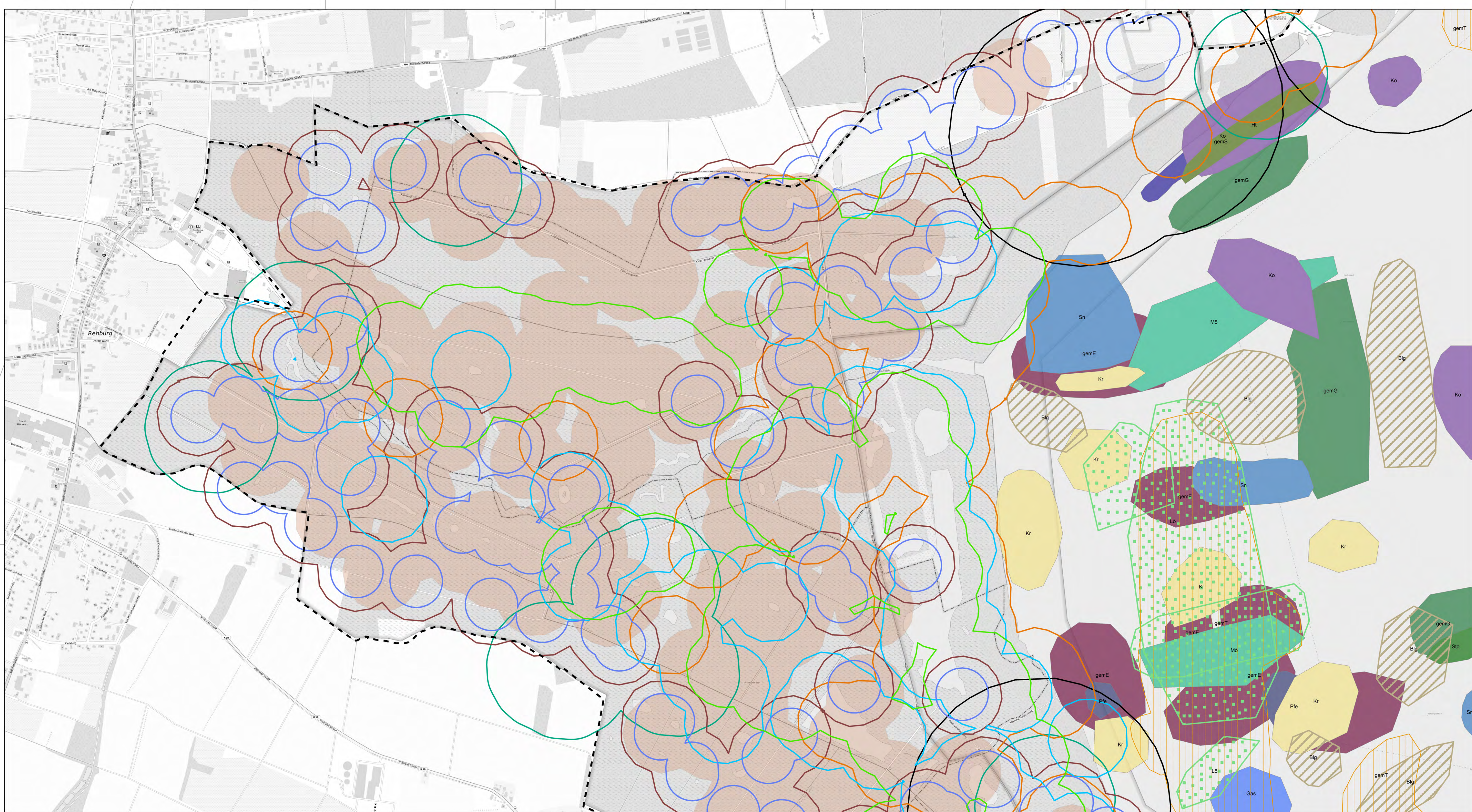

Legende

Nachweisräume nach ökologischen Brutvogel-Gruppen

- Wiesenvogel (Bekassine, Wachtelkönig, Kiebitz, Rotschenkel, Uferschnepfe, Brachvogel)
- Feldvogel (Kiebitz, Braunkehlchen)
- Heckenvogel (Neuntöter)
- Schwimmvögel der Stillgewässer (Knäkente, Schnatterente, Tafelente, Spießente, Reiherente, Blässhuhn, Höckerschwan, Stockente)
- Vögel der Röhrichte und Verlandungszonen (Kranich, Wasserralle, Tüpfelsumpfhuhn, Rohrschwirl, Schilfrohrsänger)
- Höhlenbrütende Waldvögel (Schwarzspecht, Grauspecht, Mittelspecht)
- Bodenbrütende Waldvögel (Nachtswalbe)
- Vögel der Trockenlebensräume (Nachtswalbe, Schwarzkehlchen, Steinschätzer)
- Greifvögel und Falken (Fischadler, Rotmilan, Schwarzmilan, Seeadler)

Nachweisräume von Gastvögeln

- Asl Alpenstrandläufer
- Blg Blässgans
- Gra Graugans
- Grr Graureiher
- Gsä Gänseäger
- Ht Haubentaucher
- Ki Kiebitz
- Ko Kormoran
- Kr Krickente
- Lm Lachmöwe
- Lö Löffelente
- Mo Möwen
- Pfe Pfeifente
- Rei Reiherente
- Sir Silberreiher
- Spe Spießente
- Sto Stockente

- Stm Sturmmöwe
- Ta Tafelente
- Zsä Zwergsäger
- gemE gemischter Ententrupp
- gemG gemischter Gänsetrupp
- gemM gemischter Möwentrupp
- gemS gemischter Sägetrupp
- gemT gemischter Trupp

Nachrichtlich

- Planungsraum

Lage im Planungsraum

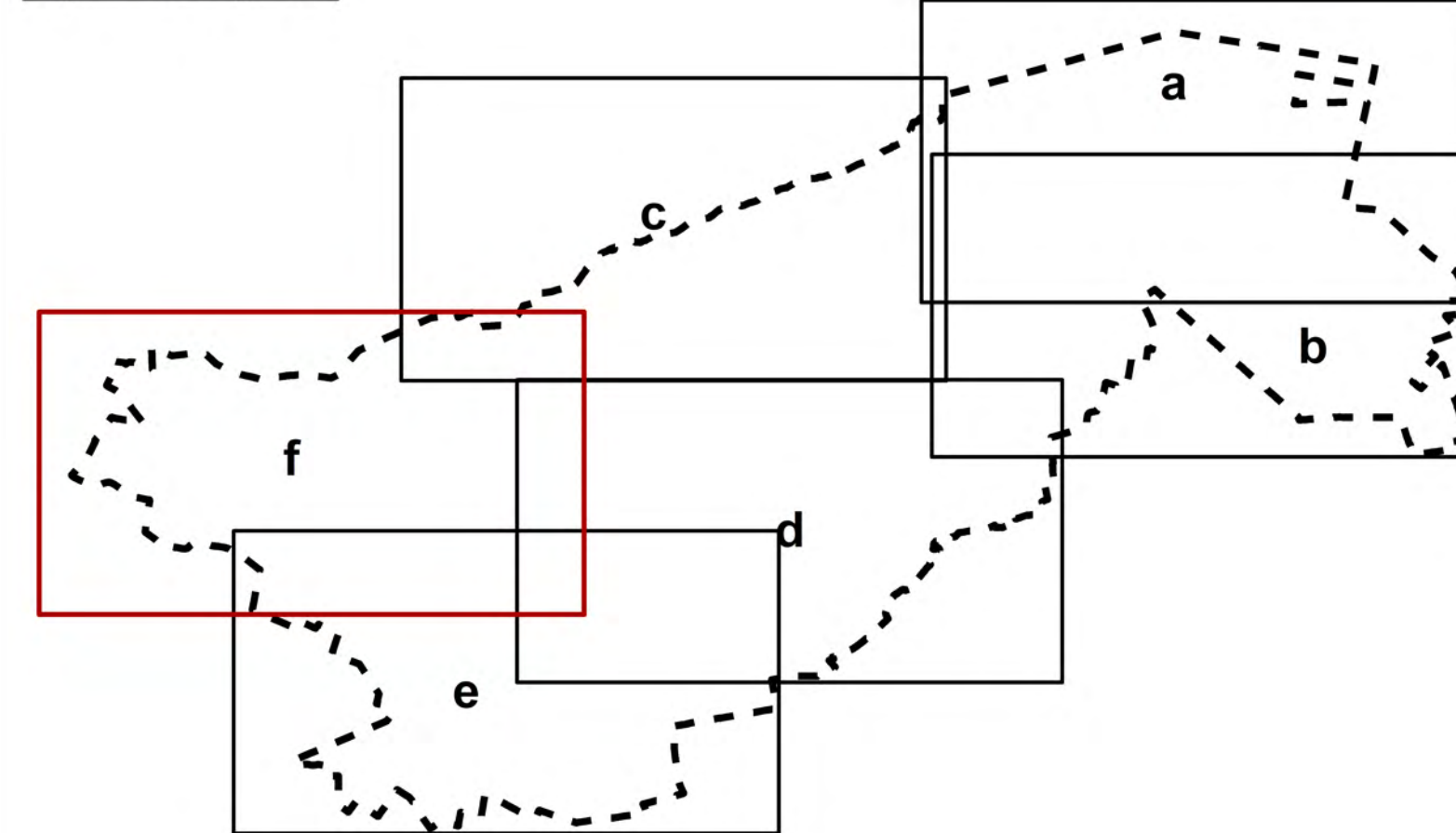

Managementplanung im FFH-Gebiet "Steinhuder Meer mit Randbereichen" (DE 3420-331) und im europäischen Vogelschutzgebiet "Steinhuder Meer" (DE 3521-401)

Karte 5f: Arten der EU-Vogelschutzrichtlinie und sonstige Vogelarten

0 0,25 0,5 Kilometers

Herausgeber:

Dargestellter Maßstab: 1 : 7.000
Hinweis: Der Maßstab gilt nur für die Originalgröße der Karte (A1).

Bearbeitung/ Kartographie: biota - Institut für ökologische Forschung und Planung GmbH
Nebeling 15, 18246 Bützow

Datengrundlage: - TopPlusOpen; © BKG (2024)
- Brutvogelerfassung; ÖSSM (2023b)
- Raumnutzungsanalyse; ÖSSM (2023c)

Stand: September 2024