

Anlage 1.1

Übersichtskarte 1.1 zur Verordnung über das Naturschutzgebiet "Fehntjer Tief und Umgebung Süd" in der Gemeinde Moormerland und der Samtgemeinde Hesel mit den Mitgliedsgemeinden Hesel und Neukamperfehn auf dem Gebiet des Landkreises Leer

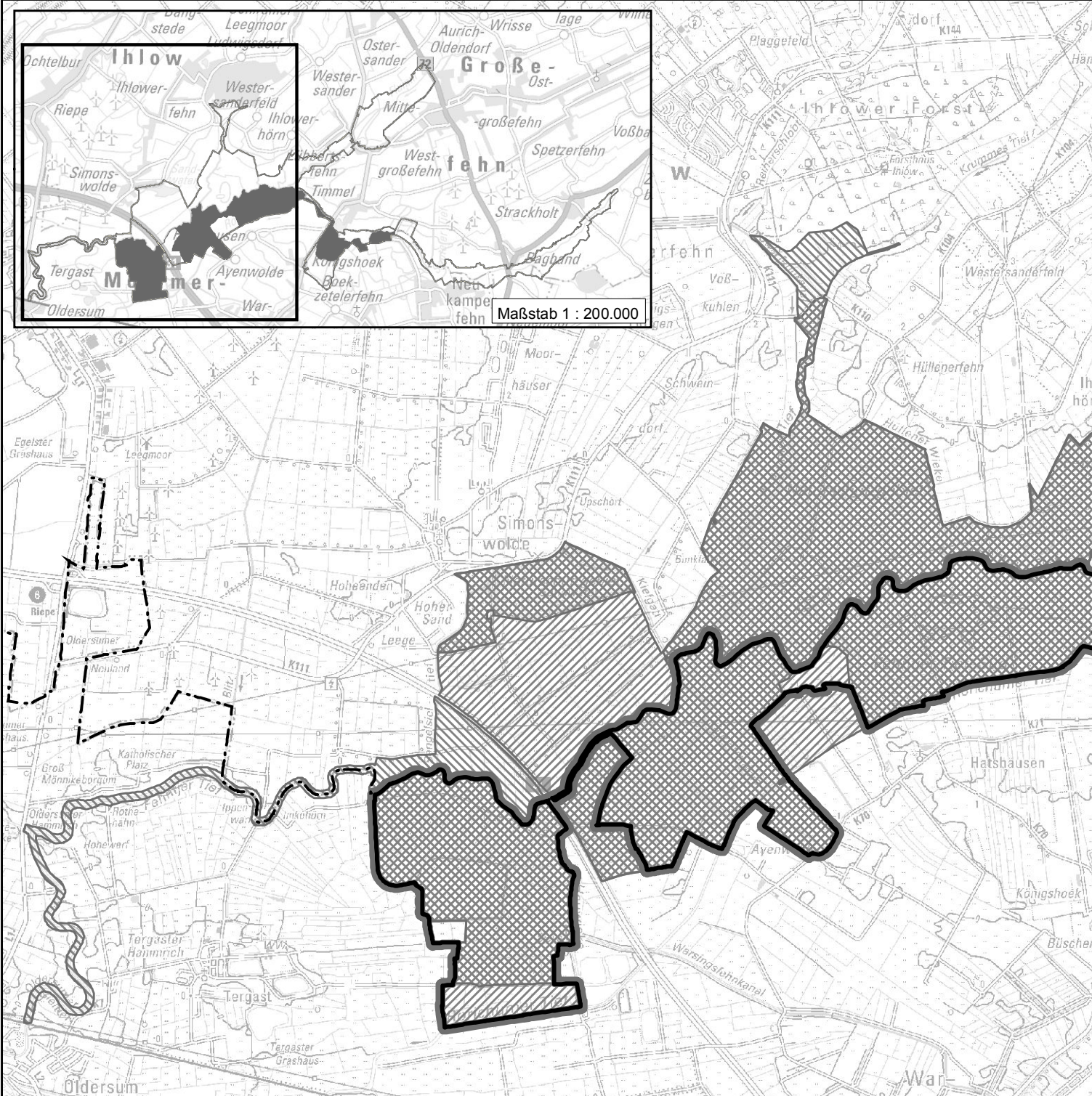
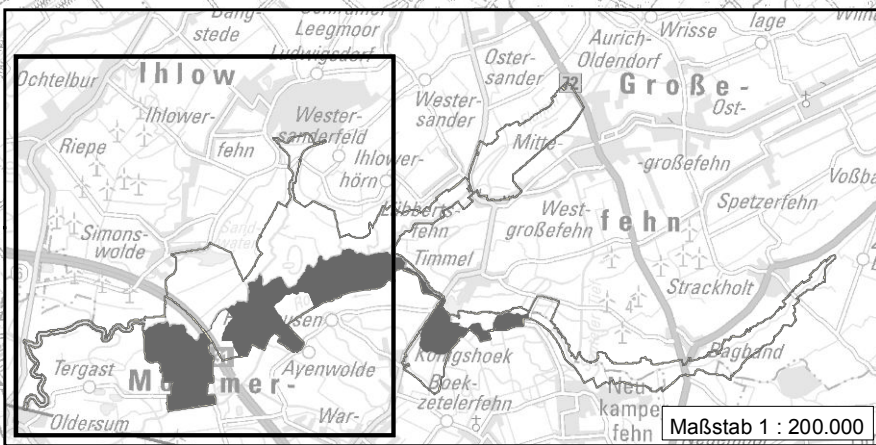

Legende

-  Naturschutzgebiet
(Die schwarze Linie an der Innenseite des halbdurchsichtigen grauen Rasterbandes kennzeichnet die Grenze des Naturschutzgebietes)
-  Fläche zur Umsetzung der FFH-Richtlinie (FFH 005)
-  Fläche zur Umsetzung der EU-Vogelschutzrichtlinie (V07)
-  Landkreisgrenze

Datum, Unterschrift Landrat

Maßstab 1 : 50.000

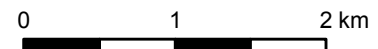

Landkreis Leer
Amt für Planung und Naturschutz
Bergmannstraße 37
26789 Leer



Stand:
27.04.2021

Erstellt:
hi

Quelle: Auszug aus den Geobasisdaten der Niedersächsischen Vermessungs- und Katasterverwaltung.

© 2021



www.lgn.niedersachsen.de

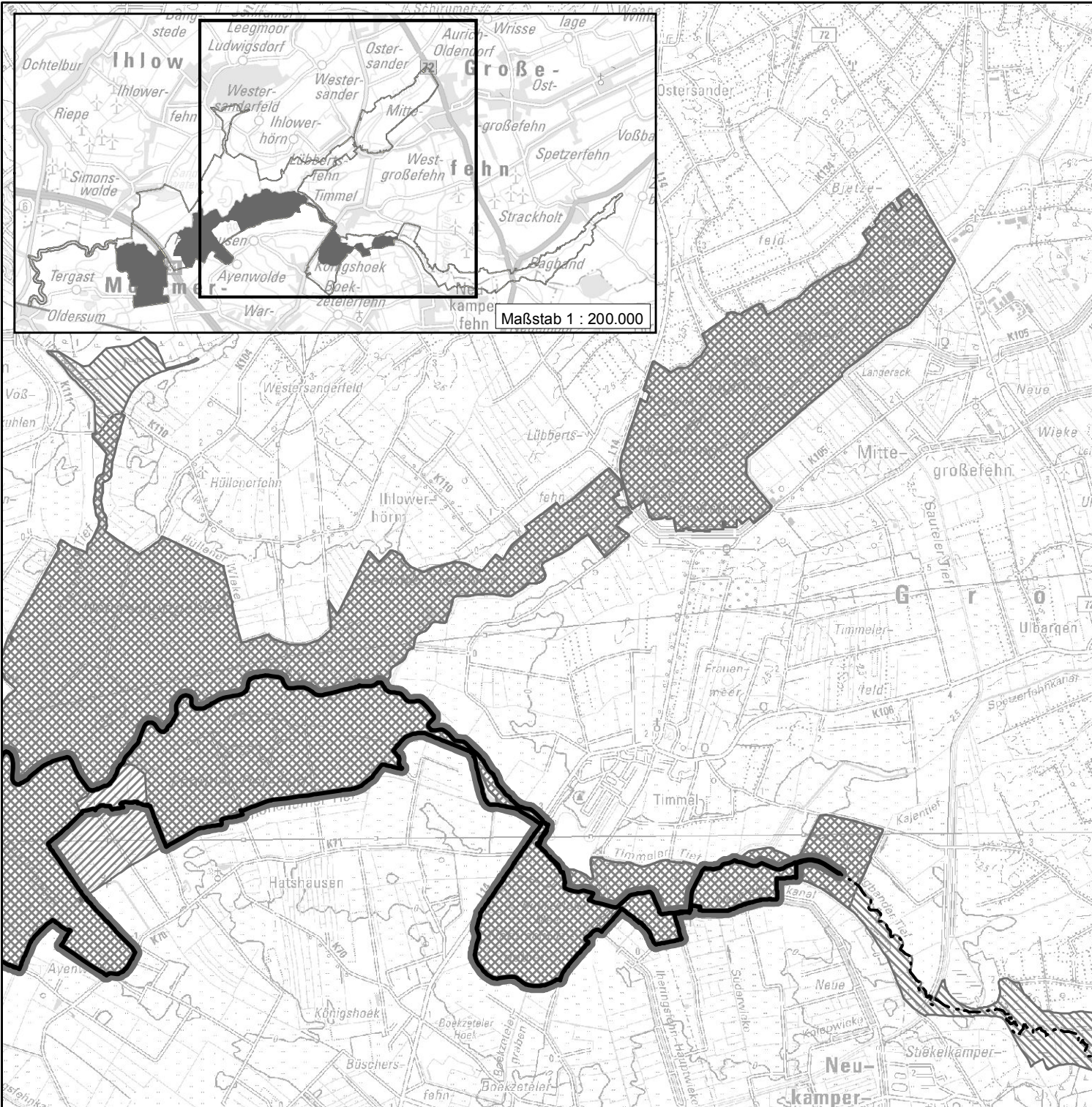

Maßstab 1 : 200.000

Anlage 1.2

Übersichtskarte 1.2 zur Verordnung über das Naturschutzgebiet "Fehntjer Tief und Umgebung Süd" in der Gemeinde Moormerland und der Samtgemeinde Hesel mit den Mitgliedsgemeinden Hesel und Neukamperfehnh auf dem Gebiet des Landkreises Leer

Legende

-  **Naturschutzgebiet**
(Die schwarze Linie an der Innenseite des halbdurchsichtigen grauen Rasterbandes kennzeichnet die Grenze des Naturschutzgebietes)
-  Fläche zur Umsetzung der FFH-Richtlinie (FFH 005)
-  Fläche zur Umsetzung der EU-Vogelschutzrichtlinie (V07)
-  Landkreisgrenze

Datum, Unterschrift Landrat

Maßstab 1 : 50.000

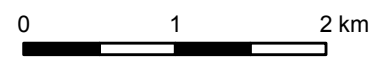

Landkreis Leer
Amt für Planung und Naturschutz
Bergmannstraße 37
26789 Leer



Stand:
27.04.2021

Erstellt:
hi

Quelle: Auszug aus den Geobasisdaten der Niedersächsischen Vermessungs- und Katasterverwaltung.

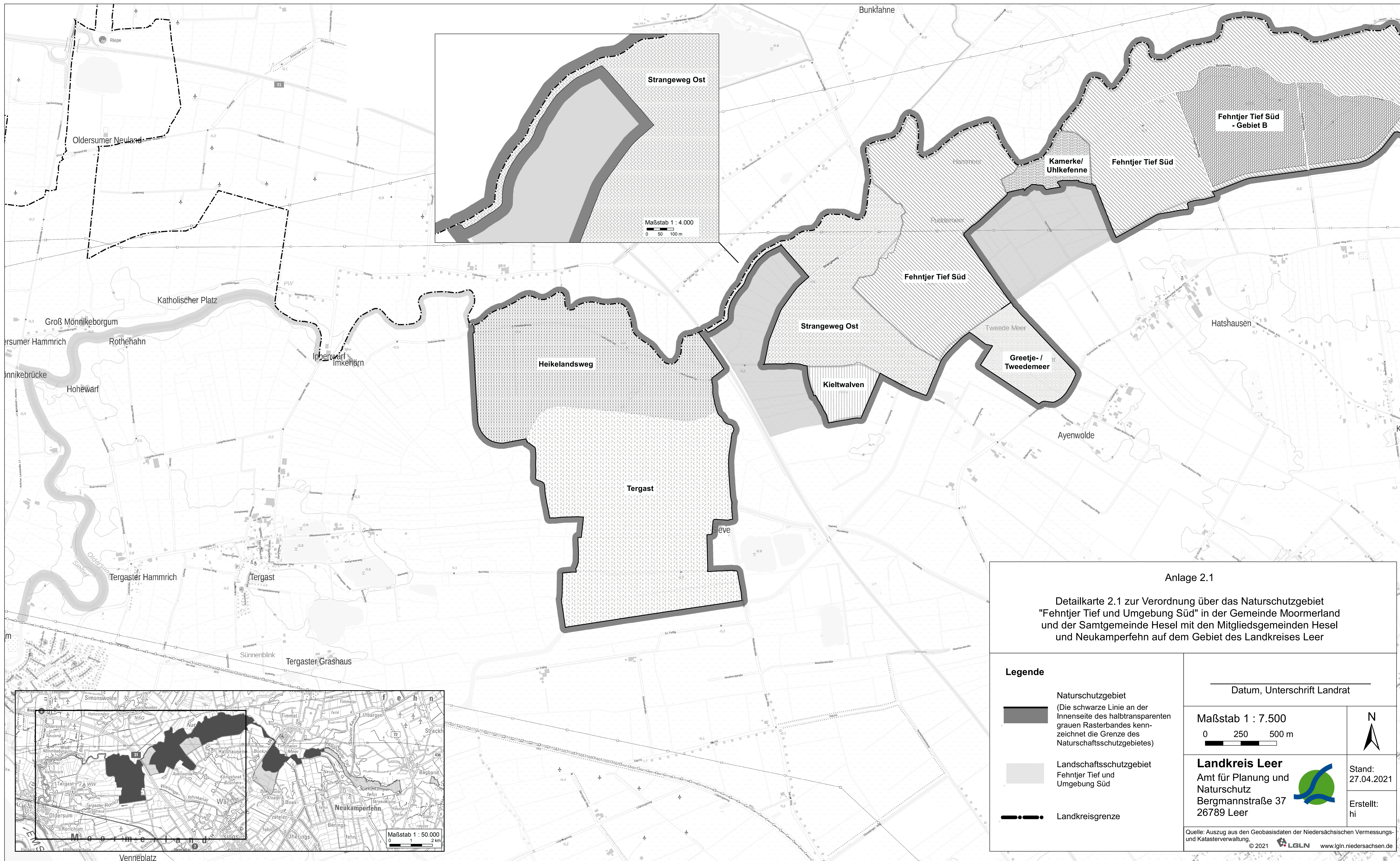

Anlage 2.1

Detailkarte 2.1 zur Verordnung über das Naturschutzgebiet "Fehntjer Tief und Umgebung Süd" in der Gemeinde Moormerland und der Samtgemeinde Hesel mit den Mitgliedsgemeinden Hesel und Neukamperfehn auf dem Gebiet des Landkreises Leer

Legende

- Naturschutzgebiet
(Die schwarze Linie an der Innenseite des halbdurchsichtigen grauen Rasterbandes kennzeichnet die Grenze des Naturschutzgebietes)
- Landschaftsschutzgebiet
Fehntjer Tief und Umgebung Süd
- Landkreisgrenze

Datum, Unterschrift Landrat

Maßstab 1 : 7.500
0 250 500 m

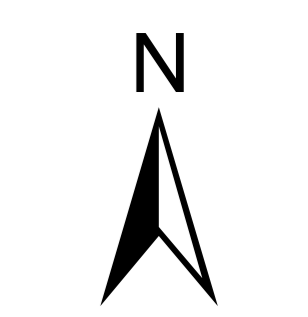

Landkreis Leer
Amt für Planung und
Naturschutz
Bergmannstraße 37
26789 Leer



Stand:
27.04.2021
Erstellt:
hi

Quelle: Auszug aus den Geobasisdaten der Niedersächsischen Vermessungs- und Katasterverwaltung. © 2021 LGLN www.lgln.niedersachsen.de

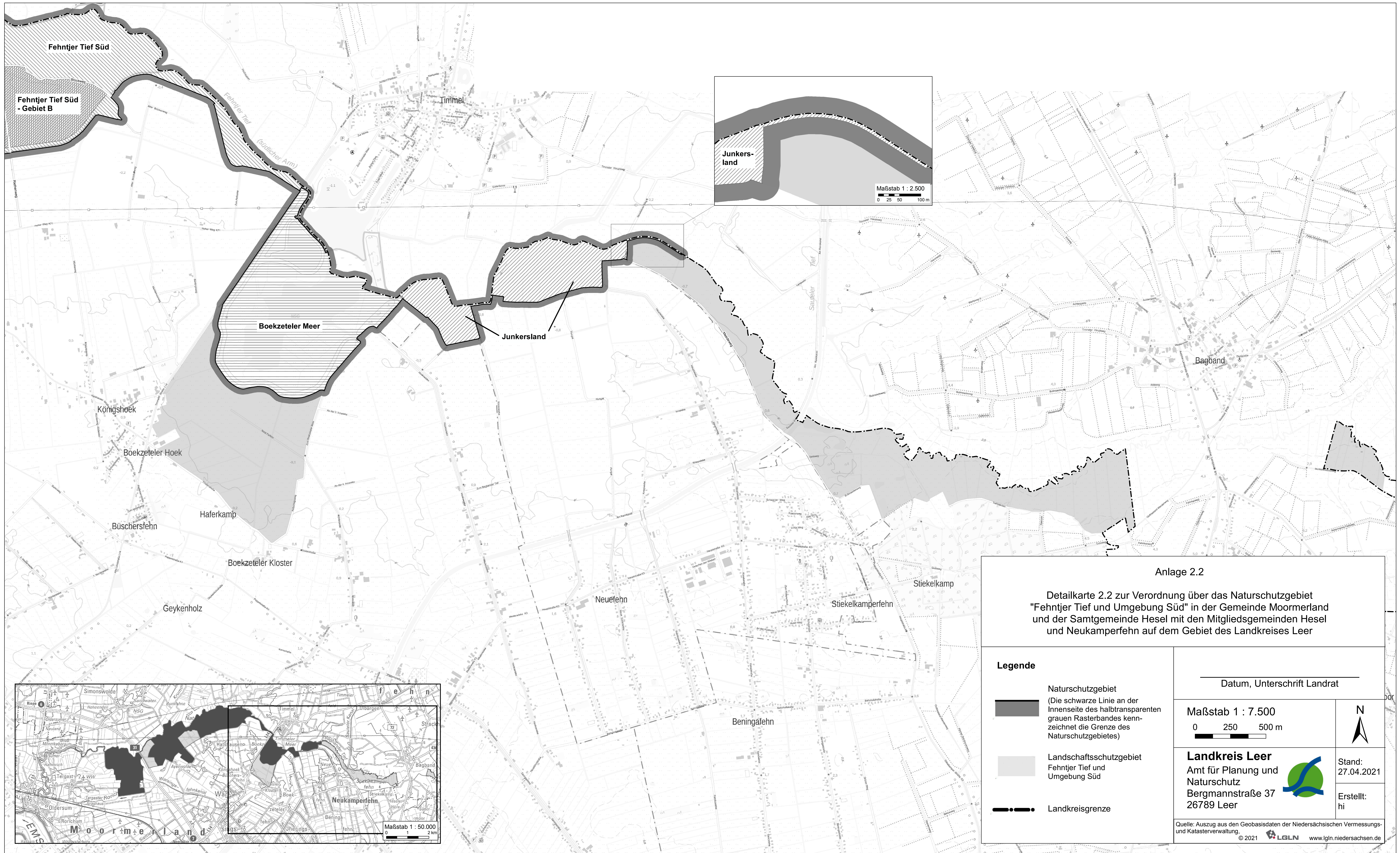

Fehntjer Tief Süd
Fehntjer Tief Süd - Gebiet B

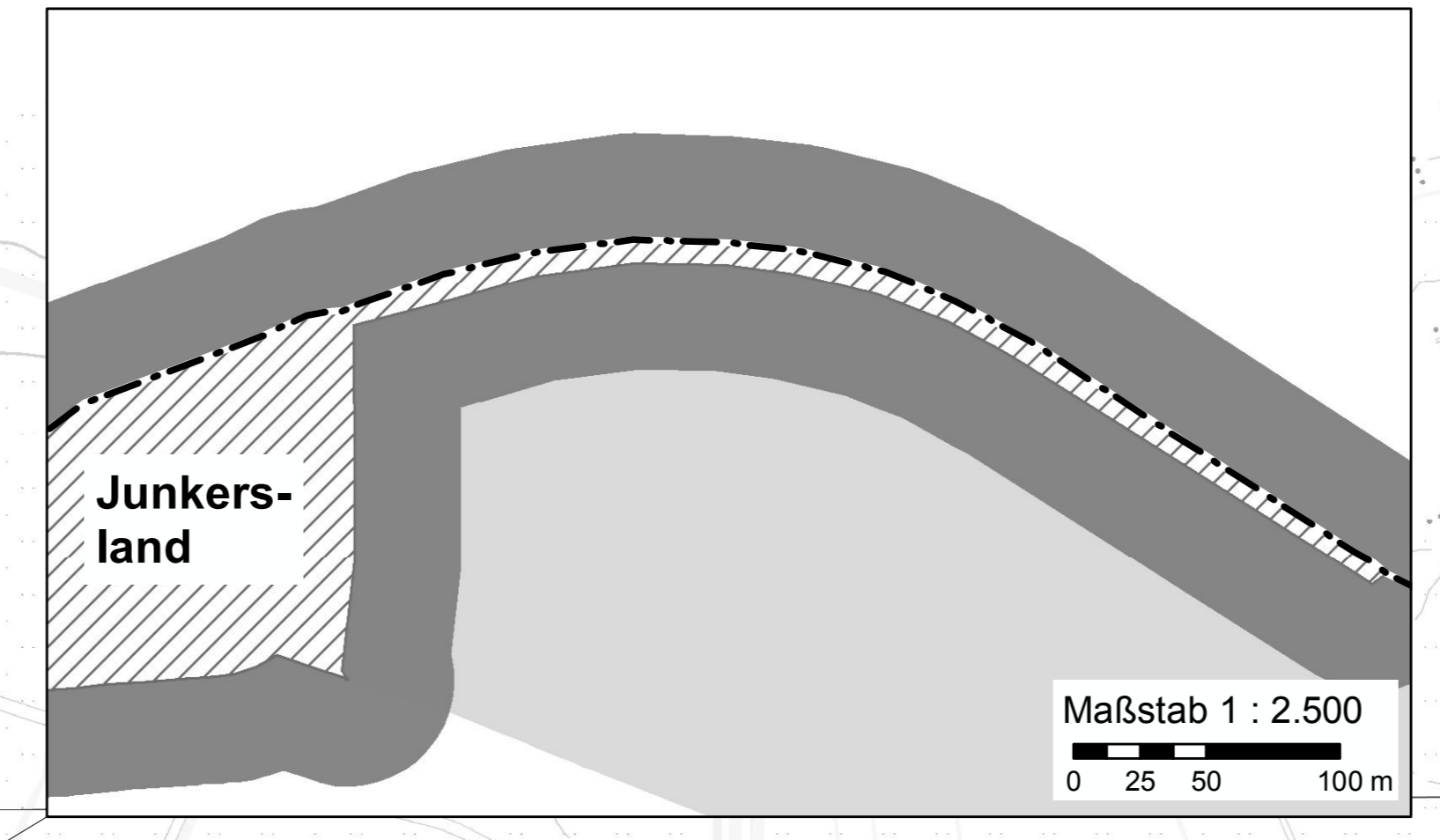

Boekzeteler Meer
Junkersland

Königshoek
Boekzeteler Hoek
Büschersfehn
Haferkamp
Boekzeteler Kloster
Geykenholz

Neuefehn
Stiekelkamp
Stiekelkamperfehn
Beningafehn

Bagband

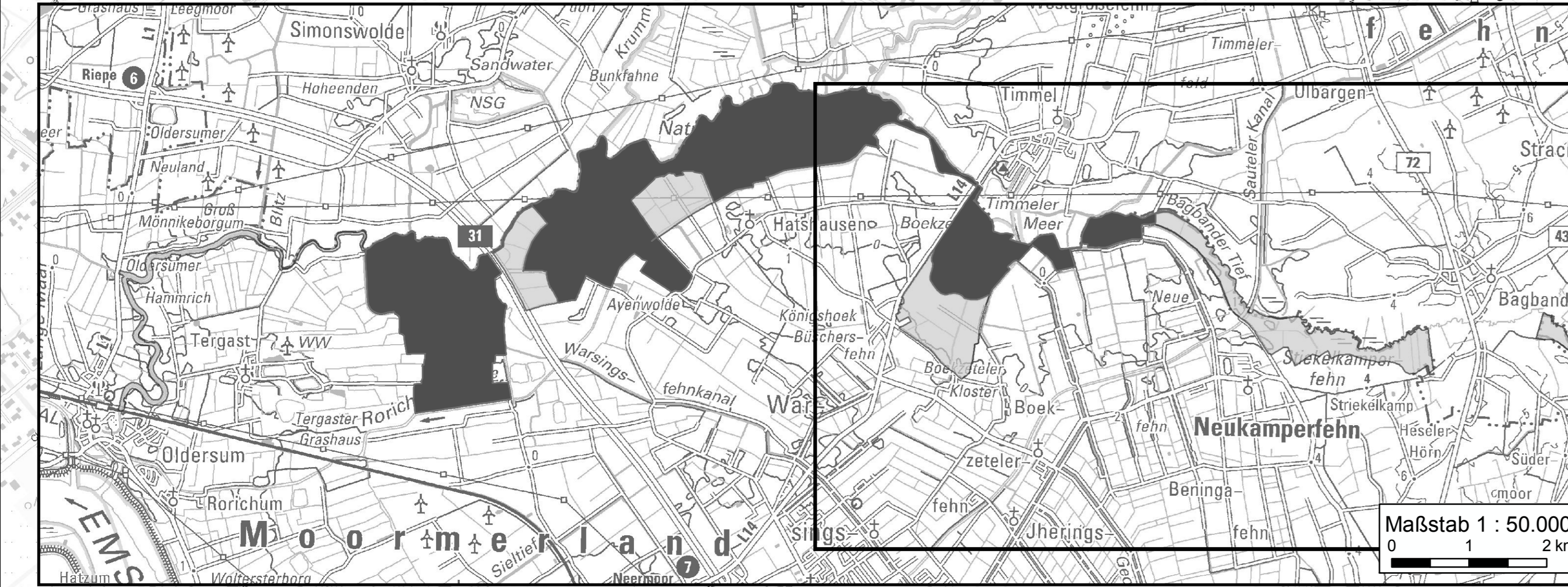

Anlage 2.2

Detailkarte 2.2 zur Verordnung über das Naturschutzgebiet "Fehntjer Tief und Umgebung Süd" in der Gemeinde Moormerland und der Samtgemeinde Hesel mit den Mitgliedsgemeinden Hesel und Neukamperfehn auf dem Gebiet des Landkreises Leer

<p>Legende</p> <ul style="list-style-type: none"> Naturschutzgebiet (Die schwarze Linie an der Innenseite des halbdurchsichtigen grauen Rasterbandes kennzeichnet die Grenze des Naturschutzgebietes) Landschaftsschutzgebiet Fehntjer Tief und Umgebung Süd Landkreisgrenze 	<p>Datum, Unterschrift Landrat</p>
	<p>Maßstab 1 : 7.500</p> <p>0 250 500 m</p>
<p>Landkreis Leer Amt für Planung und Naturschutz Bergmannstraße 37 26789 Leer</p>	<p>Stand: 27.04.2021 Erstellt: hi</p>
<p>Quelle: Auszug aus den Geobasisdaten der Niedersächsischen Vermessungs- und Katasterverwaltung. © 2021 LGLN www.lgln.niedersachsen.de</p>	

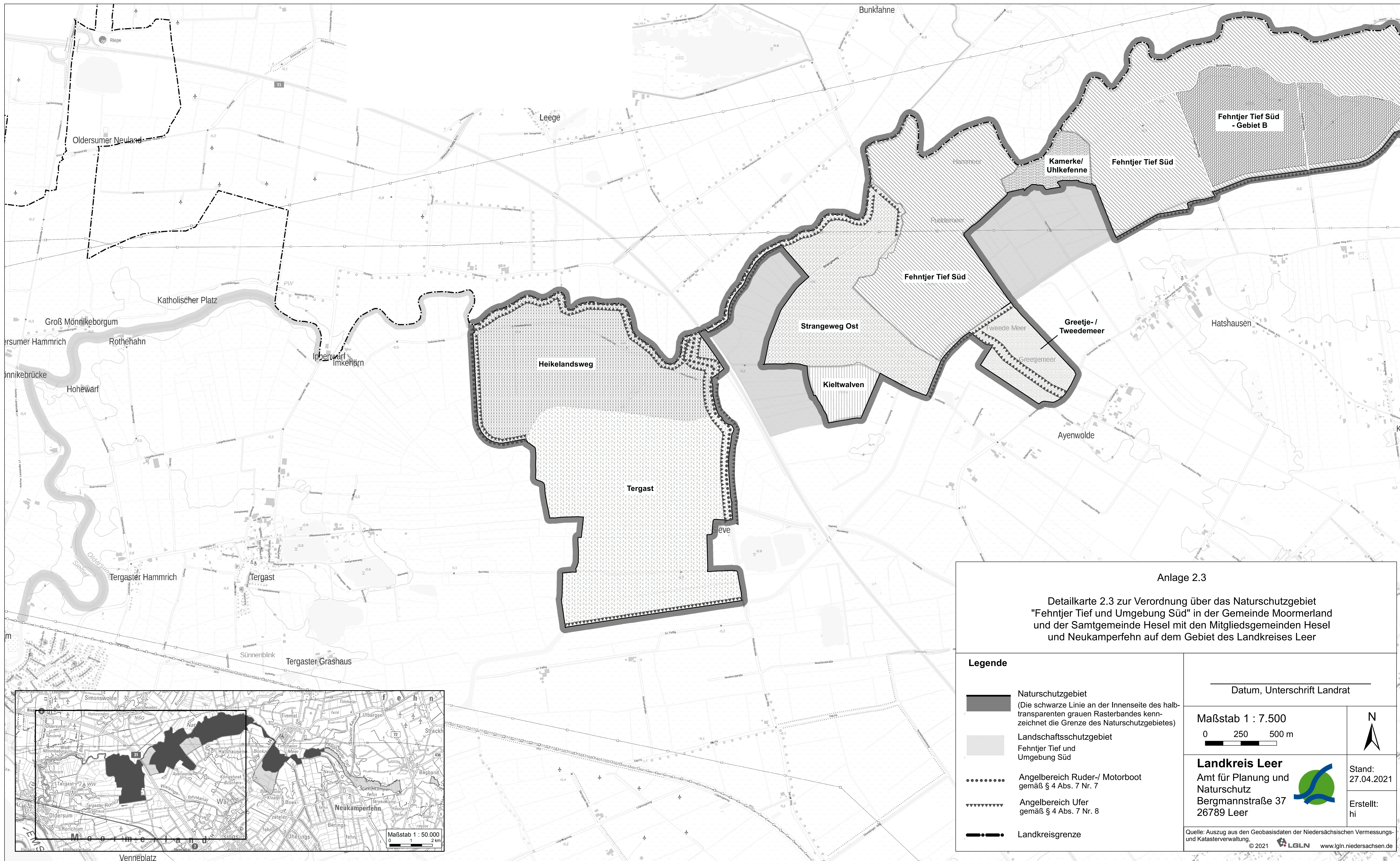

Anlage 2.3
 Detailkarte 2.3 zur Verordnung über das Naturschutzgebiet
 "Fehntjer Tief und Umgebung Süd" in der Gemeinde Moormerland
 und der Samtgemeinde Hesel mit den Mitgliedsgemeinden Hesel
 und Neukamperfehn auf dem Gebiet des Landkreises Leer

- Legende**
- Naturschutzgebiet**
 (Die schwarze Linie an der Innenseite des halbtransparenten grauen Rasterbandes kennzeichnet die Grenze des Naturschutzgebietes)
 - Landschaftsschutzgebiet**
 Fehntjer Tief und Umgebung Süd
 - Angelbereich Ruder-/ Motorboot**
 gemäß § 4 Abs. 7 Nr. 7
 - Angelbereich Ufer**
 gemäß § 4 Abs. 7 Nr. 8
 - Landkreisgrenze**

Datum, Unterschrift Landrat

Maßstab 1 : 7.500
 0 250 500 m

N

Landkreis Leer
 Amt für Planung und
 Naturschutz
 Bergmannstraße 37
 26789 Leer

Stand:
 27.04.2021

Erstellt:
 hi

Quelle: Auszug aus den Geobasisdaten der Niedersächsischen Vermessungs- und Katasterverwaltung. © 2021 LGLN www.lgln.niedersachsen.de

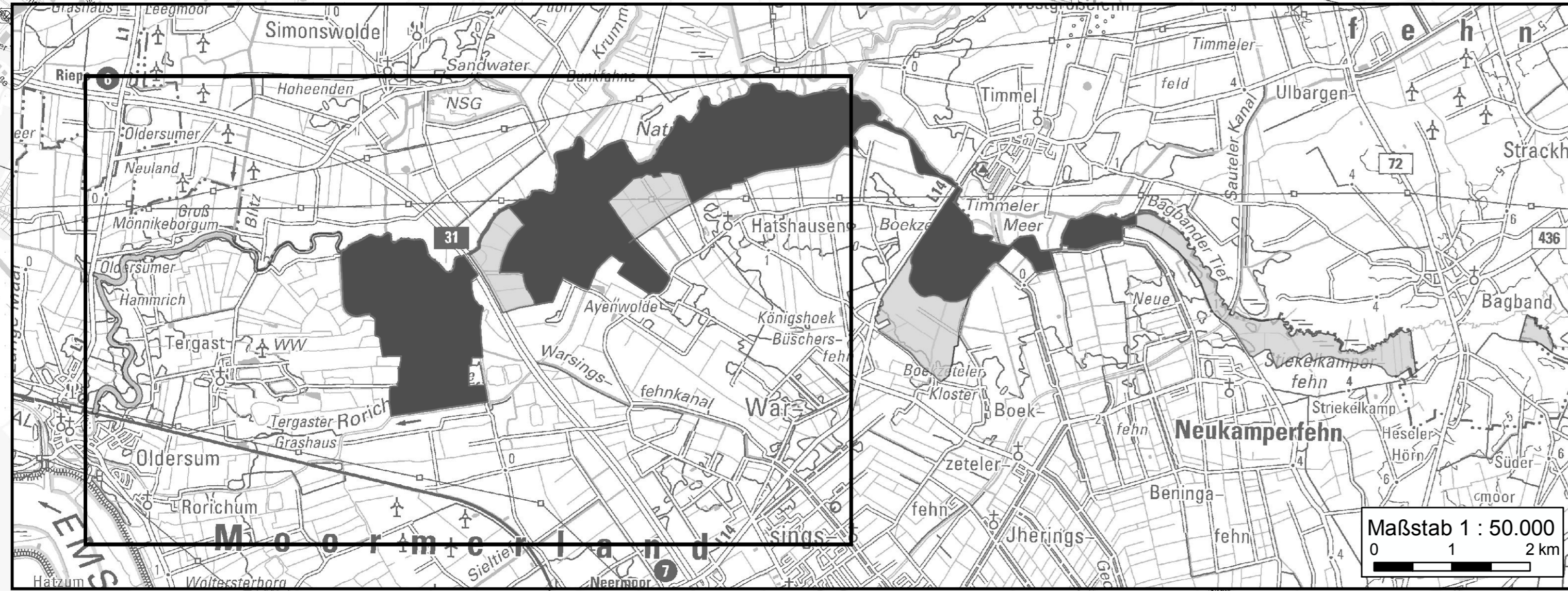

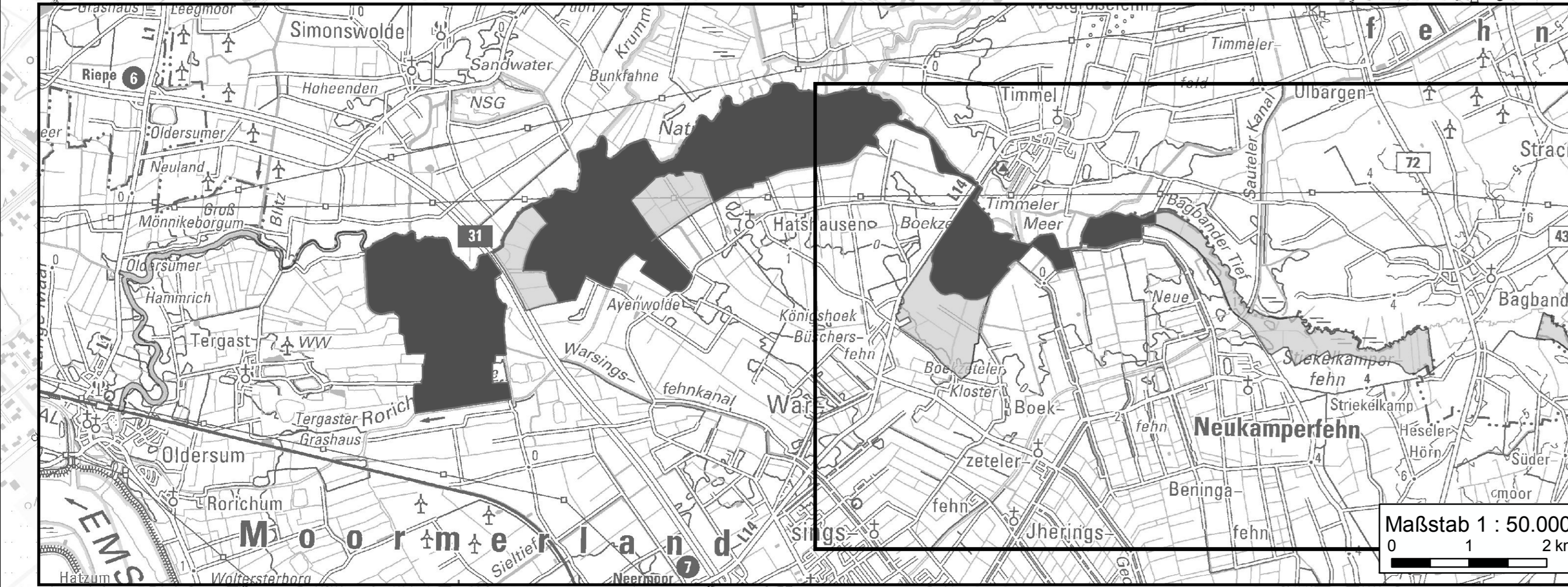
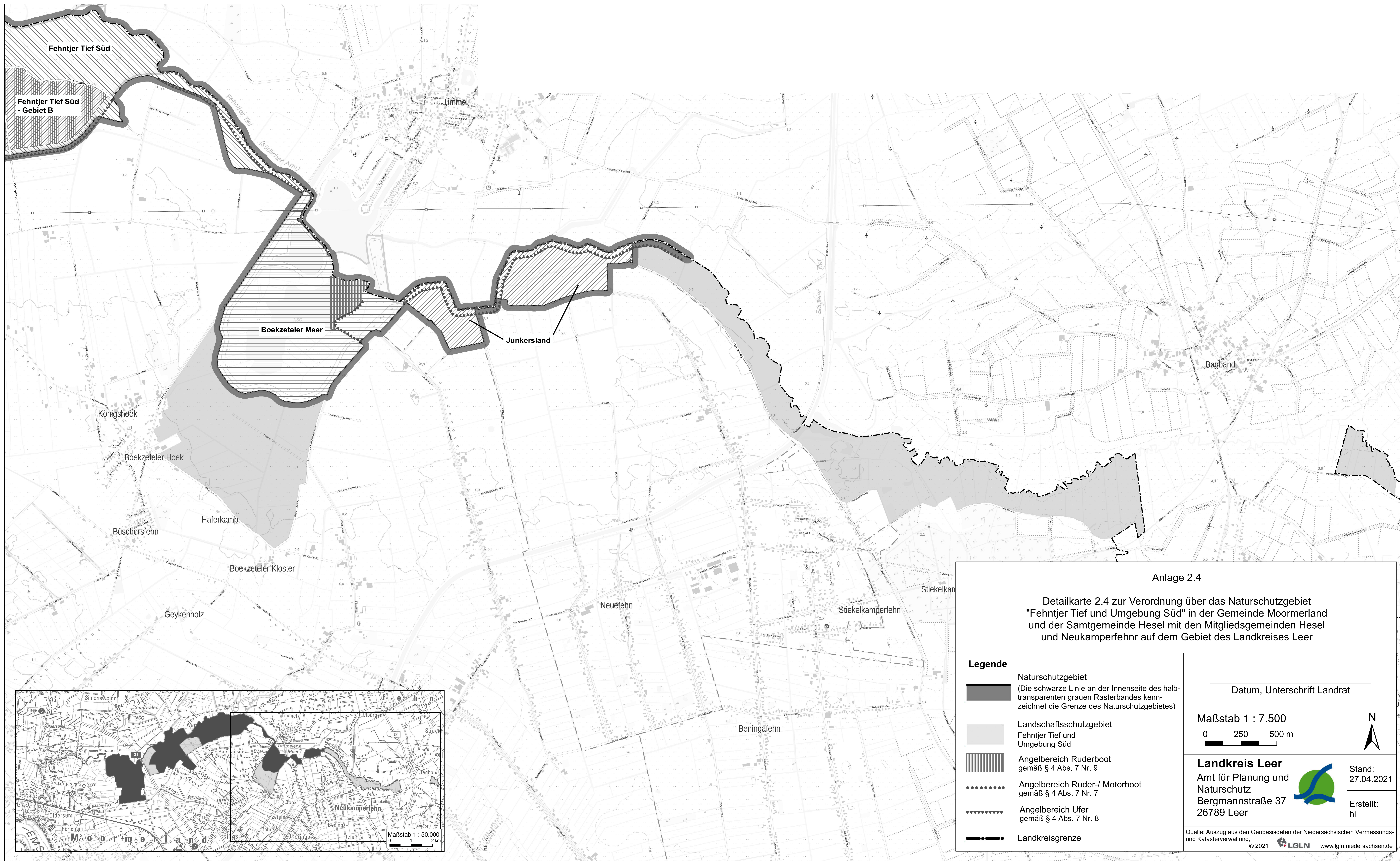

Anlage 2.4

Detailkarte 2.4 zur Verordnung über das Naturschutzgebiet "Fehntjer Tief und Umgebung Süd" in der Gemeinde Moormerland und der Samtgemeinde Hesel mit den Mitgliedsgemeinden Hesel und Neukamperfehn auf dem Gebiet des Landkreises Leer

<p>Legende</p> <ul style="list-style-type: none"> Naturschutzgebiet (Die schwarze Linie an der Innenseite des halbtransparenten grauen Rasterbandes kennzeichnet die Grenze des Naturschutzgebietes) Landschaftsschutzgebiet Fehntjer Tief und Umgebung Süd Angelbereich Ruderboot gemäß § 4 Abs. 7 Nr. 9 Angelbereich Ruder-/ Motorboot gemäß § 4 Abs. 7 Nr. 7 Angelbereich Ufer gemäß § 4 Abs. 7 Nr. 8 Landkreisgrenze 	<p style="text-align: center;">Datum, Unterschrift Landrat</p> <hr style="width: 100%;"/> <p style="text-align: center;">Maßstab 1 : 7.500</p> <p style="text-align: center;">0 250 500 m</p> <div style="text-align: center;"> <p>N</p> </div> <p>Landkreis Leer Amt für Planung und Naturschutz Bergmannstraße 37 26789 Leer</p> <div style="text-align: right;"> <p>Stand: 27.04.2021</p> <p>Erstellt: hi</p> </div>	<p><small>Quelle: Auszug aus den Geobasisdaten der Niedersächsischen Vermessungs- und Katasterverwaltung. © 2021 LGLN www.lgln.niedersachsen.de</small></p>
-----------------------------------------------------------------------------------------------------------------------------------------------------------------------------------------------------------------------------------------------------------------------------------------------------------------------------------------------------------------------------------------------------------------------------------------------------------------------------------------------------------------------	--------------------------------------------------------------------------------------------------------------------------------------------------------------------------------------------------------------------------------------------------------------------------------------------------------------------------------------------------------------------------------------------------------------------------------------------------------------------------------------------	-------------------------------------------------------------------------------------------------------------------------------------------------------------

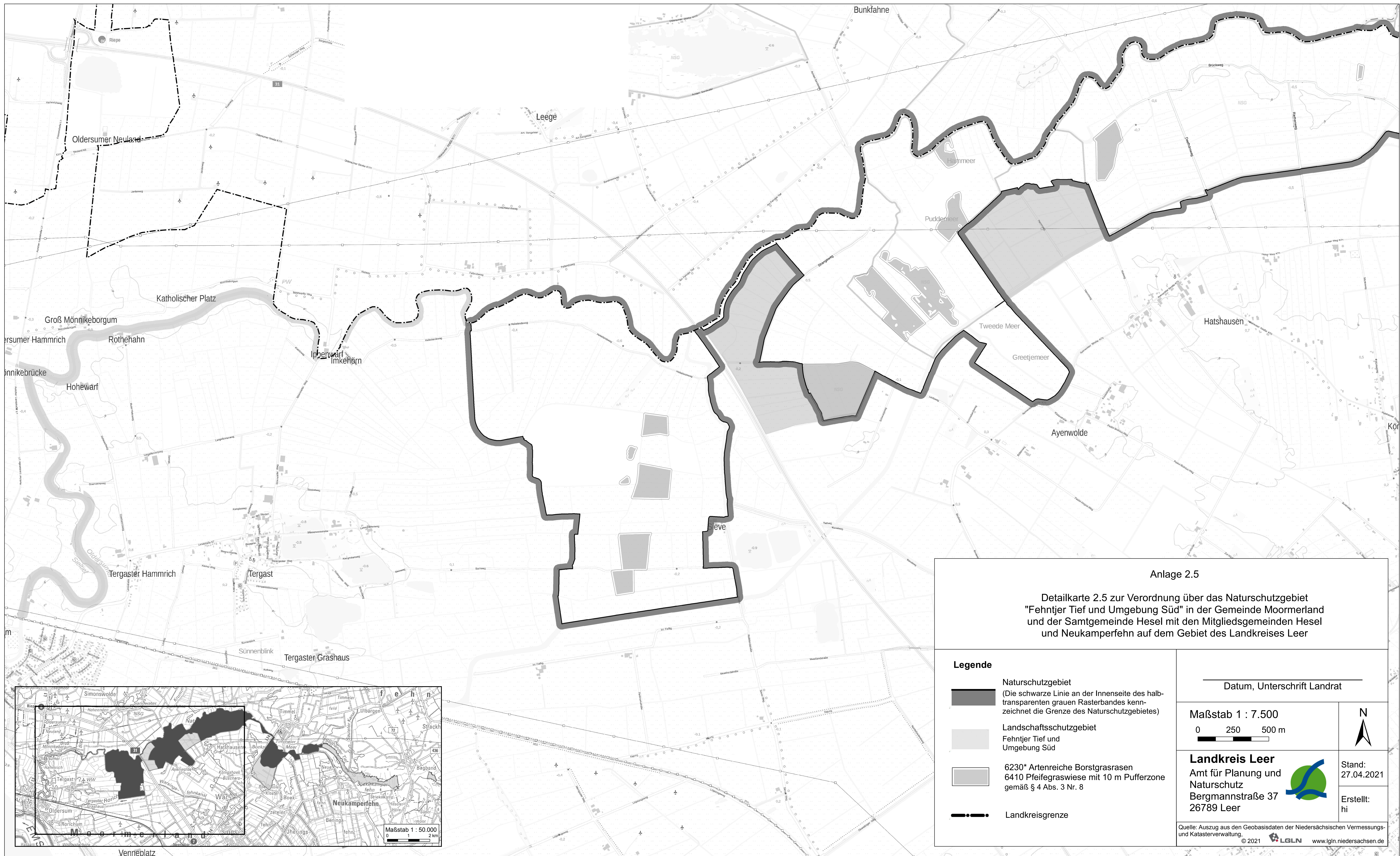

Anlage 2.5

Detailkarte 2.5 zur Verordnung über das Naturschutzgebiet "Fehntjer Tief und Umgebung Süd" in der Gemeinde Moormerland und der Samtgemeinde Hesel mit den Mitgliedsgemeinden Hesel und Neukamperfehn auf dem Gebiet des Landkreises Leer

Legende

- Naturschutzgebiet**
(Die schwarze Linie an der Innenseite des halbtransparenten grauen Rasterbandes kennzeichnet die Grenze des Naturschutzgebietes)
- Landschaftsschutzgebiet**
Fehntjer Tief und Umgebung Süd
- 6230* Artenreiche Borstgrasrasen**
6410 Pfeifegraswiese mit 10 m Pufferzone
gemäß § 4 Abs. 3 Nr. 8
- Landkreisgrenze**

Datum, Unterschrift Landrat

Maßstab 1 : 7.500

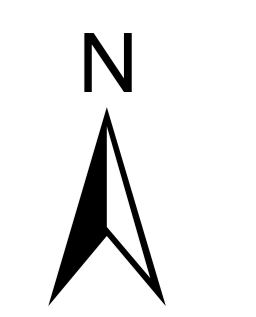
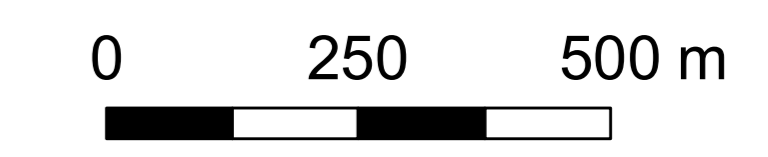

Landkreis Leer
Amt für Planung und
Naturschutz
Bergmannstraße 37
26789 Leer



Stand:
27.04.2021

Erstellt:
hi

Quelle: Auszug aus den Geobasisdaten der Niedersächsischen Vermessungs- und Katasterverwaltung. © 2021 LGLN www.lgln.niedersachsen.de

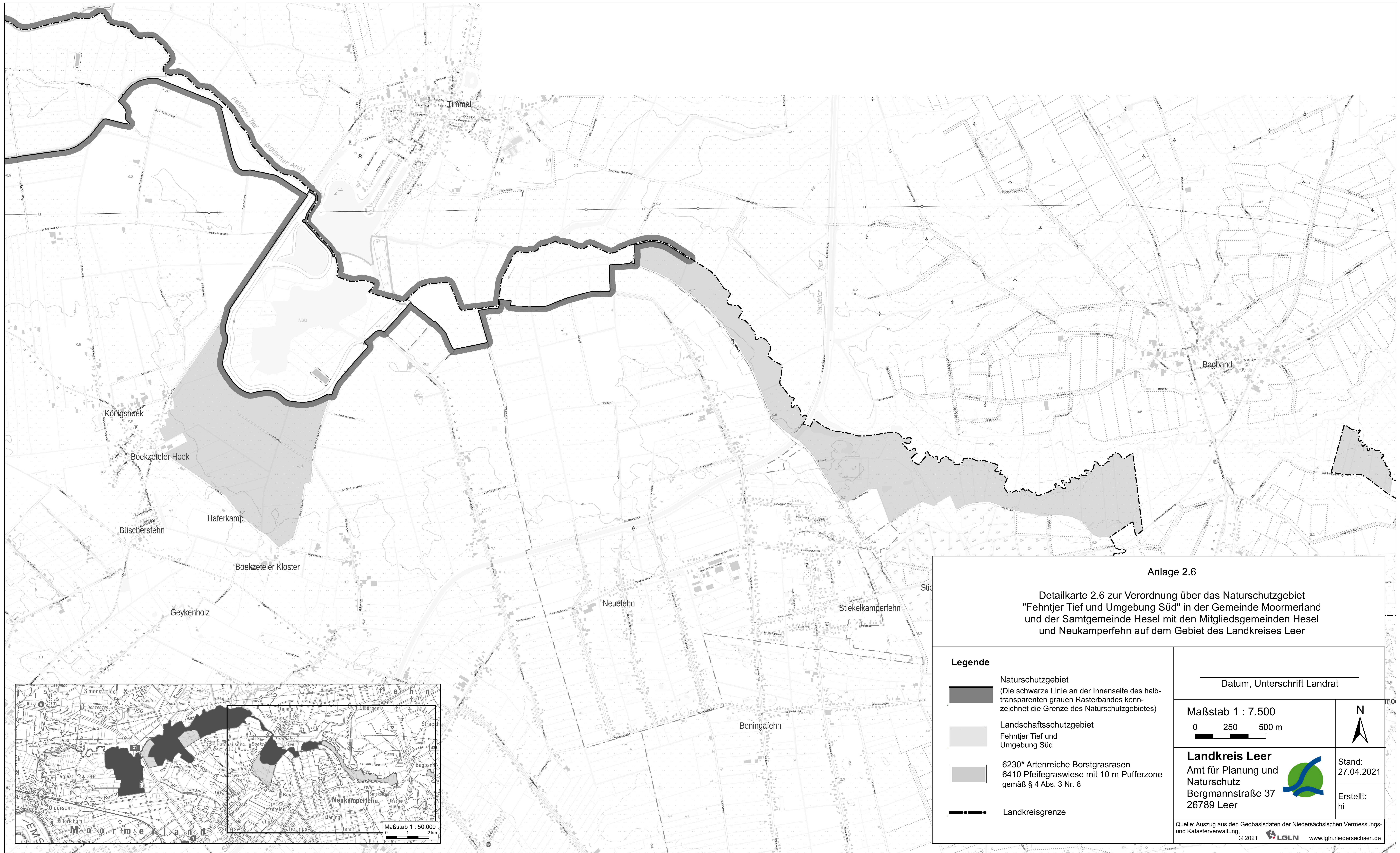

Anlage 2.6

Detailkarte 2.6 zur Verordnung über das Naturschutzgebiet "Fehntjer Tief und Umgebung Süd" in der Gemeinde Moormerland und der Samtgemeinde Hesel mit den Mitgliedsgemeinden Hesel und Neukamperfehn auf dem Gebiet des Landkreises Leer

Legende

- Naturschutzgebiet
(Die schwarze Linie an der Innenseite des halbtransparenten grauen Rasterbandes kennzeichnet die Grenze des Naturschutzgebietes)
- Landschaftsschutzgebiet
Fehntjer Tief und Umgebung Süd
- 6230* Artenreiche Borstgrasrasen
6410 Pfeifgraswiese mit 10 m Pufferzone gemäß § 4 Abs. 3 Nr. 8
- Landkreisgrenze

Datum, Unterschrift Landrat

Maßstab 1 : 7.500
0 250 500 m

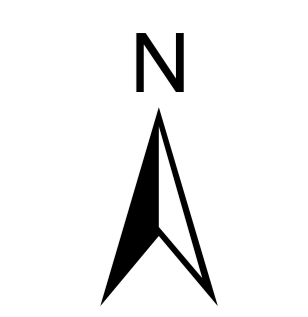

Landkreis Leer
Amt für Planung und
Naturschutz
Bergmannstraße 37
26789 Leer



Stand:
27.04.2021
Erstellt:
hi

Quelle: Auszug aus den Geobasisdaten der Niedersächsischen Vermessungs- und Katasterverwaltung. © 2021 LGLN www.lgln.niedersachsen.de

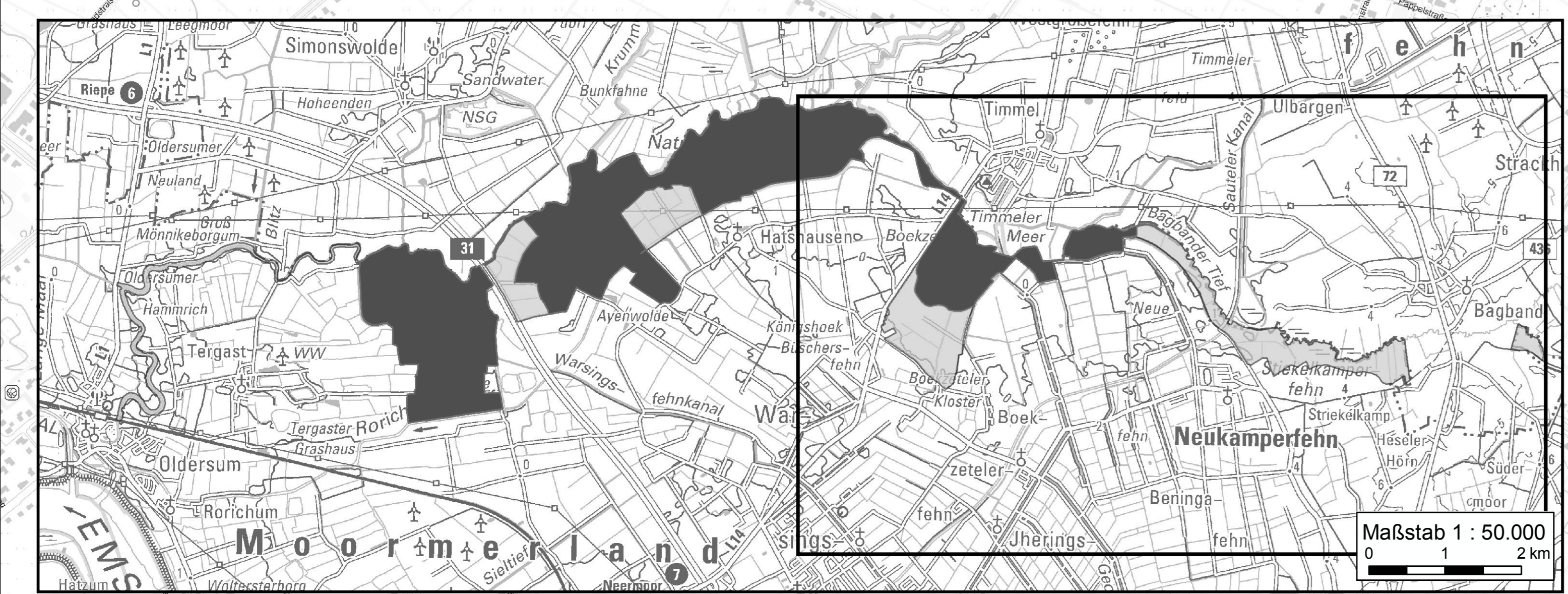

Anlagen zur 1. Änderung der Verordnung über das Naturschutzgebiet „Fehntjer Tief und Umgebung Süd“ in der Gemeinde Moormerland und der Samtgemeinde Hesel mit den Mitgliedsgemeinden Hesel und Neukamperfehn im Landkreis Leer

