

442001 444001 446001 448001 450001
 5826000 5824000 5822000 5820000 5818000 5816000 5814000 442001

Steinfeld (Oldenburg)
 Langenberg
 DAMME
 CLEMENS-AUGUST-DORF
 VESSELAGE
 SIERHAUSEN
 DÄLINGHAUSEN
 SORRINGHAUSEN
 Visbek
 Goldenstedt
 Vechta
 Bakum
 Lohn
 Dinklage
 Steinfeld
 Holdorf
 Damme
 Neuenkirchen-Vörden

Legende

- Geltungsbereich der Verordnung
Die Innenseite des grauen Rasterbandes umzeichnet die Grenze des Schutzgebietes
- FFH-Umsetzungsfläche (Gebiet 317)

1:750.000

Landkreis Vechta
 Der Landrat
 Amt für Umwelt, Hoch- und Tiefbau
 Ravensberger Str. 20, 49377 Vechta

Projekt:
Karte zur Verordnung über das Naturschutzgebiet "Dammer Bergsee" in der Stadt Damme im Landkreis Vechta

Kartentitel:
Übersichtskarte

Blatt Nr.: 1/1
 Maßstab: 1:50.000
 Koordinatensystem: ETRS 1989 UTM Zone 32N

Kartengrundlage:
 DTK25

Quelle der Kartengrundlage: Auszug aus den Geobasisdaten der Niedersächsischen Vermessungs- und Kartenverwaltung
 © 2015

Sachbearbeiter: **A. Gawlik**
 Zeichner: **V. Vornhusen**
 Datum: **18.10.2018**

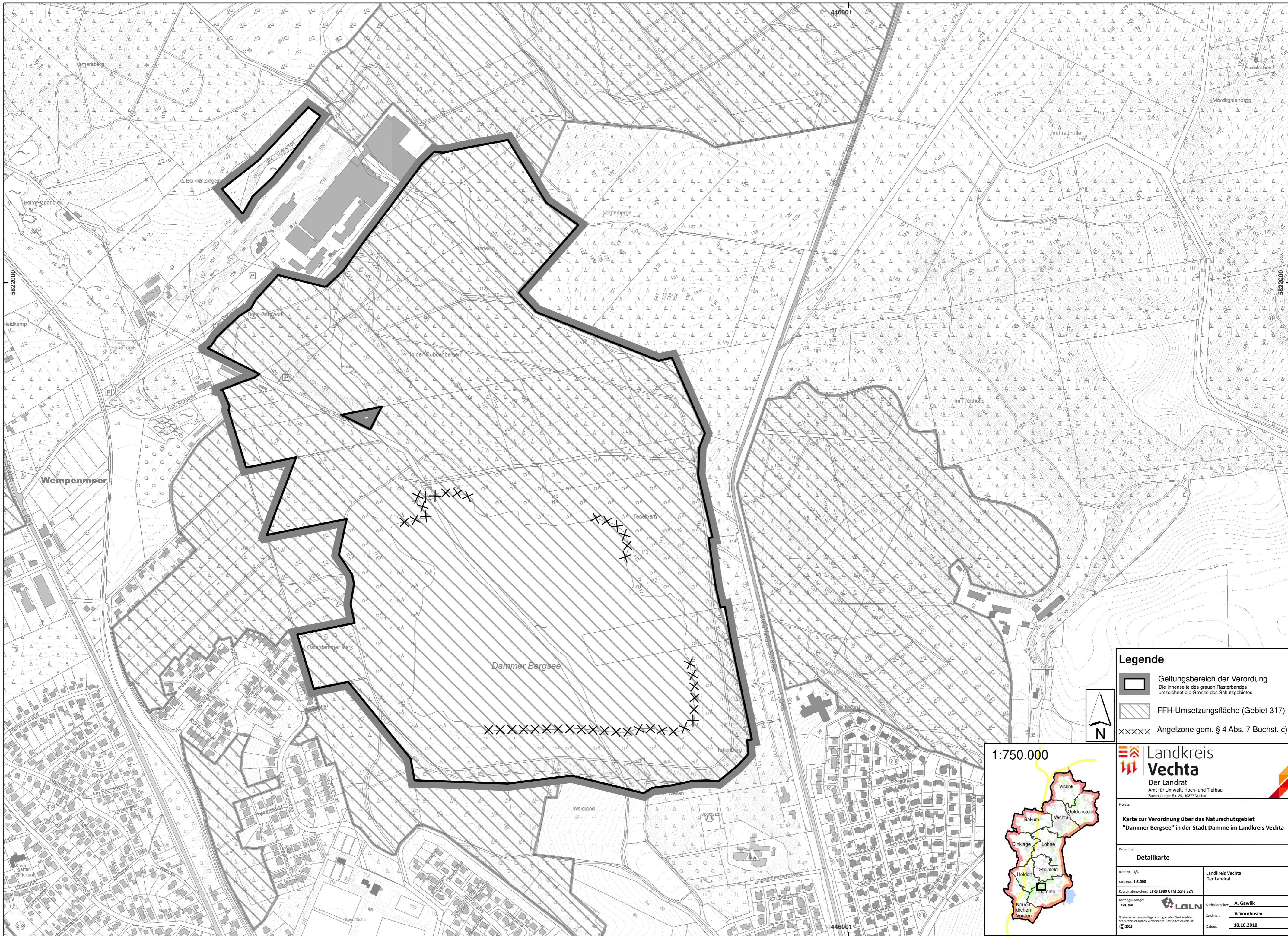

Legende

- Geltungsbereich der Verordnung
- Die Innenseite des grauen Rasterbandes umzeichnet die Grenze des Schutzgebietes
- FFH-Umsetzungsfläche (Gebiet 317)
- Angelzone gem. § 4 Abs. 7 Buchst. c)



1:750.000

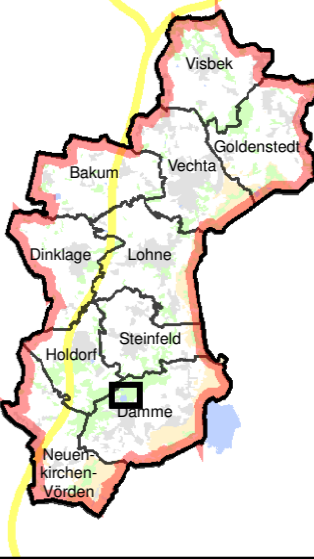

Landkreis Vechta
 Der Landrat
 Amt für Umwelt, Hoch- und Tiefbau
 Ravensberger Str. 20, 49377 Vechta

Karte zur Verordnung über das Naturschutzgebiet
 "Dammer Bergsee" in der Stadt Damme im Landkreis Vechta

Detailkarte	
Blatt Nr.: 1/1	Landkreis Vechta Der Landrat
Maßstab: 1:5.000	
Koordinatensystem: ETRS 1989 UTM Zone 32N	
Kartengrundlage: A45_SW	Sachbearbeiter: A. Gawlik
Quelle der Kartengrundlage: Auszug aus den Geobasisdaten der Niedersächsischen Vermessungs- und Kartierungswahl	Zeichner: V. Vornhusen
© 2015	Datum: 18.10.2018

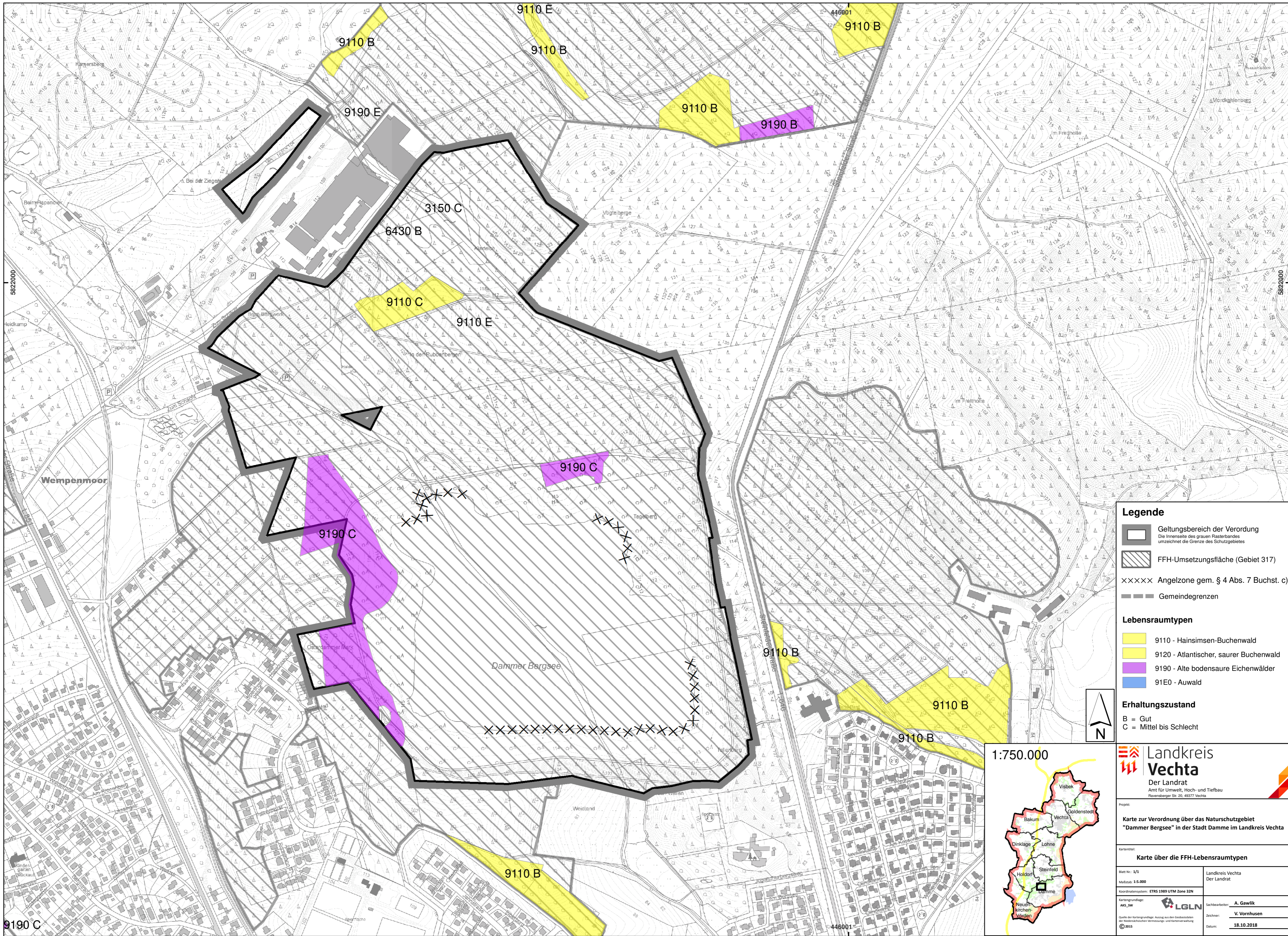

Legende

- Geltungsbereich der Verordnung
Die Innenseite des grauen Rasterbandes unzeichnet die Grenze des Schutzgebietes
- FFH-Umsetzungsfläche (Gebiet 317)
- Angelzone gem. § 4 Abs. 7 Buchst. c)
- Gemeindegrenzen

Lebensraumtypen

- 9110 - Hainsimsen-Buchenwald
- 9120 - Atlantischer, saurer Buchenwald
- 9190 - Alte bodensaure Eichenwälder
- 91E0 - Auwald

Erhaltungszustand

- B = Gut
- C = Mittel bis Schlecht

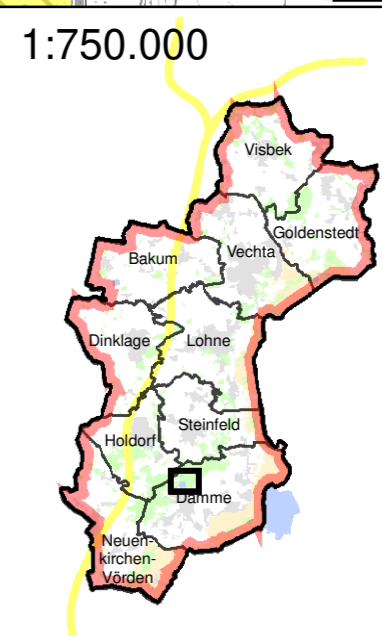

Landkreis Vechta
Der Landrat
Amt für Umwelt, Hoch- und Tiefbau
Ravensberger Str. 20, 49377 Vechta

Projekt:
Karte zur Verordnung über das Naturschutzgebiet "Dammer Bergsee" in der Stadt Damme im Landkreis Vechta

Kartentitel:
Karte über die FFH-Lebensraumtypen

Blatt Nr.: 1/1	Landkreis Vechta Der Landrat
Maßstab: 1:5.000	
Koordinatensystem: ETRS 1989 UTM Zone 32N	
Kartengrundlage: A5_SW	Sachbearbeiter: A. Gawlik
Quelle der Kartengrundlage: Auszug aus dem Geobasisdaten der Niedersächsischen Vermessungs- und Kartierungswahl	Zeichner: V. Vornhusen
© 2015	Datum: 18.10.2018

9190 C

446001