

Detailkarte zum Naturschutzgebiet "Hahntal und Höckels"

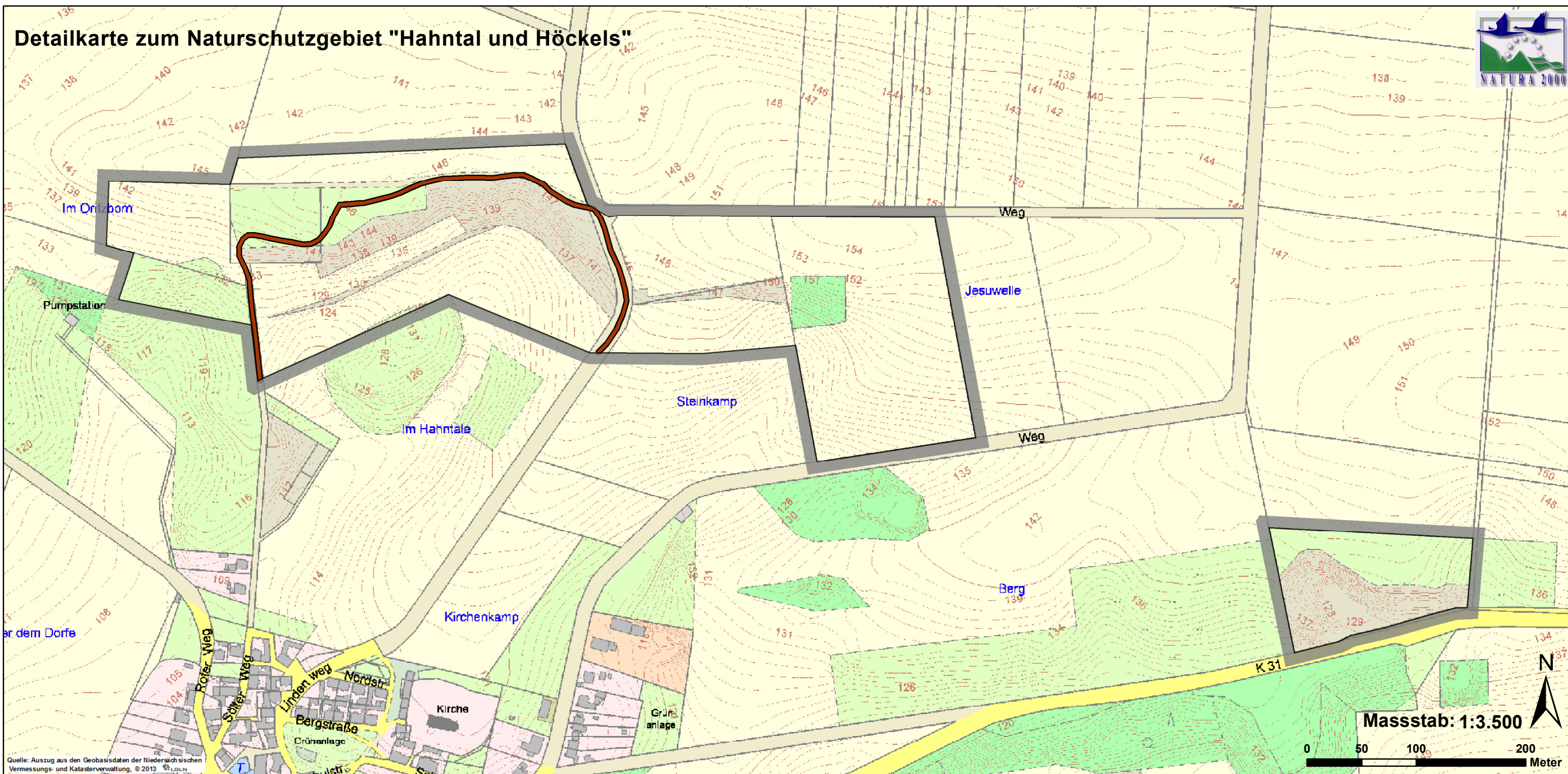

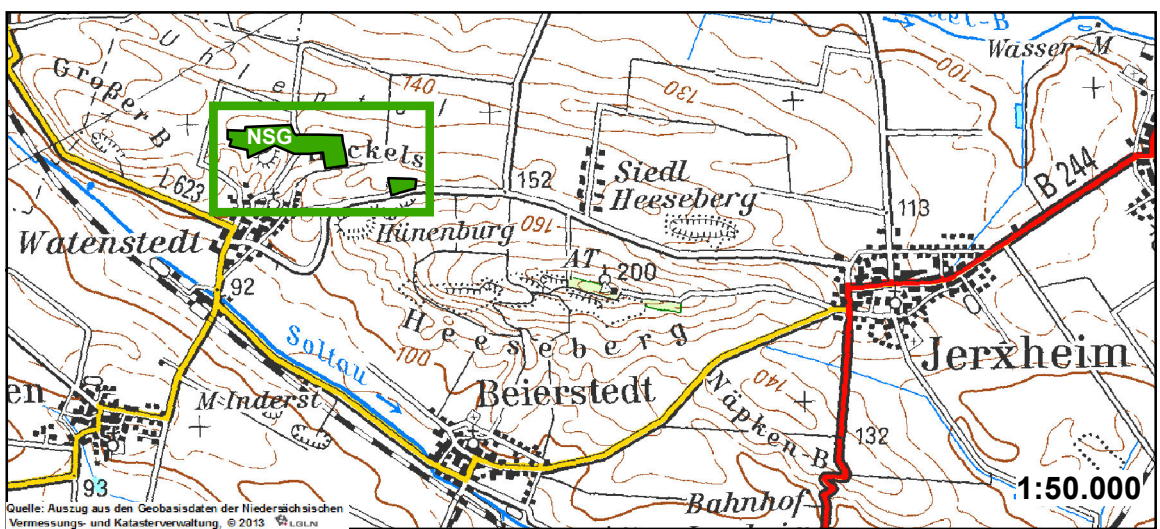

Quelle: Auszug aus den Geobasisdaten der Niedersächsischen Vermessungs- und Katasterverwaltung, © 2013 LGLN

Übersichtskarte
Lage des Naturschutzgebietes [innerhalb des grünen Rahmens]



Quelle: Auszug aus den Geobasisdaten der Niedersächsischen Vermessungs- und Katasterverwaltung, © 2013 LGLN

Legende

-  NSG-Grenze (= Innenseite des grauen Rasterbandes)
-  Wege (Das NSG darf nur auf diesen Wegen betreten werden!)



Landkreis Helmstedt
- Untere Naturschutzbehörde -

Naturschutzgebiet "Hahntal und Höckels"
(Anlage 1 zur Verordnung über das NSG)



Helmstedt, den 16.07.2014
Der Landrat
In Vertretung
gez. Herzog