



# Naturschutzgebiet "Rieseberger Moor"



Übersichtskarte  
(Anlage A zur Verordnung über das NSG)

## Legende

-  NSG "Rieseberger Moor"
-  FFH 105 "Rieseberger Moor" (DE 3630-331)

Landkreis Helmstedt  
- Untere Naturschutzbehörde -



Südertor 6  
38350 Helmstedt  
natura2000@landkreis-helmstedt.de  
www.helmstedt.de

Helmstedt, den 15.12.2020

Der Landrat

(L.S.)

gez. Radeck

(Radeck)

ABl.-Nr. 63 vom 15.12.2020

Stand: Oktober 2020  
Kartengrundlage: DTK50 2017

Quelle:  
Auszug aus den Geobasisdaten der Niedersächsischen  
Vermessungs- und Katasterverwaltung, © 2019 

Maßstab: 1:25.000 (im Format DIN A 3)



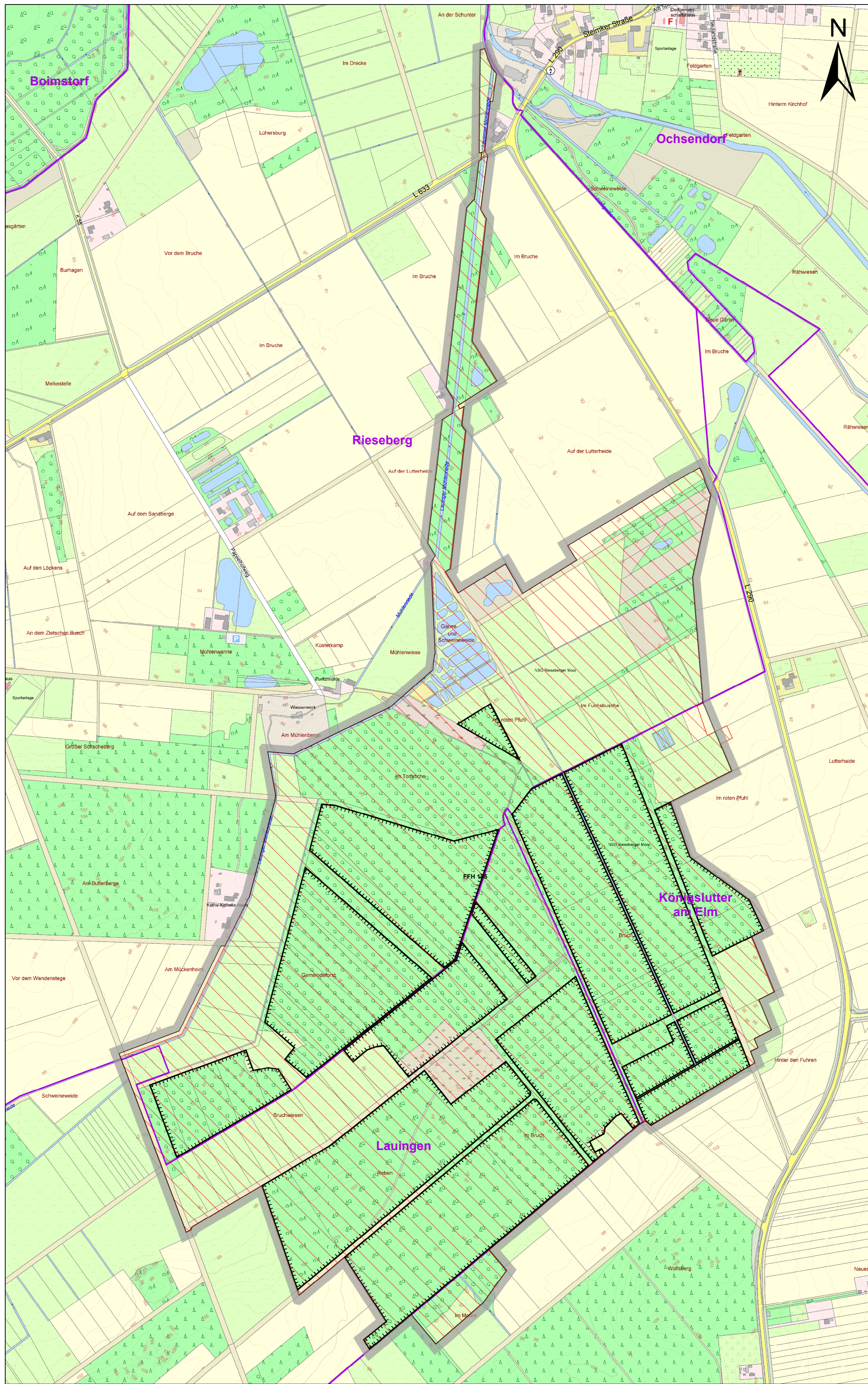





# Naturschutzgebiet "Rieseberger Moor"

Maßgebliche Detailkarte  
(Anlage B zur Verordnung über das NSG)

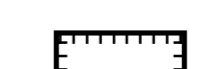
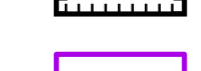
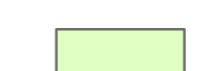

## Legende

-  NSG-Grenze (= Innenseite des grauen Rasterbandes)
  -  FFH 105 "Rieseberger Moor" (DE 3630-331)
  -  Naturwald
  -  Gemarkung
- Nachrichtlich:**
-  Grünlandflächen
  -  Brachflächen

Landkreis Helmstedt  
- Untere Naturschutzbehörde -

Südertor 6  
38350 Helmstedt  
natura2000@landkreis-helmstedt.de  
www.helmstedt.de



Helmstedt, den 15.12.2020

Der Landrat

D.S. gez. Radeck

Stand: Oktober 2020  
Kartengrundlage: AK5\_2020

Quelle:  
Auszug aus den Geobasisdaten der Niedersächsischen  
Vermessungs- und Katasterverwaltung, © 2019 

Maßstab: 1:5.000 (im Format 60 cm x 65 cm)



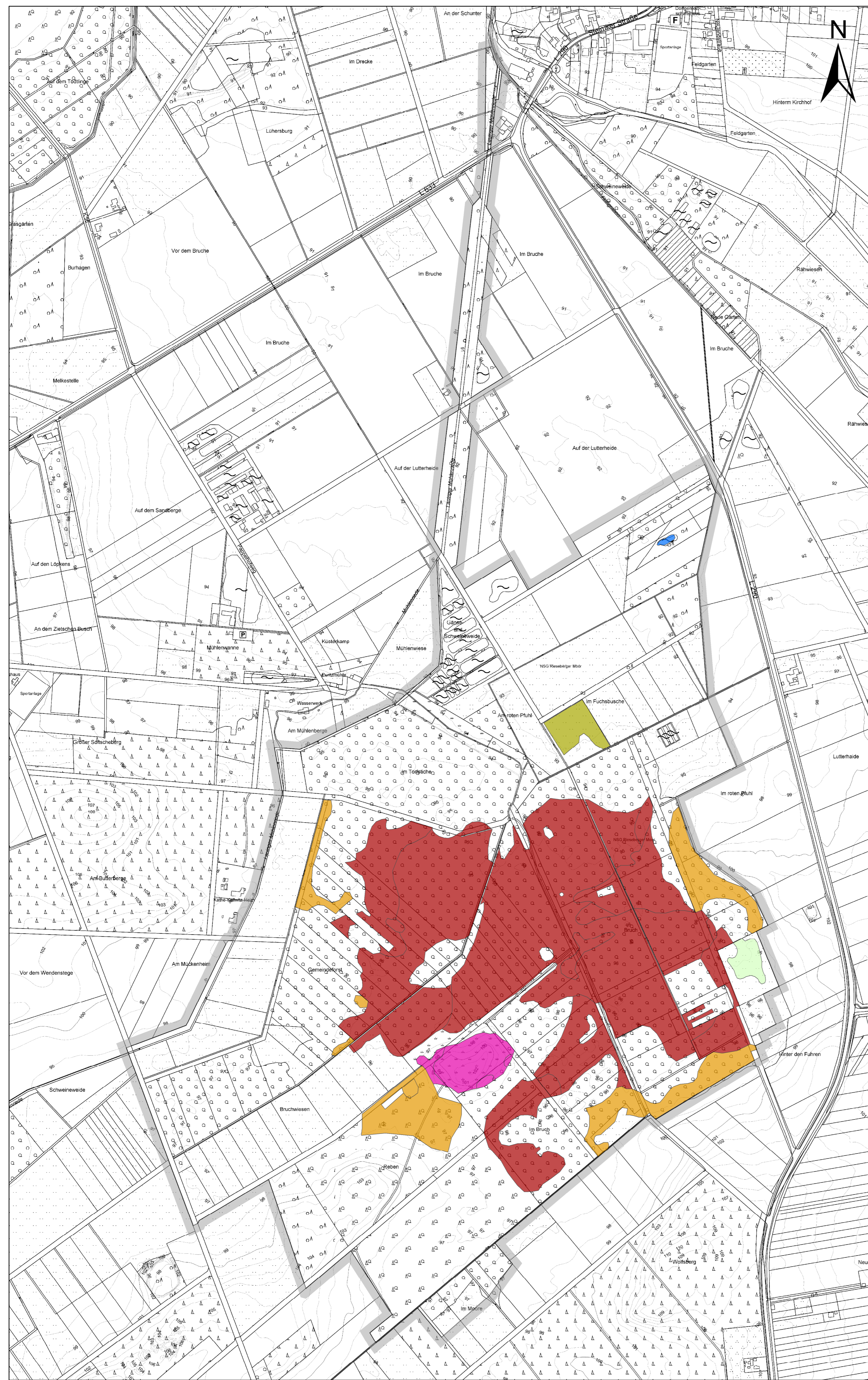

# Naturschutzgebiet "Rieseberger Moor"

Beikarte  
(Anlage C zur Verordnung über das NSG)



## Legende

- NSG-Grenze (= Innenseite des grauen Rasterbandes)
- 3150 - Nährstoffreiche Stillgewässer
- 4030 - Trockene Heiden
- 6510 - Magere Flachland-Mähwiesen
- 7230 - Kalkreiche Niedermoore  
(LRT anteilig auf dargestellter Fläche enthalten)
- 9190 - Alte bodensauere Eichenwälder
- 91D0\* - Moorwälder

Landkreis Helmstedt  
- Untere Naturschutzbehörde -

Südentor 6  
38350 Helmstedt  
natura2000@landkreis-helmstedt.de  
www.helmstedt.de

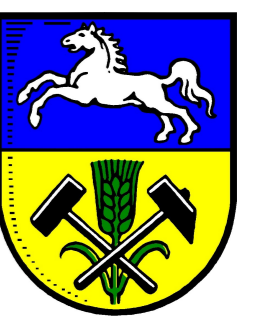

Helmstedt, den 15.12.2020

Der Landrat

D.S. gez. Radeck

Stand: Oktober 2020  
Kartengrundlage: AK5\_2020

Quelle:  
Auszug aus den Geobasisdaten der Niedersächsischen  
Vermessungs- und Katasterverwaltung, © 2019

Maßstab: 1:5.000 (im Format 60 cm x 65 cm)  
0 50 100 200 300 400 500  
Meter