

Naturschutzgebiet Lutterlandbruch



Übersichtskarte

(Anlage A zur Verordnung über das NSG)

Legende



NSG "Lutterlandbruch"



FFH 445 "Lutterlandbruch"
(DE 3730-333)



Landkreis Helmstedt

- Untere Naturschutzbehörde -

Südertor 6
38350 Helmstedt
natura2000@landkreis-helmstedt.de
www.helmstedt.de

Helmstedt, den 15.12.2020

Der Landrat

D. S. gez. Radeck

(Radeck)

Stand: Oktober 2020

Kartengrundlage: DTK50_2017

Quelle:

Auszug aus den Geobasisdaten der Niedersächsischen Vermessungs- und Katasterverwaltung, © 2019 LGLN

Maßstab: 1:25.000 (im Format DIN A 3)



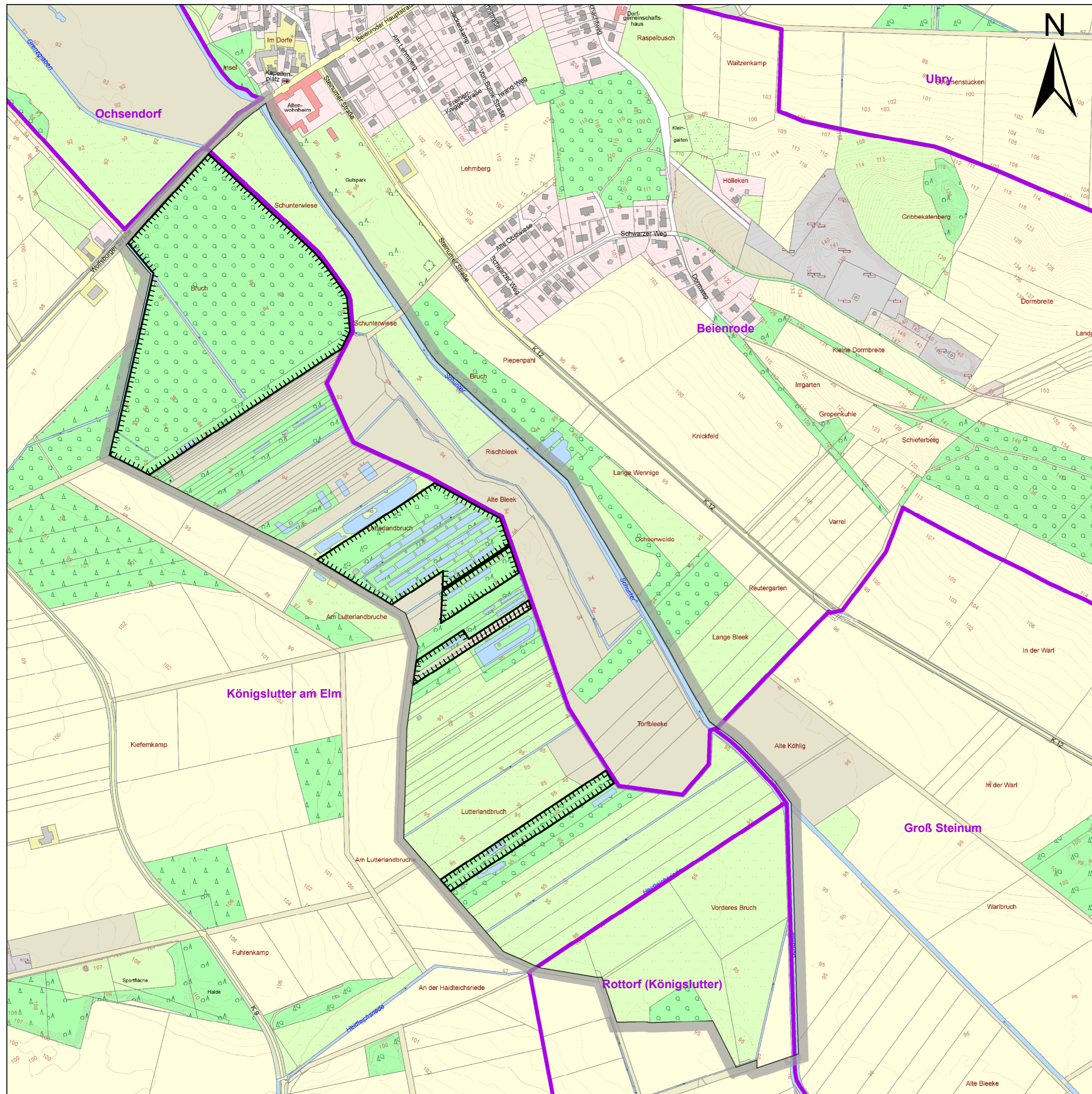

Naturschutzgebiet Lutterlandbruch

Maßgebliche Detailkarte
(Anlage B zur Verordnung über das NSG)







Landkreis Helmstedt
- Untere Naturschutzbehörde -
Südtor 6
38350 Helmstedt
natura2000@landkreis-helmstedt.de
www.helmstedt.de

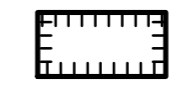

Helmstedt, den 15.12.2020
Der Landrat

D. S. gez. Radeck
(Radeck)

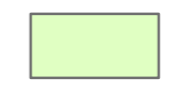
Legende

-  NSG-Grenze (= Innenseite des grauen Rasterbandes)
-  Naturwald
-  Gemarkungen
- Nachrichtlich:**
-  Grünlandflächen
-  Brachflächen

Stand: Oktober 2020
Kartengrundlage: AK5_2017

Quelle:
Auszug aus den Geobasisdaten der Niedersächsischen
Vermessungs- und Katasterverwaltung, © 2019



Maßstab: 1:5.000 (im Format 42 cm x 60 cm)
0 50 100 200 300 400 500
Meter

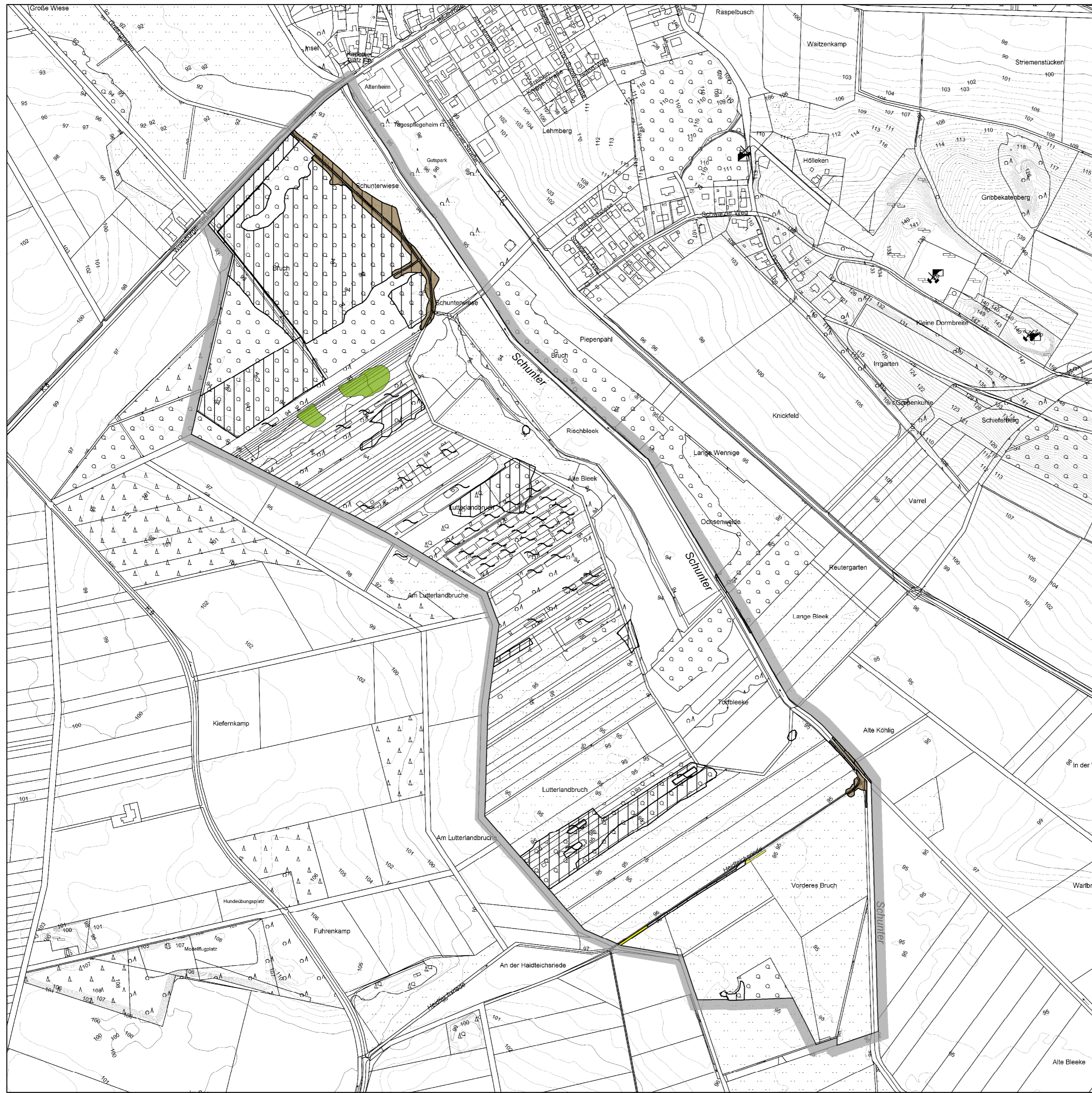

Naturschutzgebiet Lutterlandbruch

Beikarte

(Anlage C zur Verordnung über das NSG)



Landkreis Helmstedt
- Untere Naturschutzbehörde -

Südtor 6
38350 Helmstedt
natura2000@landkreis-helmstedt.de
www.helmstedt.de

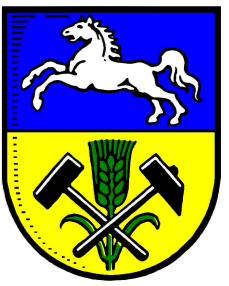

Helmstedt, den 15.12..2020
Der Landrat



D. S. gez. Radeck
(Radeck)

Legende

 NSG-Grenze (= Innenseite des grauen Rasterbandes)

 Altholz / Fortpflanzungs- und Ruhestätten

FFH-Lebensraumtypen

-  6410 - Pfeifengraswiesen
-  6430 - Feuchte Hochstaudenfluren
-  91E0* - Auenwälder (prioritärer Lebensraumtyp)

Stand: Oktober 2020
Kartengrundlage: AK5_2017

Quelle:
Auszug aus den Geobasisdaten der Niedersächsischen
Vermessungs- und Katasterverwaltung, © 2019



Maßstab: 1:5.000 (im Format 42 cm x 60 cm)

