

Anlage 2

Karte zur Verordnung
Naturschutzgebiet
"Butterberg und Hopfenbusch
bei Bartolfelde"

in der Stadt Bad Lauterberg im Harz
Landkreis Osterode am Harz



Landkreis Osterode am Harz

Der Landrat
In Vertretung
gez. Gero Geißreiter
Erster Kreisrat

Osterode am Harz, den 20.10.2016

Maßstab 1: 5.000

0 50 100 150m



Kartengrundlage: Auszug aus der AK5
Quelle: Auszug aus den Geobasisdaten der Niedersächsischen Vermessungs-
und Katasterverwaltung
© 2016 Landesamt für Geoinformation und Landentwicklung Niedersachsen LGLN

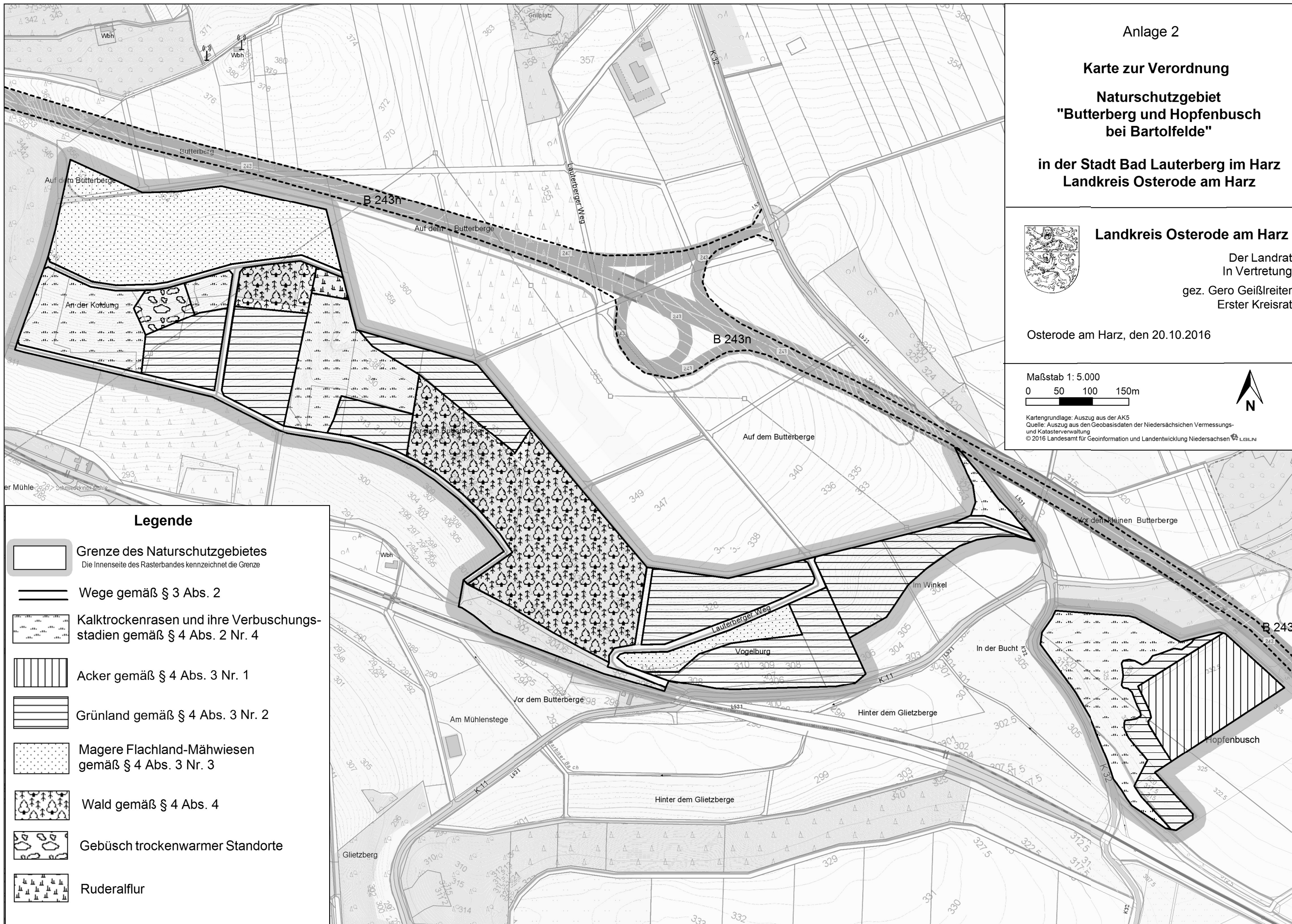

Legende

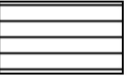
-  Grenze des Naturschutzgebietes
Die Innenseite des Rasterbandes kennzeichnet die Grenze
-  Wege gemäß § 3 Abs. 2
-  Kalktrockenrasen und ihre Verbuschungsstadien gemäß § 4 Abs. 2 Nr. 4
-  Acker gemäß § 4 Abs. 3 Nr. 1
-  Grünland gemäß § 4 Abs. 3 Nr. 2
-  Magere Flachland-Mähwiesen gemäß § 4 Abs. 3 Nr. 3
-  Wald gemäß § 4 Abs. 4
-  Gebüsch trockenwarmer Standorte
-  Ruderalflur