



Anlage 1



Übersichtskarte zur Verordnung über das Naturschutzgebiet "Gipskarstgebiet bei Bad Sachsa"

Legende



-  Grenze des Naturschutzgebiets
-  Fließgewässer und stehende Gewässer
-  Landkreisgrenze

Landkreis Göttingen
Der Landrat

gez.

Bernhard Reuter

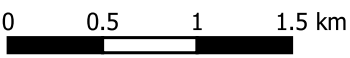

Göttingen, den 04.02.2021

Maßstab 1: 40.000  



Kartengrundlage: Auszug aus den Geobasisdaten des Landesamtes für Geoinformation und Landesvermessung Niedersachsen  © 2019; © GeoBasis-DE / BKG 2018

Übersicht der Detailkarten 1 - 14
zum Naturschutzgebiet
"Gipskarstgebiet bei Bad Sachsa"

Legende

-  Grenze des Naturschutzgebiets
-  Fließgewässer und stehende Gewässer
-  Landkreisgrenze

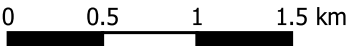
Göttingen, den 04.02.2021

Maßstab 1: 40.000  0 0.5 1 1.5 km 

Kartengrundlage: Auszug aus den Geobasisdaten des Landesamtes für Geoinformation und Landesvermessung Niedersachsen  © 2019; © GeoBasis-DE / BKG 2018

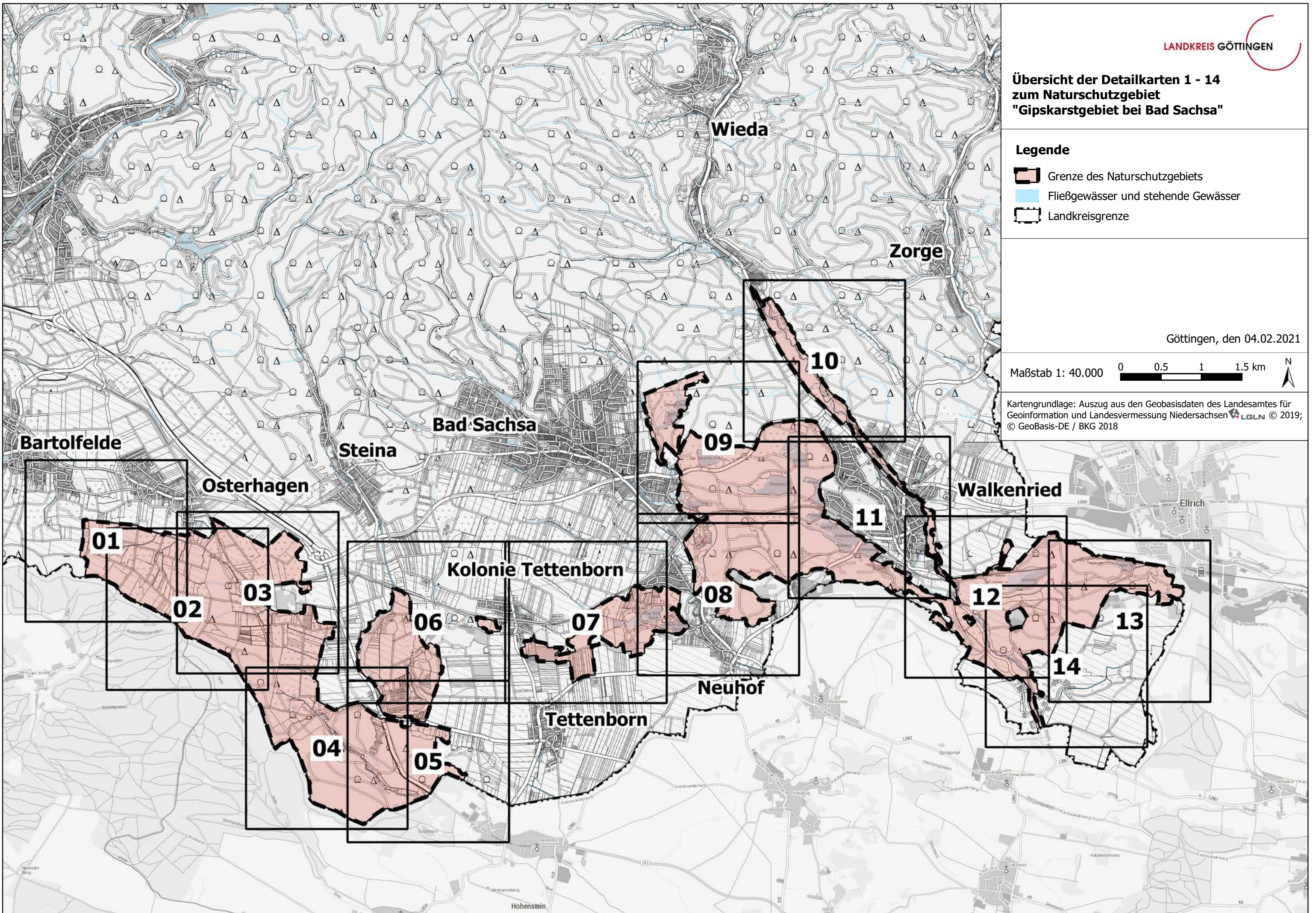

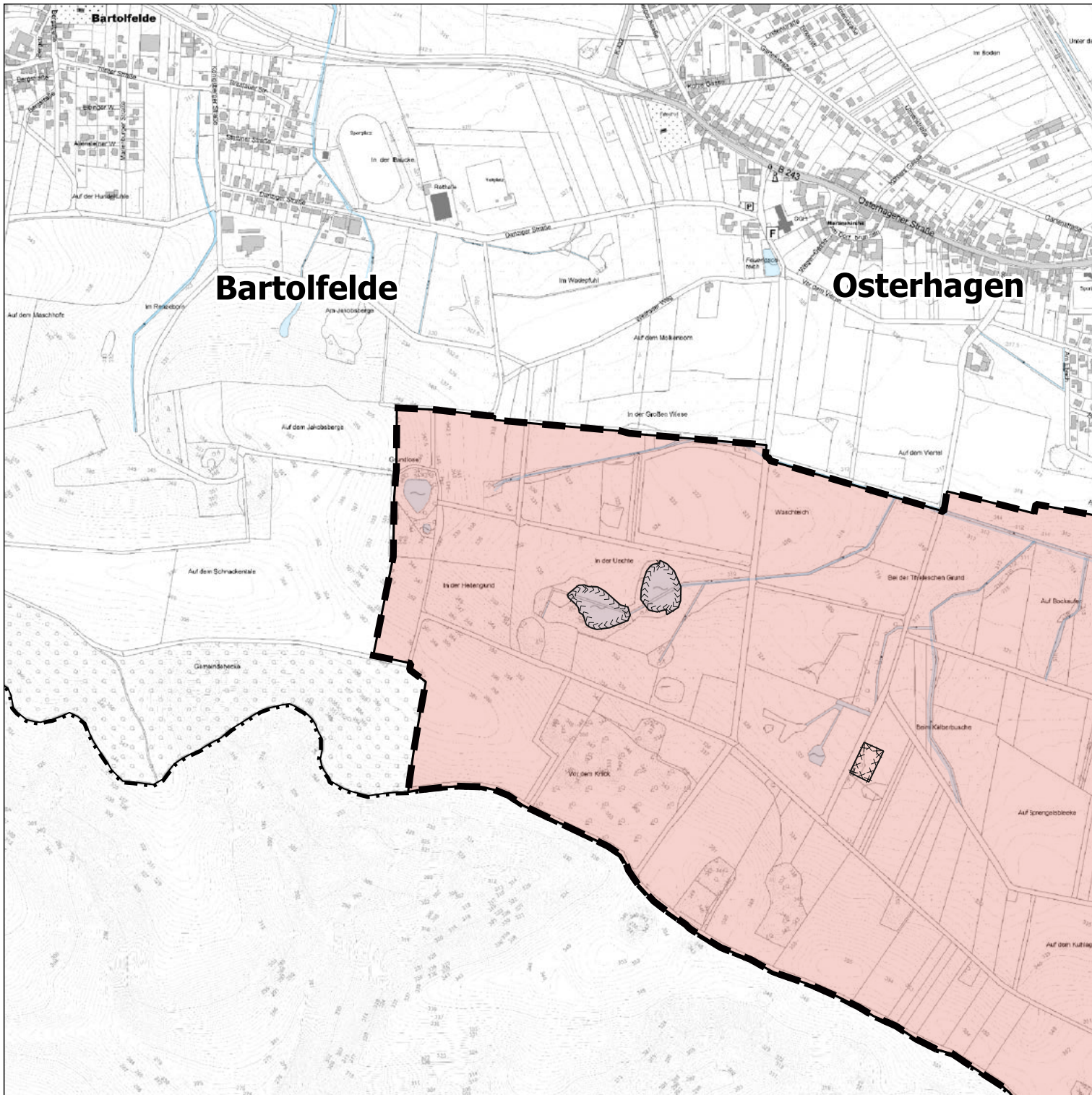





Anlage 2

LANDKREIS GÖTTINGEN

Detailkarte 01 zur Verordnung über das NSG "Gipskarstgebiet bei Bad Sachsa"

Legende

-  Grenze des Naturschutzgebiets
-  Fließgewässer und stehende Gewässer
-  Osterfeuerplatz gem. § 4 (2) Nr. 11
-  Erdfall, auf dem gem. § 4 (2) Nr. 14 Schlittschuhlaufen freigestellt ist
-  Landkreisgrenze

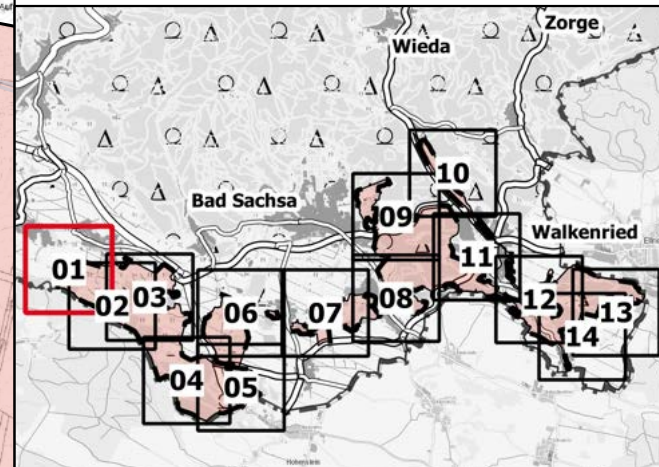

Kartengrundlage: Auszug aus den Geobasisdaten des Landesamtes für Geoinformation und Landesvermessung Niedersachsen  © 2019 ; © GeoBasis-DE / BKG 2018

Maßstab 1:10.000  0 100 200 300 m 

Landkreis Göttingen
Der Landrat

gez.
Bernhard Reuter



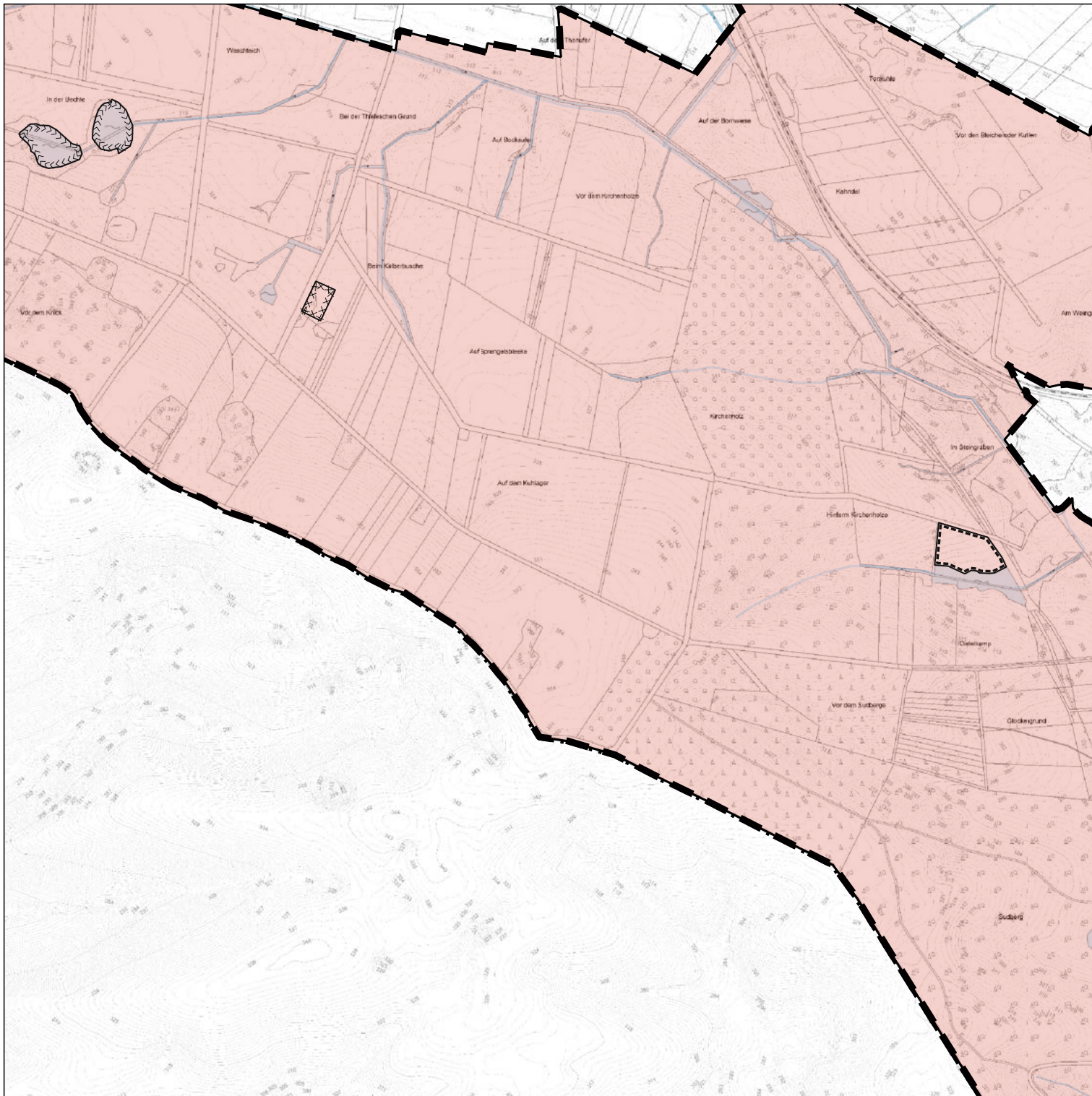



Göttingen, den 04.02.2021





Anlage 2

Detailkarte 02 zur Verordnung über das NSG "Gipskarstgebiet bei Bad Sachsa"

Legende

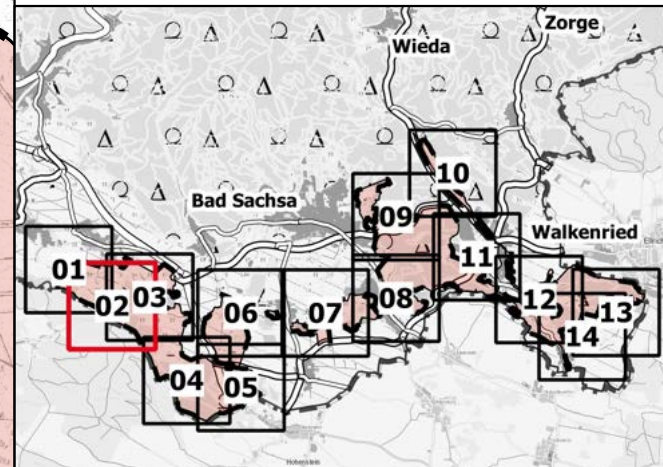
-  Grenze des Naturschutzgebiets
-  Fließgewässer und stehende Gewässer
-  Osterfeuerplatz gem. § 4 (2) Nr. 11
-  Zeltlagerplatz der Jugendfeuerwehr gem. § 4 (2) Nr. 12
-  Erdfall, auf dem gem. § 4 (2) Nr. 14 Schlittschuhlaufen freigestellt ist
-  Landkreisgrenze



Kartengrundlage: Auszug aus den Geobasisdaten des Landesamtes für Geoinformation und Landesvermessung Niedersachsen  © 2019 ; © GeoBasis-DE / BKG 2018

Maßstab 1:10.000  0 100 200 300 m 

Landkreis Göttingen
Der Landrat

gez.
Bernhard Reuter

Göttingen, den 04.02.2021

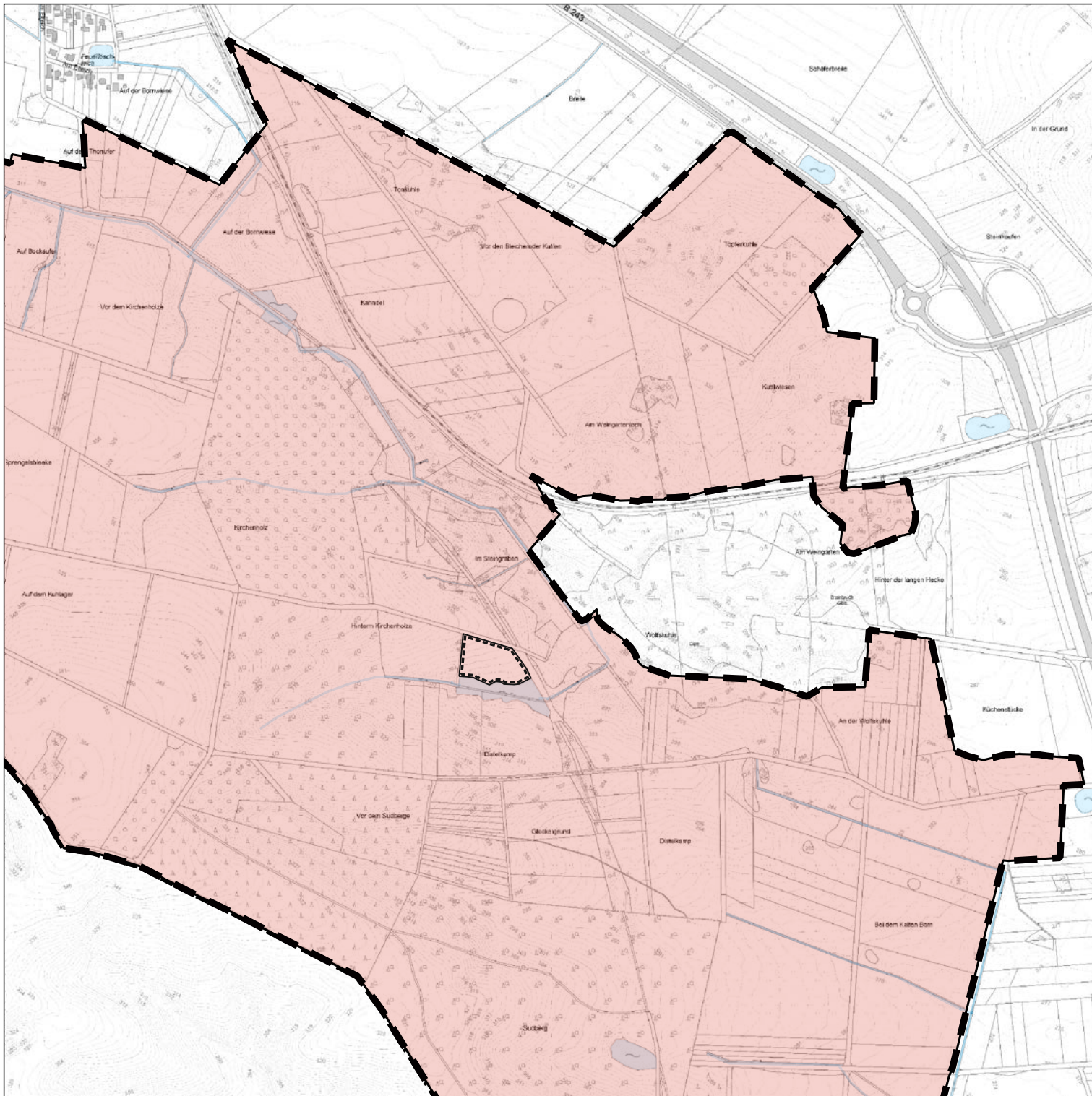





Anlage 2



Detailkarte 03 zur Verordnung über das NSG "Gipskarstgebiet bei Bad Sachsa"

Legende

-  Grenze des Naturschutzgebiets
-  Fließgewässer und stehende Gewässer
-  Zeltlagerplatz der Jugendfeuerwehr gem. § 4 (2) Nr. 12
-  Landkreisgrenze

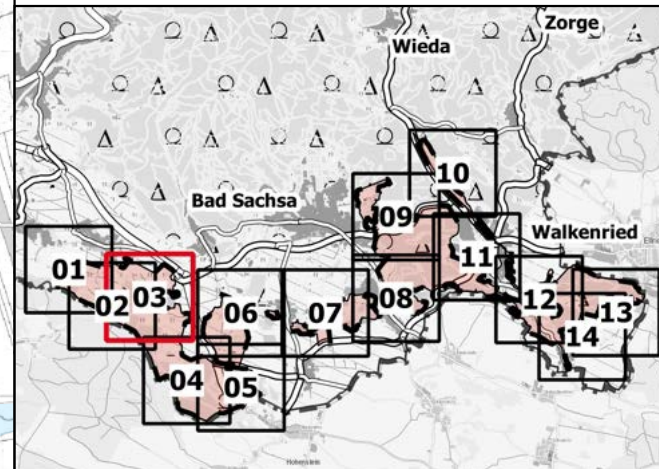

Kartengrundlage: Auszug aus den Geobasisdaten des Landesamtes für Geoinformation und Landesvermessung Niedersachsen  © 2019 ; © GeoBasis-DE / BKG 2018

Maßstab 1:10.000  

Landkreis Göttingen
Der Landrat

gez.
Bernhard Reuter

Göttingen, den 04.02.2021

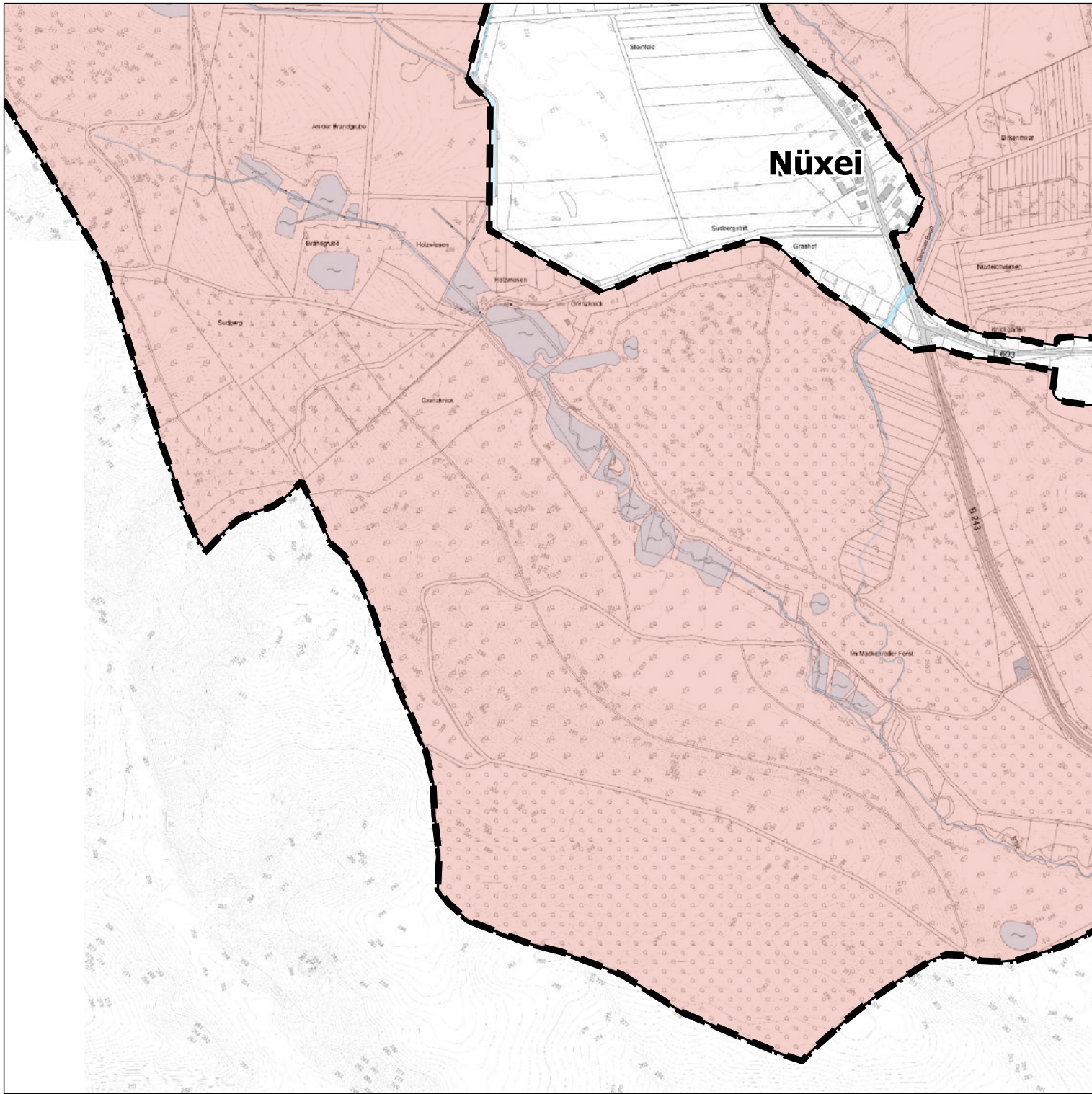



Anlage 2



Detailkarte 04 zur Verordnung über das NSG "Gipskarstgebiet bei Bad Sachsa"

Legende

-  Grenze des Naturschutzgebiets
-  Fließgewässer und stehende Gewässer
-  Landkreisgrenze

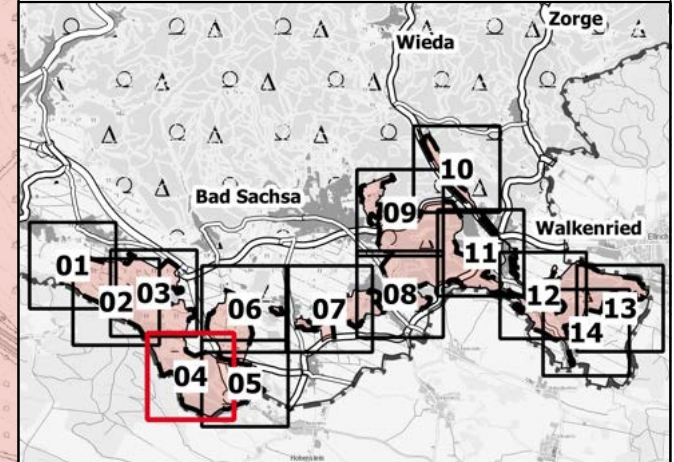

Kartengrundlage: Auszug aus den Geobasisdaten des Landesamtes für Geoinformation und Landesvermessung Niedersachsen  © 2019 ; © GeoBasis-DE / BKG 2018

Maßstab 1:10.000  

Landkreis Göttingen
Der Landrat

gez.
Bernhard Reuter

Göttingen, den 04.02.2021

Nüxei

Anlage 2



Detailkarte 05 zur Verordnung über das NSG "Gipskarstgebiet bei Bad Sachsa"

Legende

- Grenze des Naturschutzgebiets
- Fließgewässer und stehende Gewässer
- Landkreisgrenze

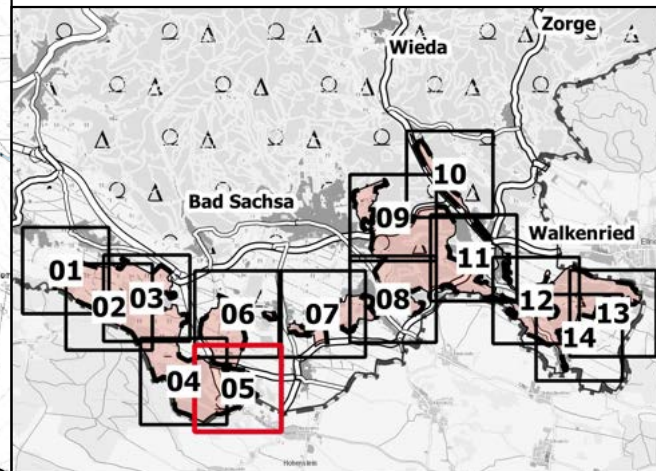
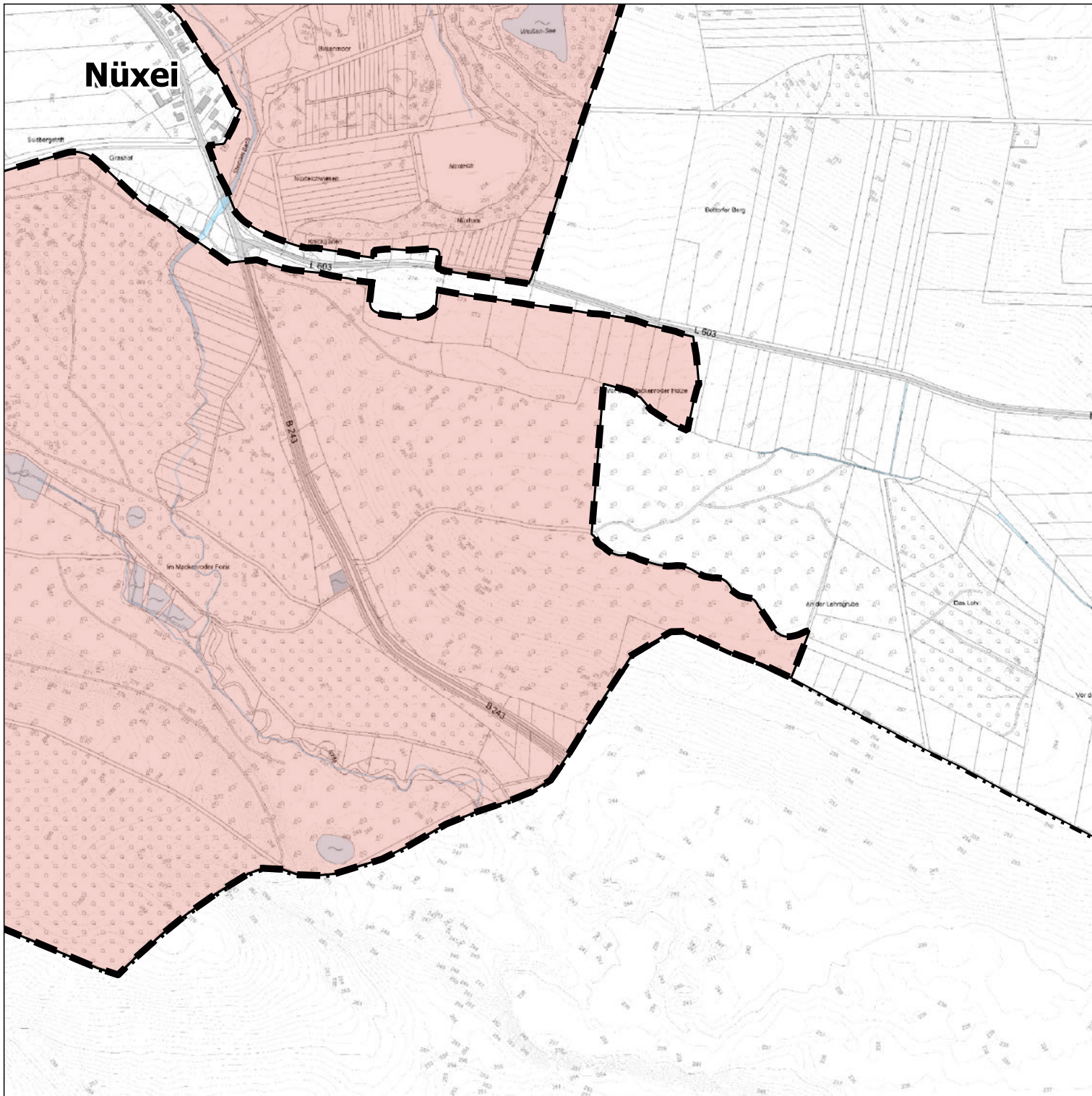

Kartengrundlage: Auszug aus den Geobasisdaten des Landesamtes für Geoinformation und Landesvermessung Niedersachsen © 2019 ; © GeoBasis-DE / BKG 2018

Maßstab 1:10.000

Landkreis Göttingen
Der Landrat

gez.
Bernhard Reuter



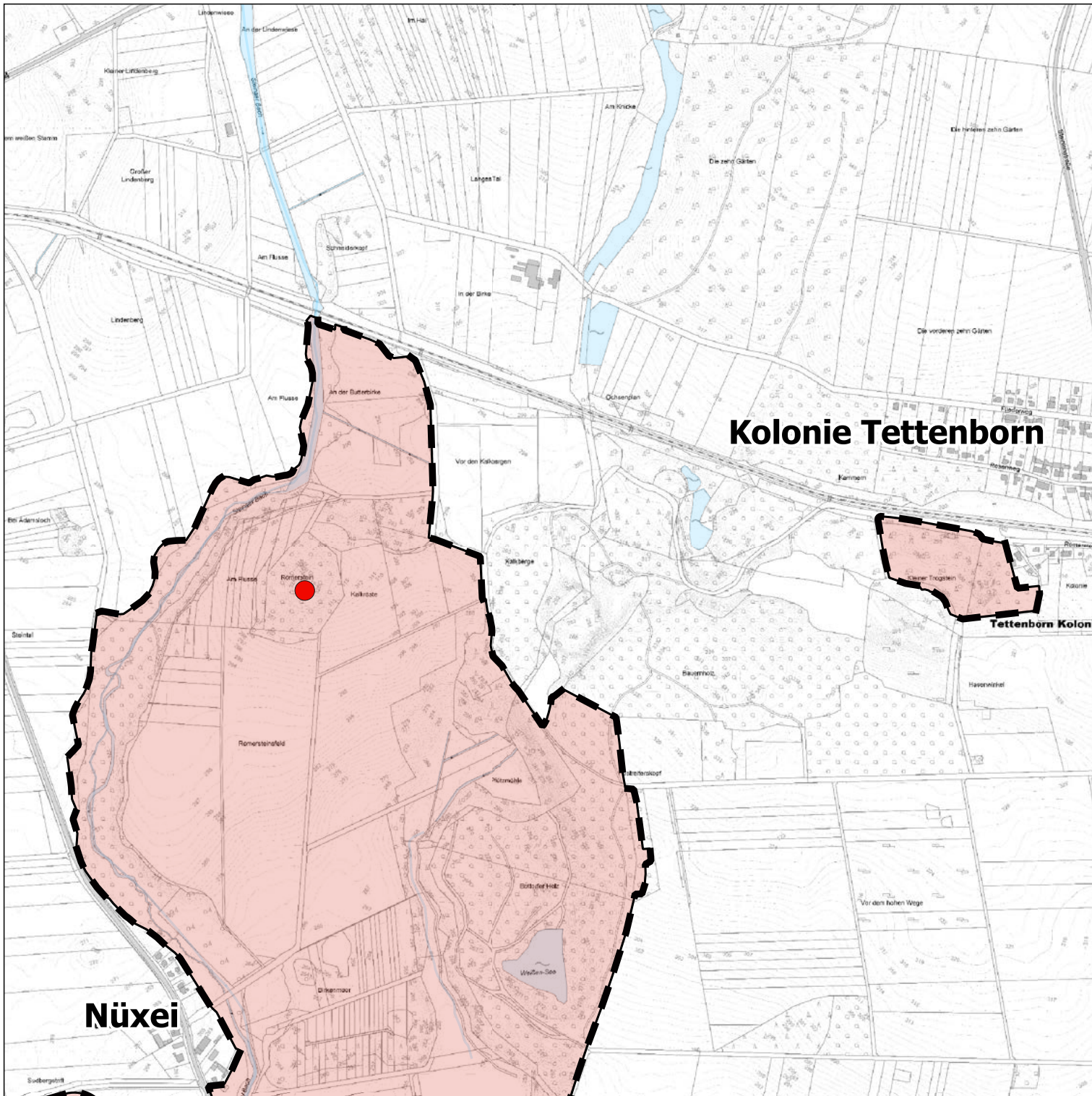

Göttingen, den 04.02.2021





Anlage 2

Detailkarte 06 zur Verordnung über das NSG "Gipskarstgebiet bei Bad Sachsa"

Legende

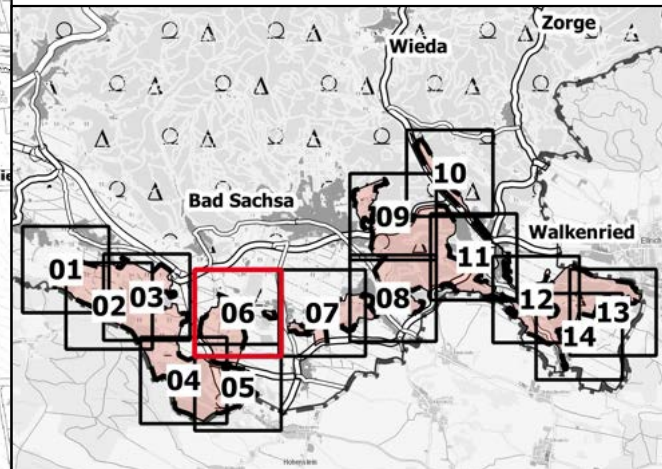
-  Grenze des Naturschutzgebiets
-  Fließgewässer und stehende Gewässer
-  Kletterfelsen gem. § 4 (2) Nr. 13
-  Landkreisgrenze



Kartengrundlage: Auszug aus den Geobasisdaten des Landesamtes für Geoinformation und Landesvermessung Niedersachsen  © 2019 ; © GeoBasis-DE / BKG 2018

Maßstab 1:10.000  0 100 200 300 m 

Landkreis Göttingen
Der Landrat

gez.
Bernhard Reuter

Göttingen, den 04.02.2021

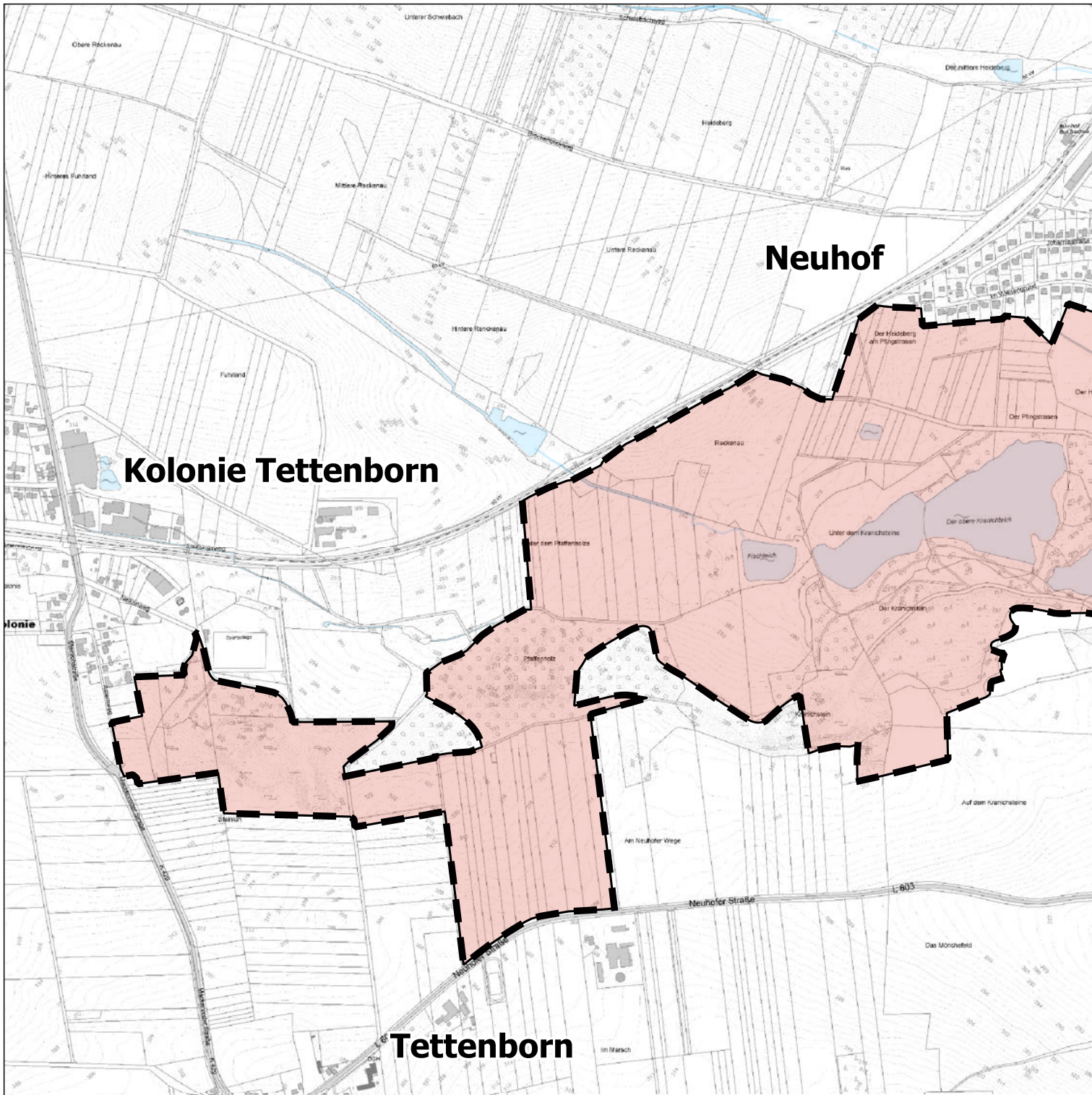



Anlage 2

LANDKREIS GÖTTINGEN

Detailkarte 07 zur Verordnung über das NSG "Gipskarstgebiet bei Bad Sachsa"

Legende

-  Grenze des Naturschutzgebiets
-  Fließgewässer und stehende Gewässer
-  Landkreisgrenze

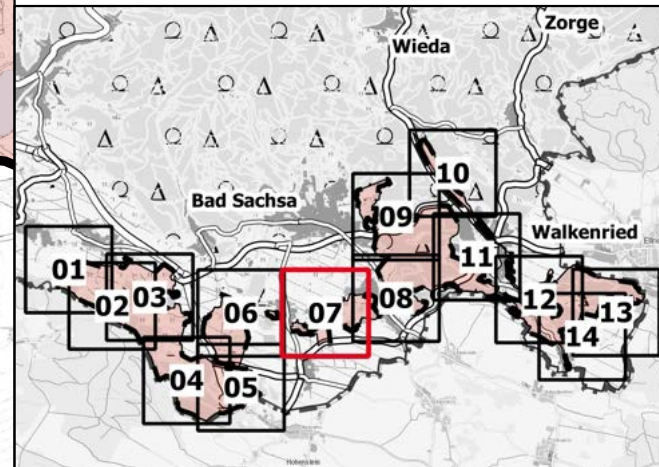

Kartengrundlage: Auszug aus den Geobasisdaten des Landesamtes für Geoinformation und Landesvermessung Niedersachsen  © 2019 ; © GeoBasis-DE / BKG 2018

Maßstab 1:10.000  0 100 200 300 m 

Landkreis Göttingen
Der Landrat

gez.
Bernhard Reuter

Göttingen, den 04.02.2021

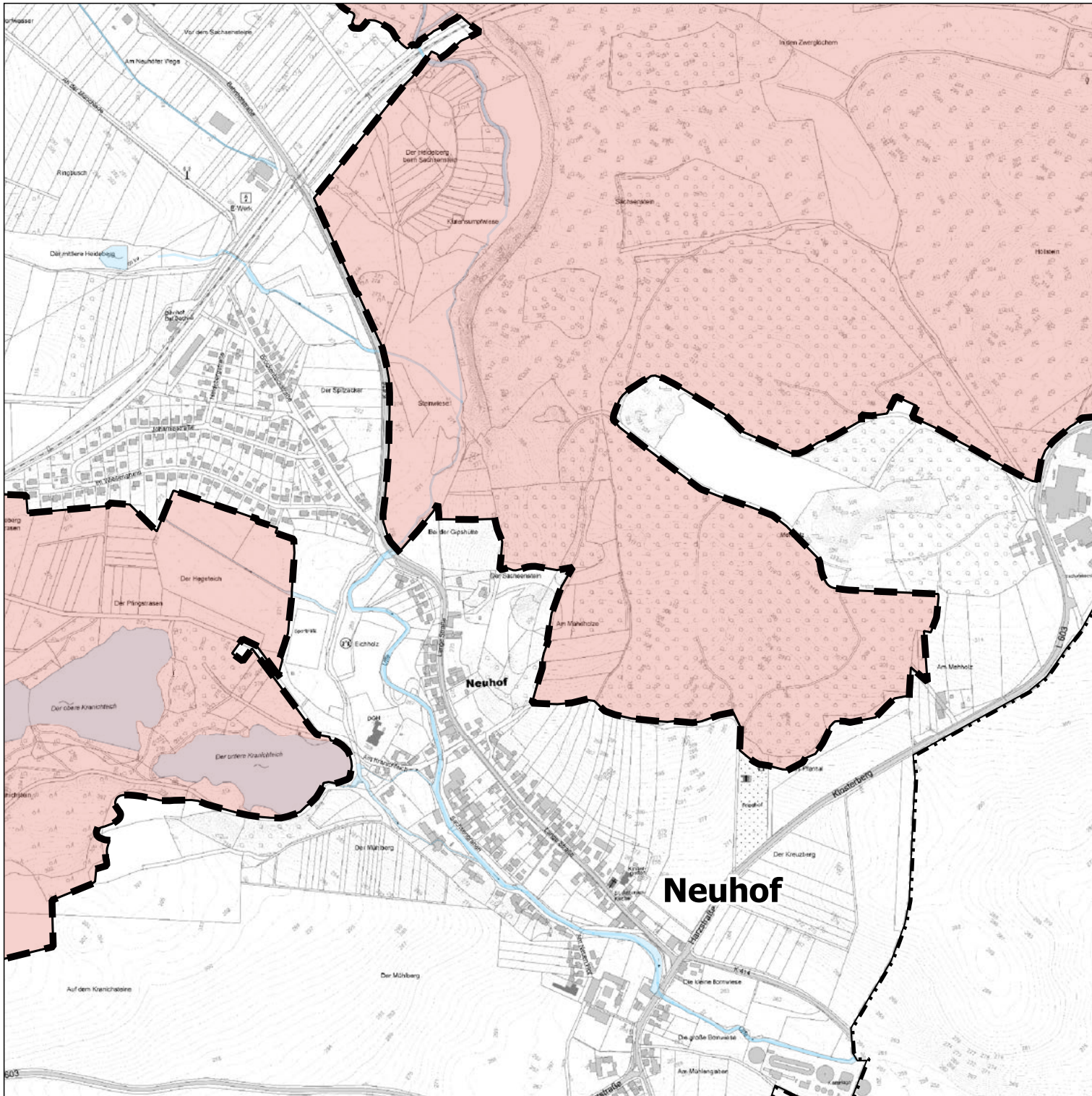



Anlage 2



Detailkarte 08 zur Verordnung über das NSG "Gipskarstgebiet bei Bad Sachsa"

Legende

-  Grenze des Naturschutzgebiets
-  Fließgewässer und stehende Gewässer
-  Landkreisgrenze

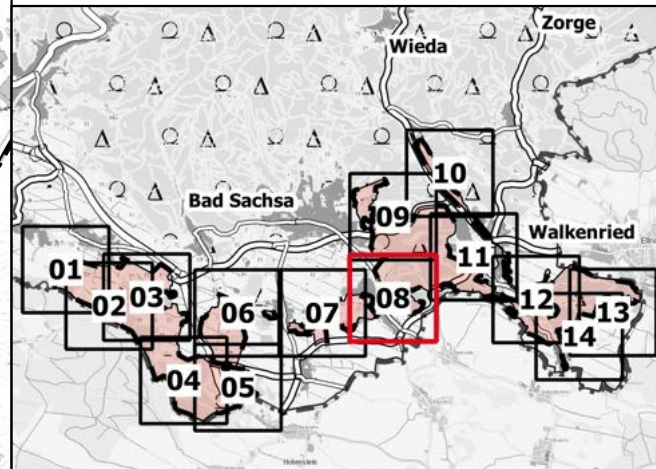

Kartengrundlage: Auszug aus den Geobasisdaten des Landesamtes für Geoinformation und Landesvermessung Niedersachsen  © 2019 ; © GeoBasis-DE / BKG 2018

Maßstab 1:10.000  0 100 200 300 m 

Landkreis Göttingen
Der Landrat

gez.
Bernhard Reuter

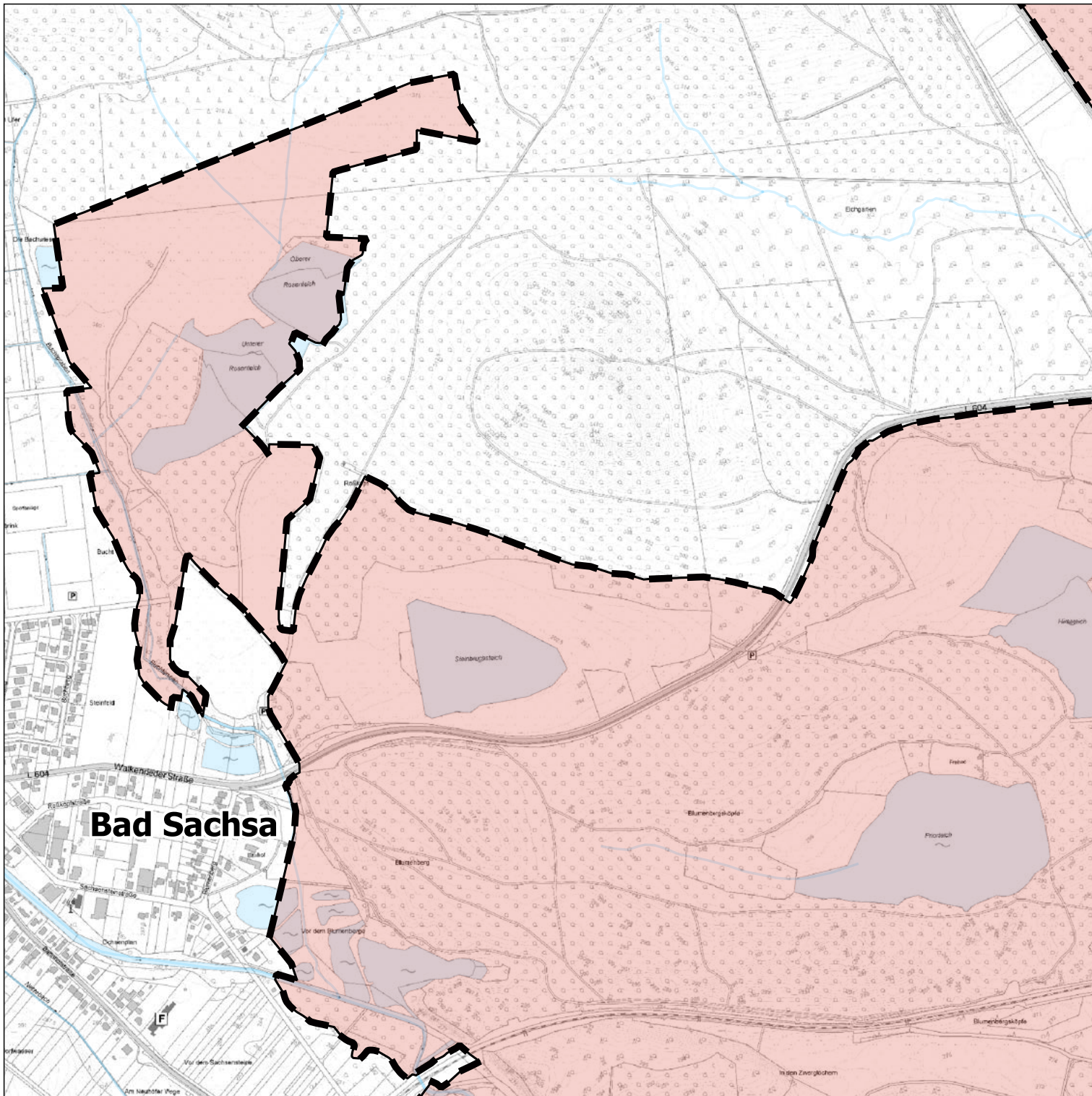

Göttingen, den 04.02.2021





Anlage 2

Detailkarte 09 zur Verordnung über das NSG "Gipskarstgebiet bei Bad Sachsa"

Legende

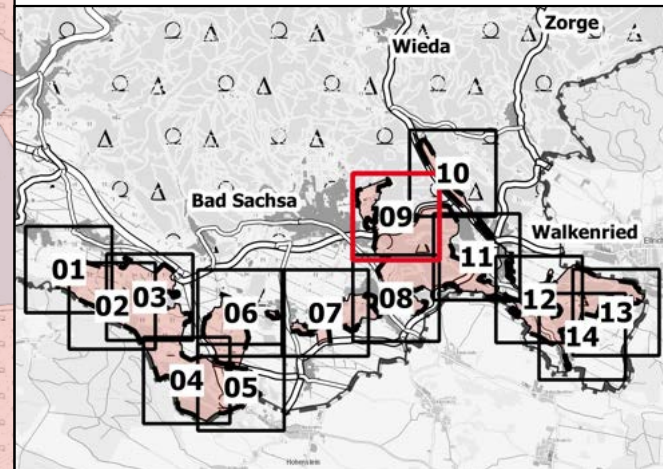
-  Grenze des Naturschutzgebiets
-  Fließgewässer und stehende Gewässer
-  Landkreisgrenze



Kartengrundlage: Auszug aus den Geobasisdaten des Landesamtes für Geoinformation und Landesvermessung Niedersachsen  © 2019 ; © GeoBasis-DE / BKG 2018

Maßstab 1:10.000  0 100 200 300 m 

Landkreis Göttingen
Der Landrat

gez.
Bernhard Reuter

Göttingen, den 04.02.2021

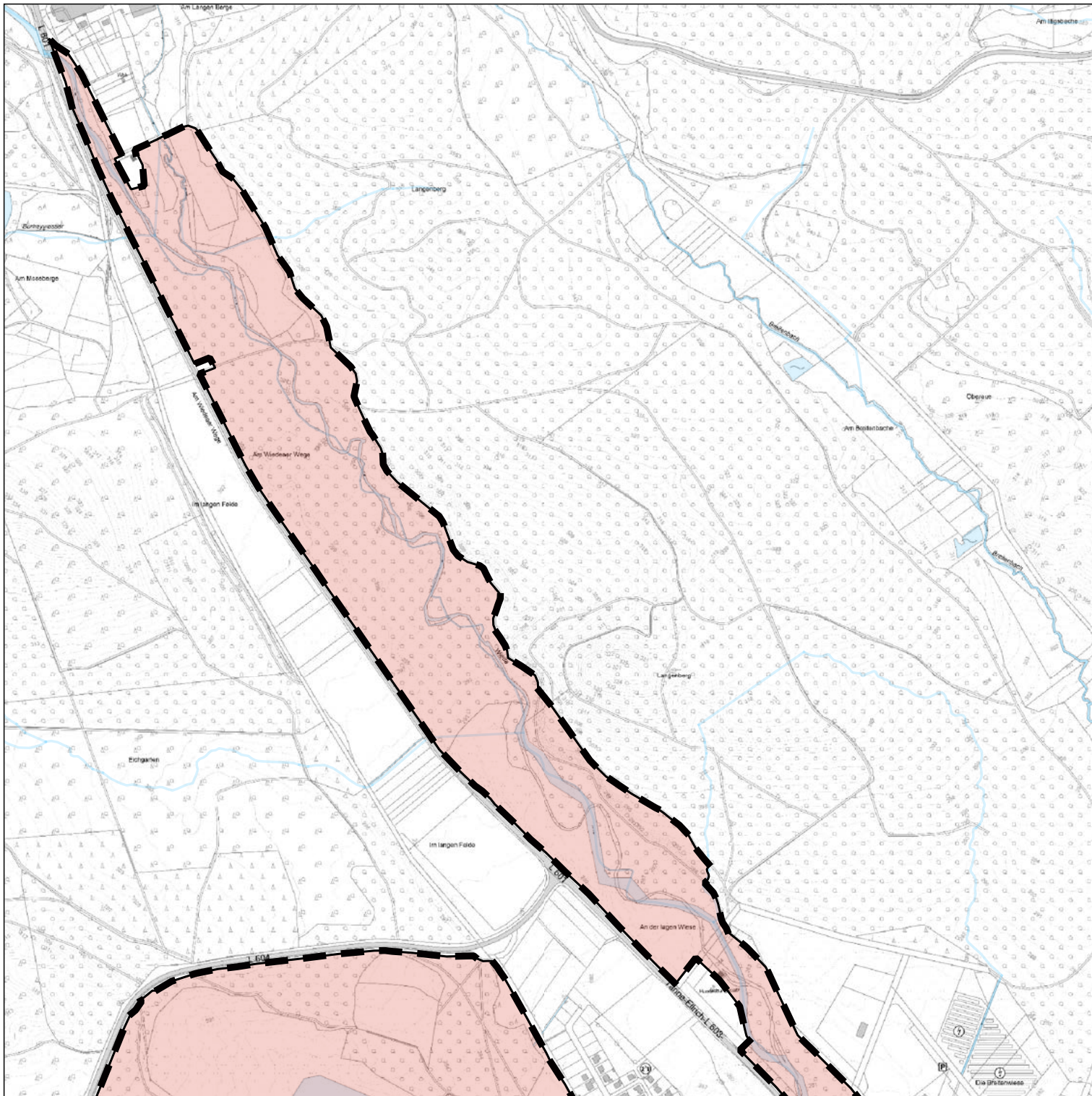



Anlage 2

LANDKREIS GÖTTINGEN

Detailkarte 10 zur Verordnung über das NSG "Gipskarstgebiet bei Bad Sachsa"

Legende

-  Grenze des Naturschutzgebiets
-  Fließgewässer und stehende Gewässer
-  Landkreisgrenze

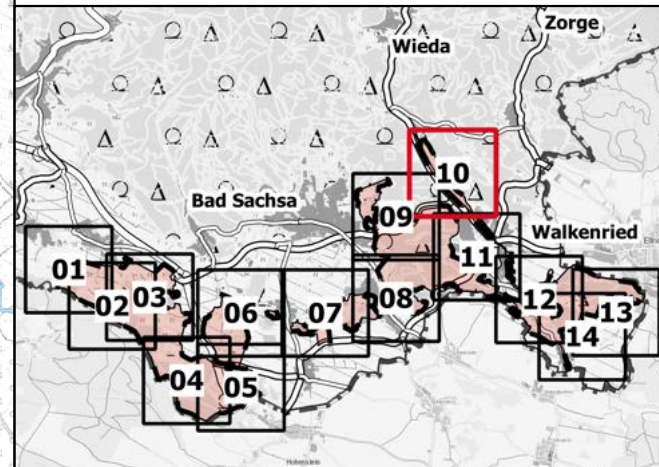

Kartengrundlage: Auszug aus den Geobasisdaten des Landesamtes für Geoinformation und Landesvermessung Niedersachsen  © 2019 ; © GeoBasis-DE / BKG 2018

Maßstab 1:10.000  0 100 200 300 m 

Landkreis Göttingen
Der Landrat

gez.
Bernhard Reuter

Göttingen, den 04.02.2021

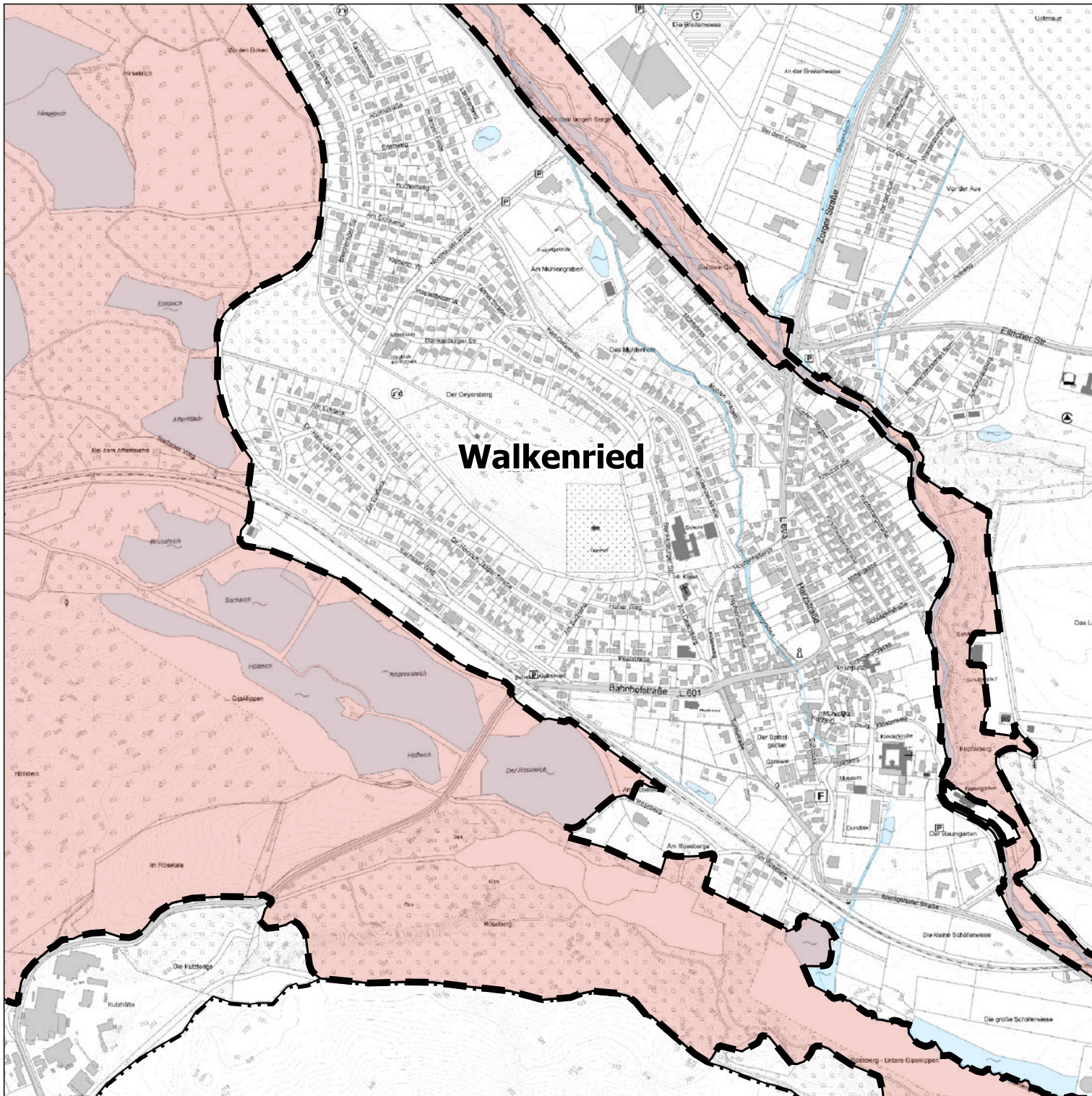



Anlage 2



Detailkarte 11 zur Verordnung über das NSG "Gipskarstgebiet bei Bad Sachsa"

Legende

-  Grenze des Naturschutzgebiets
-  Fließgewässer und stehende Gewässer
-  Landkreisgrenze

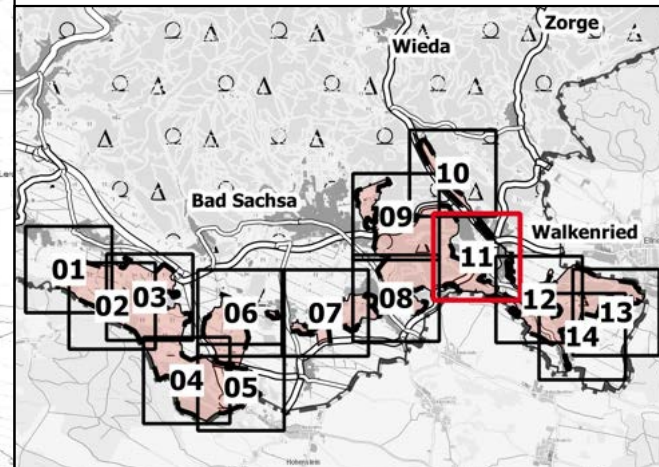

Kartengrundlage: Auszug aus den Geobasisdaten des Landesamtes für Geoinformation und Landesvermessung Niedersachsen  © 2019 ; © GeoBasis-DE / BKG 2018

Maßstab 1:10.000  

Landkreis Göttingen
Der Landrat

gez.
Bernhard Reuter

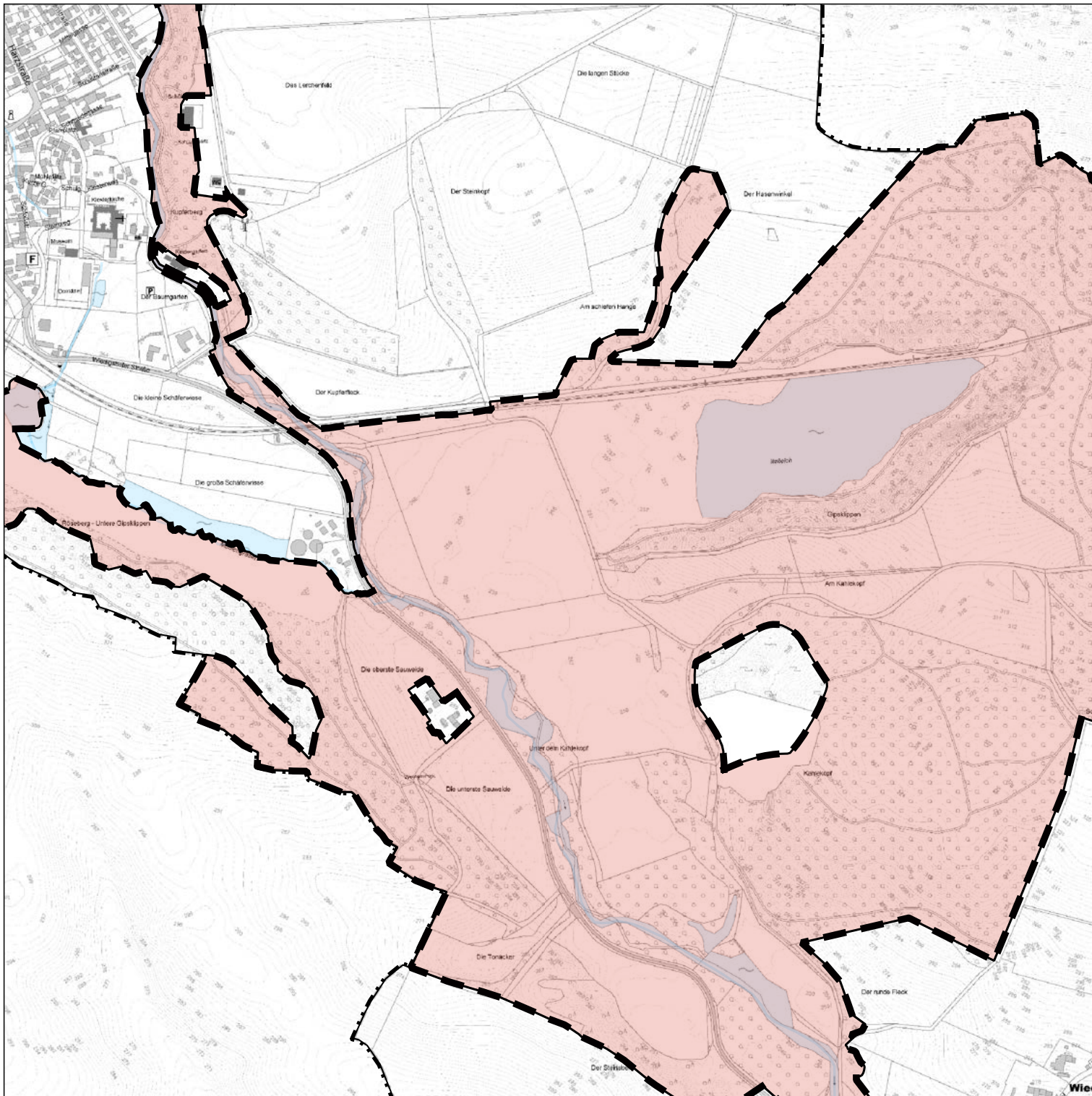

Göttingen, den 04.02.2021





Anlage 2

Detailkarte 12 zur Verordnung über das NSG "Gipskarstgebiet bei Bad Sachsa"

Legende

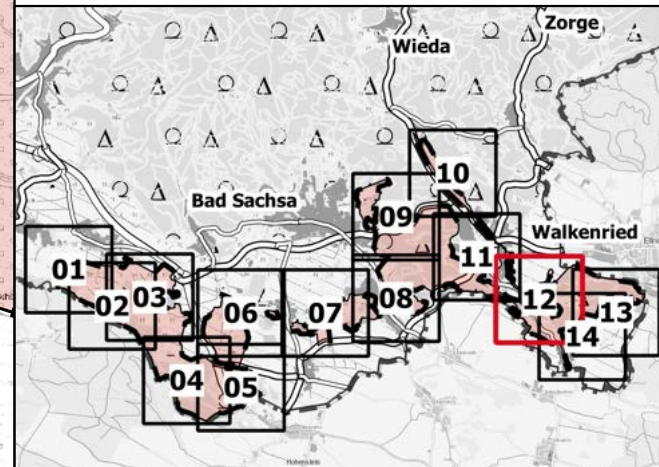
-  Grenze des Naturschutzgebiets
-  Fließgewässer und stehende Gewässer
-  Landkreisgrenze



Kartengrundlage: Auszug aus den Geobasisdaten des Landesamtes für Geoinformation und Landesvermessung Niedersachsen  © 2019 ; © GeoBasis-DE / BKG 2018

Maßstab 1:10.000  0 100 200 300 m 

Landkreis Göttingen
Der Landrat

gez.
Bernhard Reuter

Göttingen, den 04.02.2021

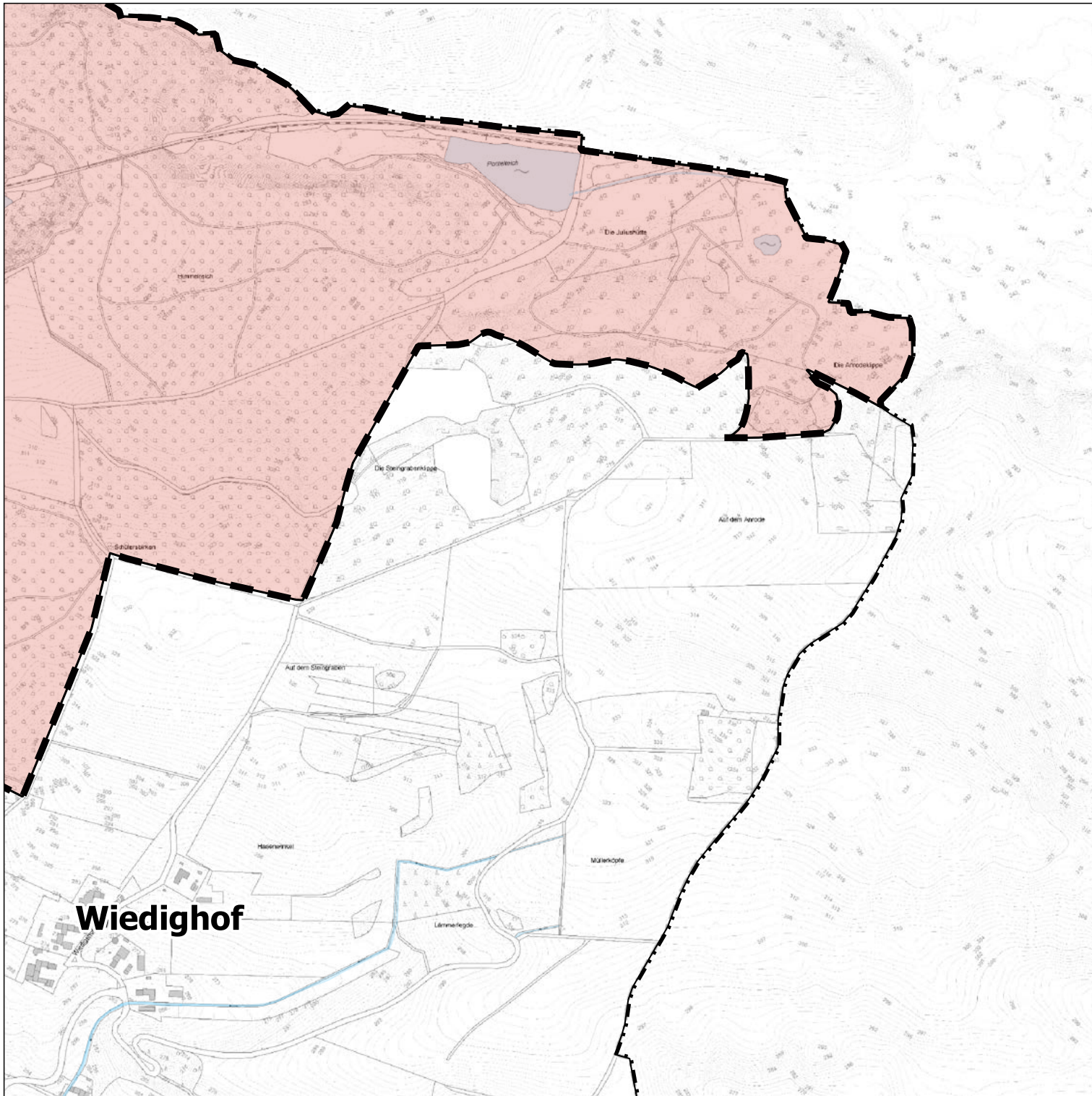



Anlage 2



Detailkarte 13 zur Verordnung über das NSG "Gipskarstgebiet bei Bad Sachsa"

Legende

-  Grenze des Naturschutzgebiets
-  Fließgewässer und stehende Gewässer
-  Landkreisgrenze

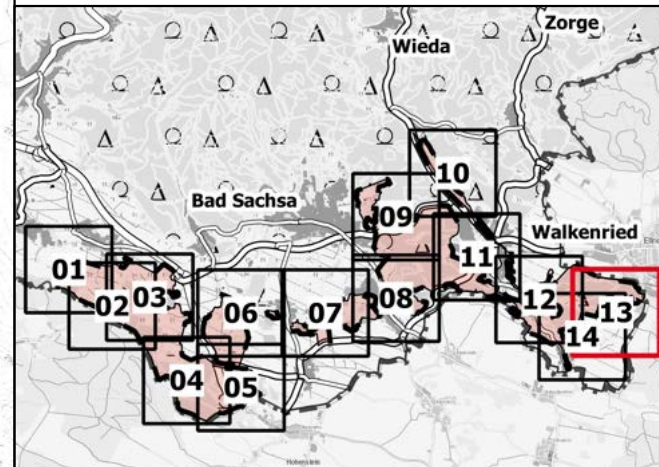

Kartengrundlage: Auszug aus den Geobasisdaten des Landesamtes für Geoinformation und Landesvermessung Niedersachsen  © 2019 ; © GeoBasis-DE / BKG 2018

Maßstab 1:10.000  0 100 200 300 m 

Landkreis Göttingen
Der Landrat

gez.
Bernhard Reuter

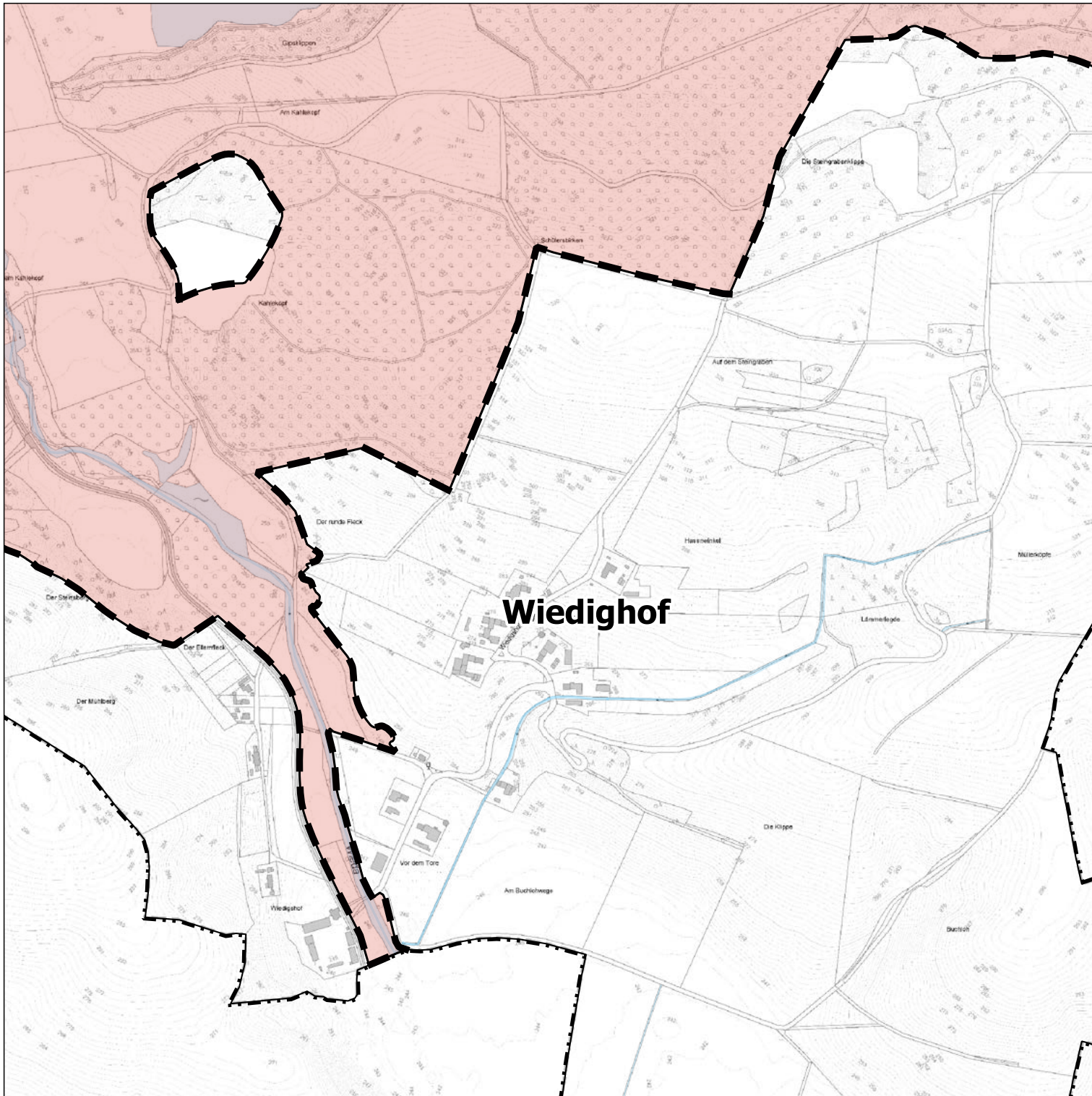

Göttingen, den 04.02.2021





Anlage 2

Detailkarte 14 zur Verordnung über das NSG "Gipskarstgebiet bei Bad Sachsa"

Legende

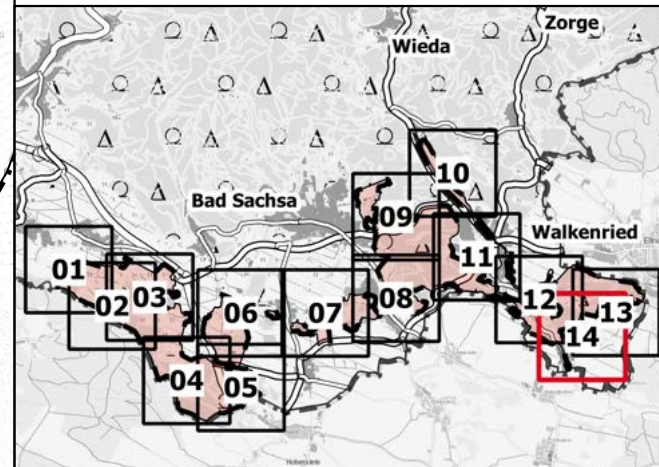
-  Grenze des Naturschutzgebiets
-  Fließgewässer und stehende Gewässer
-  Landkreisgrenze



Kartengrundlage: Auszug aus den Geobasisdaten des Landesamtes für Geoinformation und Landesvermessung Niedersachsen  © 2019 ; © GeoBasis-DE / BKG 2018

Maßstab 1:10.000  0 100 200 300 m 

Landkreis Göttingen
Der Landrat

gez.
Bernhard Reuter

Göttingen, den 04.02.2021