

Hannover, den 29.09.2020
 Region Hannover
 Der Regionspräsident
 Hauke Jagau

L.S.

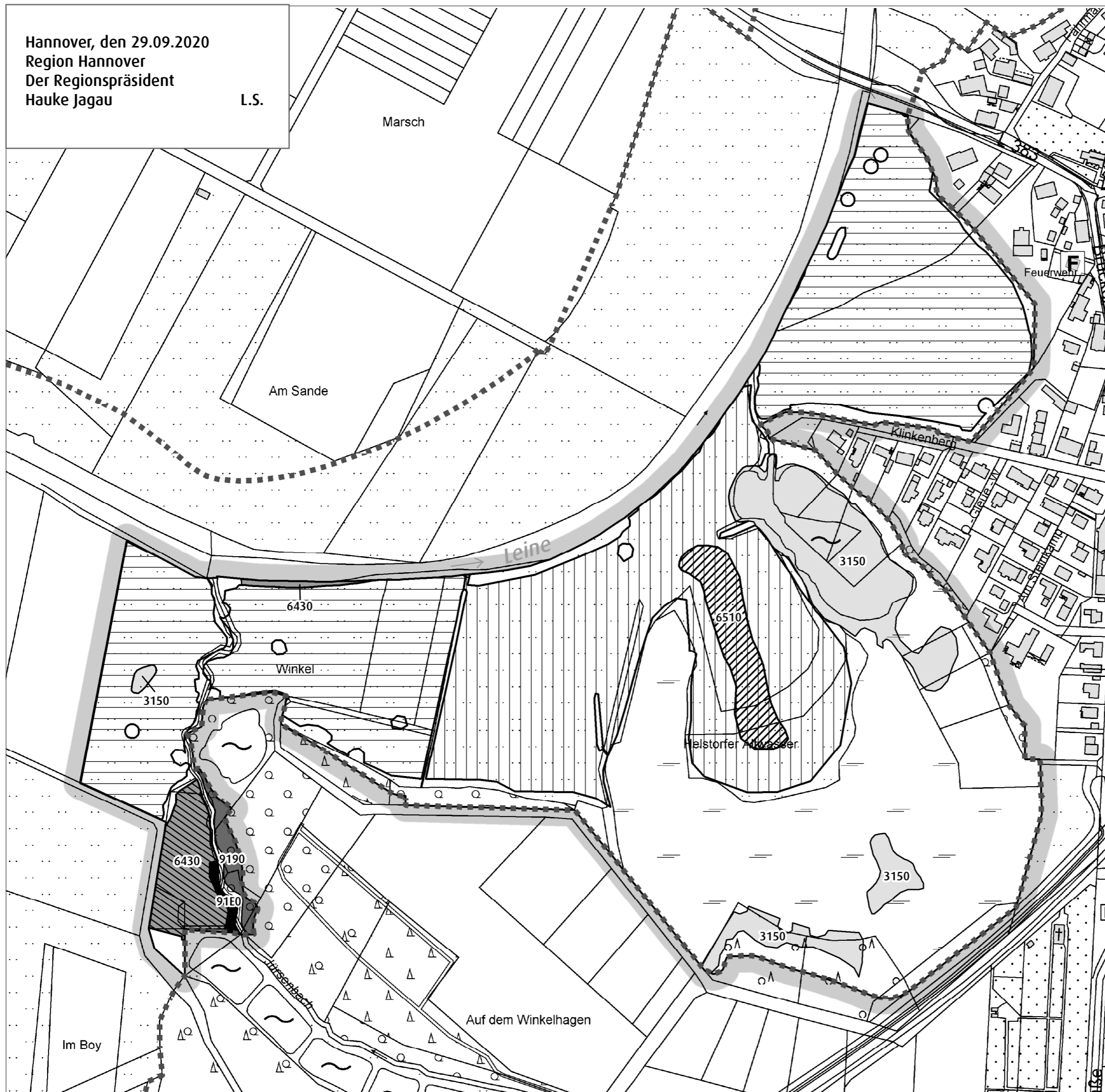

Übersichtskarte M.: 1: 50.000

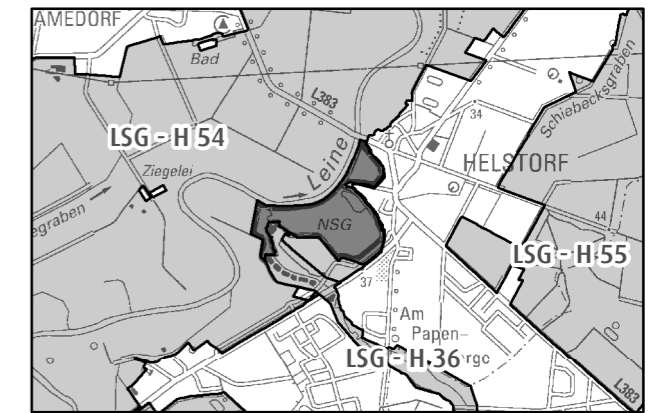

Legende

- Grenze des Naturschutzgebietes HA 183 (Innenseite des grauen Rasterbandes)
- Fläche zur Umsetzung der FFH-Richtlinie (FFH-Gebiet Nr. 3021-331)
- Dauergrünland Zone I (entspr. § 5 Abs. 3 Nr. 1)
- Dauergrünland Zone II (entspr. § 5 Abs. 3 Nr. 2)

Lebensraumtypen (LRT) entspr. § 3 Abs. 3

- 6430, Feuchte Hochstaudenfluren auf 10% der Fläche
- 6430, Feuchte Hochstaudenfluren (gesamte Fläche)
- 3150, Stillgewässer mit Laichkraut- oder Froschbiss-Gesellschaften
- 6510, Magere Flachland-Mähwiesen
- 9190, Alte bodensaure Eichenwälder auf Sandböden mit Stieleiche
- 91E0, Auenwälder mit Erle, Esche, Weide

Anlage zur Verordnung über das Naturschutzgebiet "Helstorfer Altwasser" in der Stadt Neustadt am Rübenberge, Region Hannover (NSG - HA 183)

maßgebliche Karte



Maßstab: 1: 3500

Kartengrundlage
 Auszug aus den Geobasisdaten des Landesamtes für Geoinformation und Landesvermessung Niedersachsen, © 2020 LGLN

Datenquelle:
 Niedersächsischer Landesbetrieb für Wasserwirtschaft, Küsten- und Naturschutz (NLWKN), 2017
 ALKIS Daten (04/2020)

Herausgeber:
 Region Hannover
 Der Regionspräsident
 Fachbereich Umwelt - Untere Naturschutzbehörde
 Höltystr. 17
 30171 Hannover

Stand: 05.06.2020

© Region Hannover

