

**Übersicht der Karten zur Verordnung
des Landschaftsschutzgebietes
"Hube, Greener Wald und Luhberg"**

Landkreis Northeim

Michael Wickmann
Landrat

Northeim, den 24.09.2010

Maßstab 1:40.000

Quelle: Auszug aus den Geobasisdaten der Niedersächsischen
Vermessungs- und Katasterverwaltung



Landschaftsschutzgebiet "Hube, Greener Wald und Luhberg"

Karte 1 von 42
zur Verordnung
Maßstab 1 : 5.000

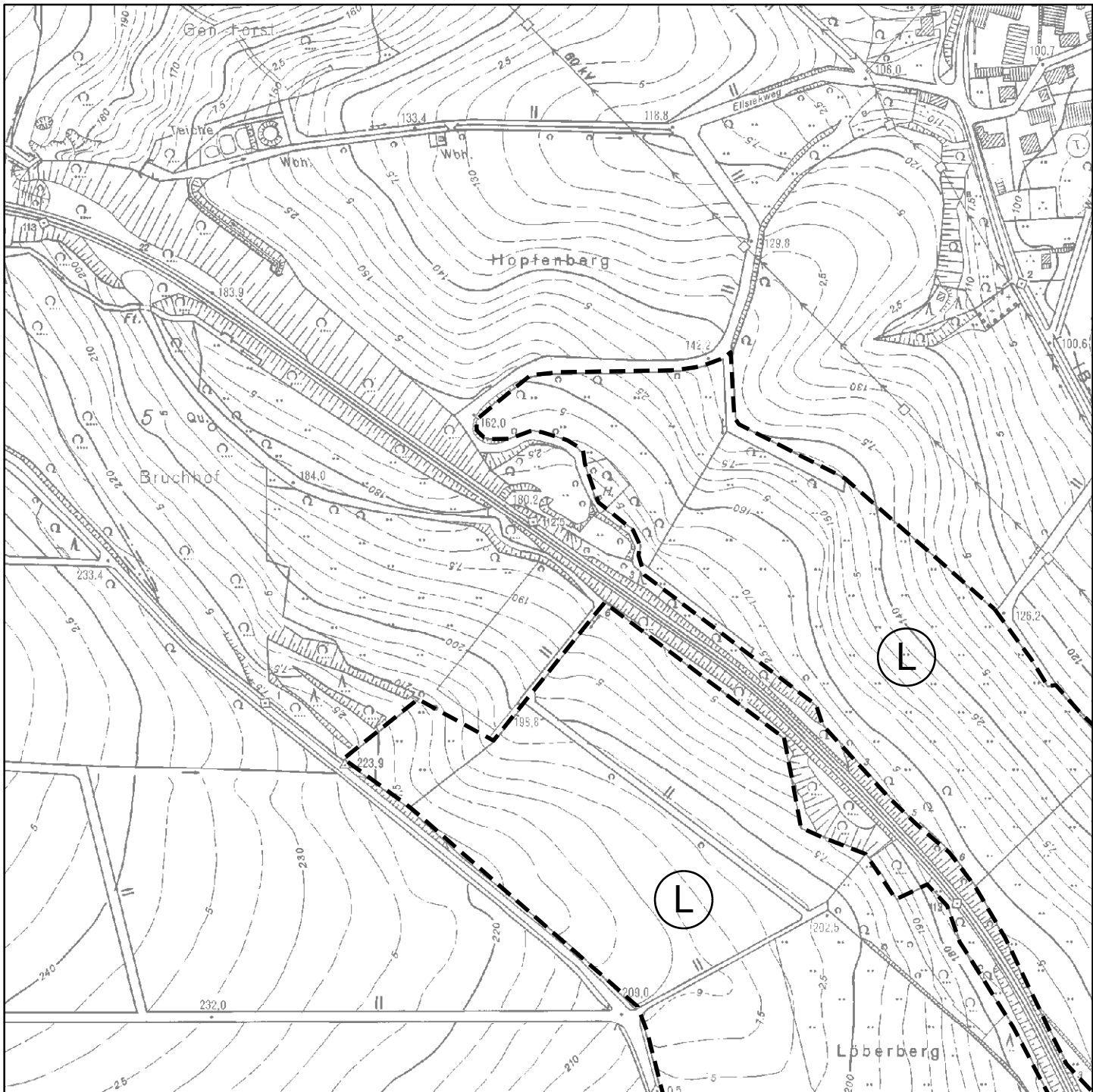

Quelle: Auszug aus den Geobasisdaten der Niedersächsischen Vermessungs- und Katasterverwaltung

 Landschaftsschutzgebiet

Verordnung vom 24.09.2010

Bei Darstellung der Grenzen durch Linien verläuft die tatsächliche Grenze in der Mitte der verwandten Symbole (Striche, Punkte).

Landschaftsschutzgebiet "Hube, Greener Wald und Luhberg"

Karte 2 von 42
zur Verordnung
Maßstab 1 : 5.000

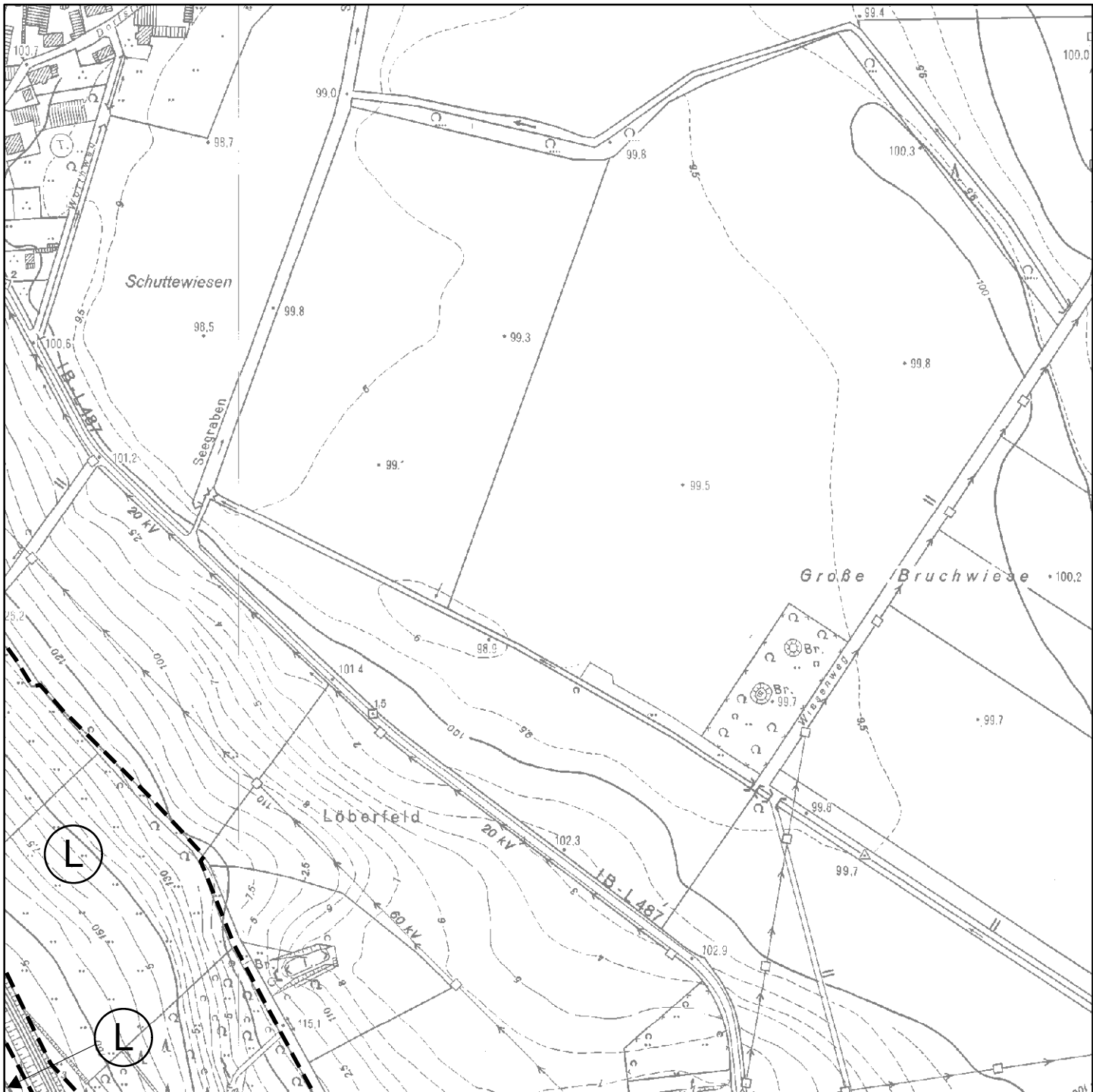

Quelle: Auszug aus den Geobasisdaten der Niedersächsischen Vermessungs- und Katasterverwaltung

 Landschaftsschutzgebiet

Verordnung vom 24.09.2010

Bei Darstellung der Grenzen durch Linien verläuft die tatsächliche Grenze in der Mitte der verwandten Symbole (Striche, Punkte).

Landschaftsschutzgebiet "Hube, Greener Wald und Luhberg"

Karte 3 von 42
zur Verordnung
Maßstab 1 : 5.000

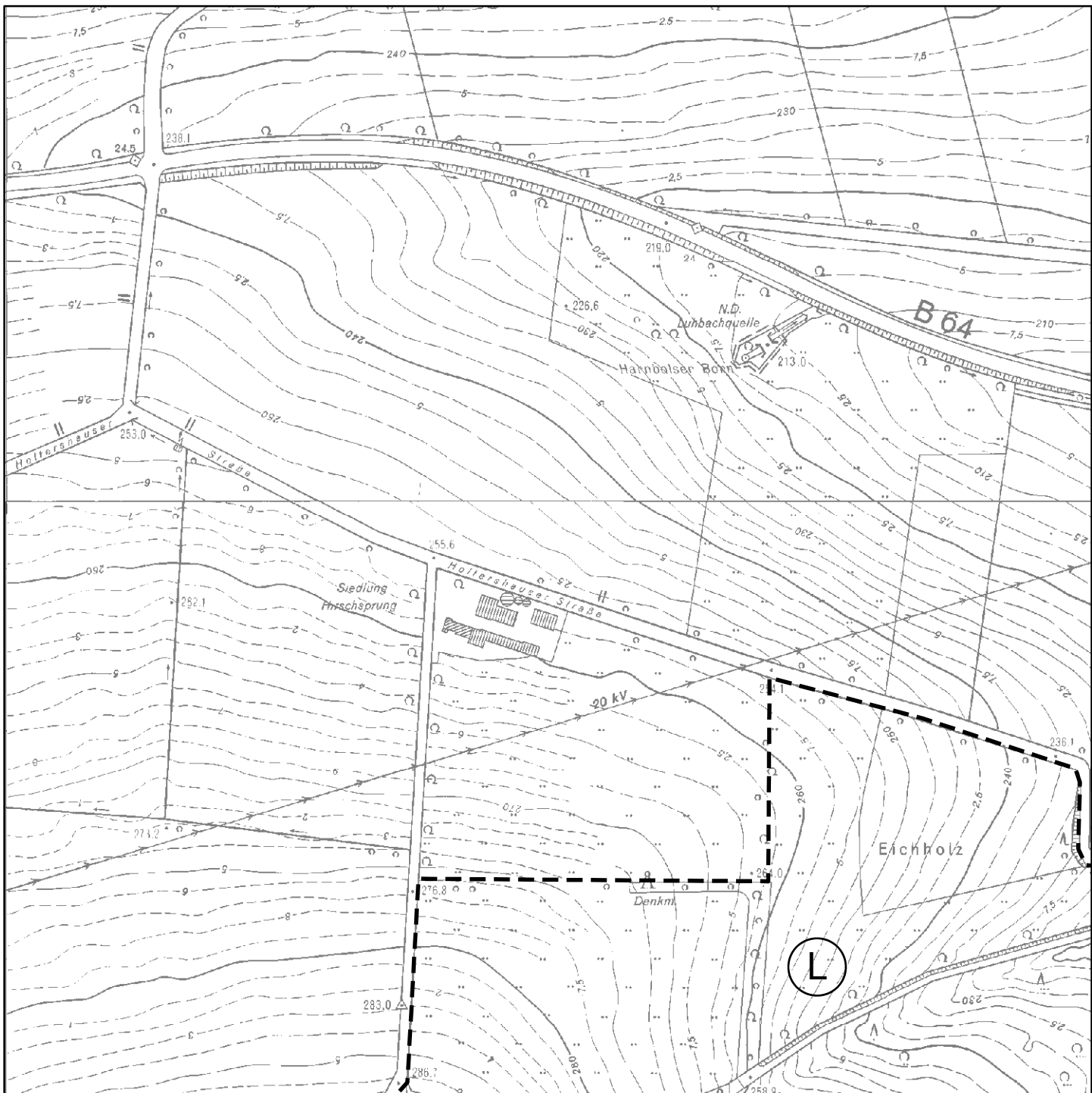

Quelle: Auszug aus den Geobasisdaten der Niedersächsischen Vermessungs- und Katasterverwaltung

 Landschaftsschutzgebiet

Verordnung vom 24.09.2010

Bei Darstellung der Grenzen durch Linien verläuft die tatsächliche Grenze in der Mitte der verwandten Symbole (Striche, Punkte).

Landschaftsschutzgebiet "Hube, Greener Wald und Luhberg"

Karte 4 von 42
zur Verordnung
Maßstab 1 : 5.000

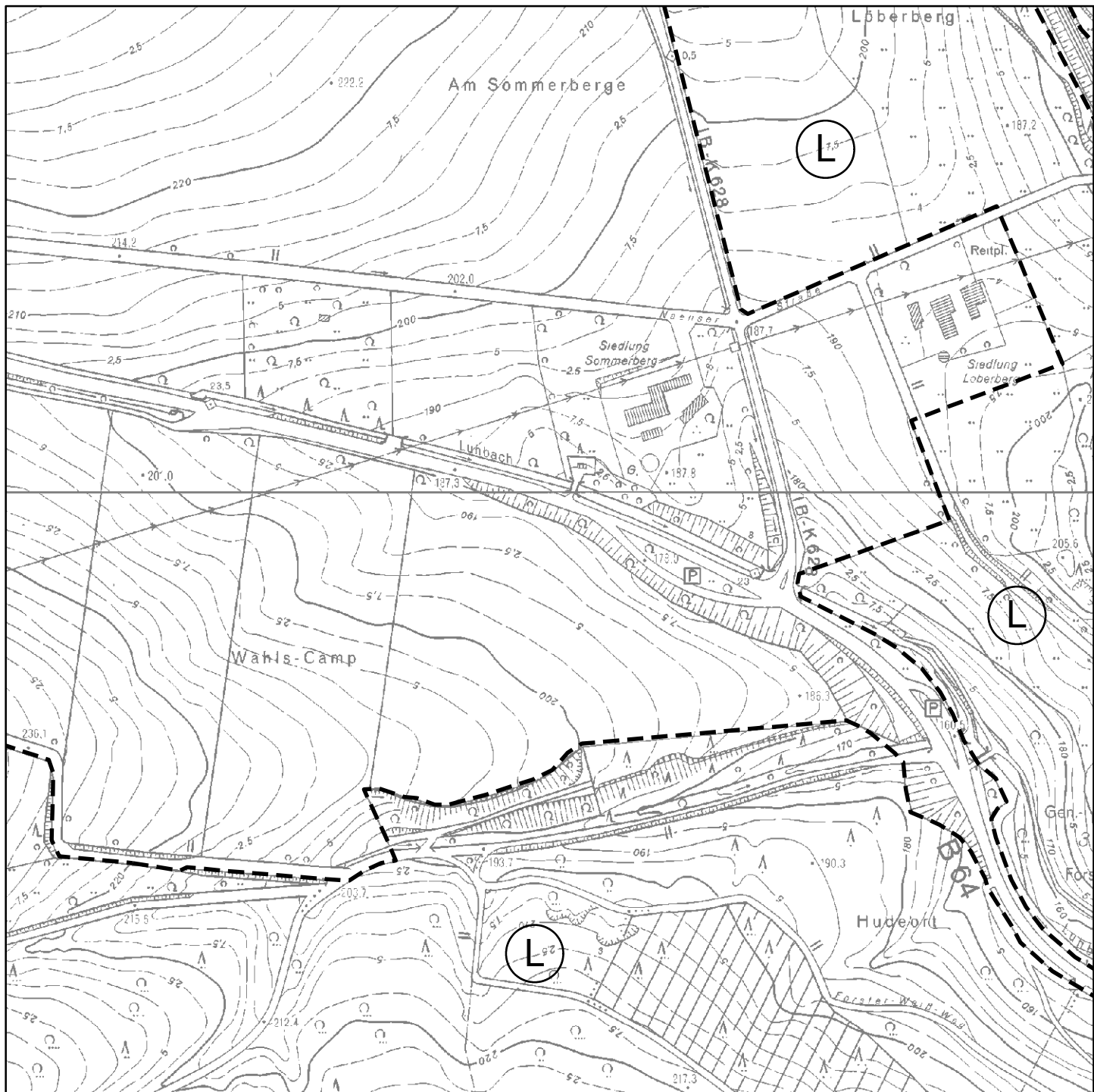

Quelle: Auszug aus den Geobasisdaten der Niedersächsischen Vermessungs- und Katasterverwaltung

 Landschaftsschutzgebiet

Verordnung vom 24.09.2010

Bei Darstellung der Grenzen durch Linien verläuft die tatsächliche Grenze in der Mitte der verwandten Symbole (Striche, Punkte).

Landschaftsschutzgebiet "Hube, Greener Wald und Luhberg"

Karte 5 von 42
zur Verordnung
Maßstab 1 : 5.000

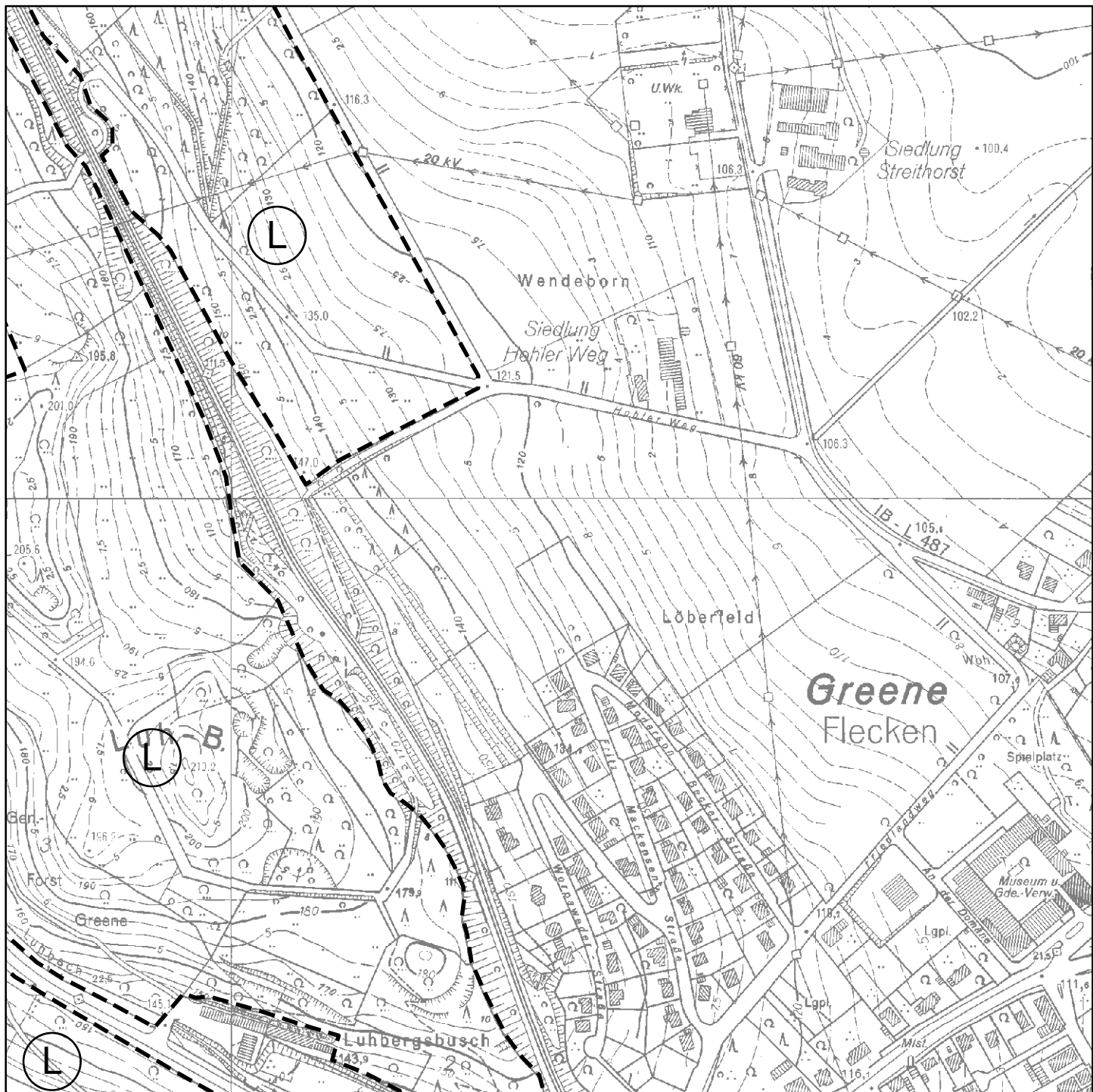

Quelle: Auszug aus den Geobasisdaten der Niedersächsischen Vermessungs- und Katasterverwaltung

 Landschaftsschutzgebiet

Verordnung vom 24.09.2010

Bei Darstellung der Grenzen durch Linien verläuft die tatsächliche Grenze in der Mitte der verwandten Symbole (Striche, Punkte).

Landschaftsschutzgebiet "Hube, Greener Wald und Luhberg"

Karte 6 von 42
zur Verordnung
Maßstab 1 : 5.000

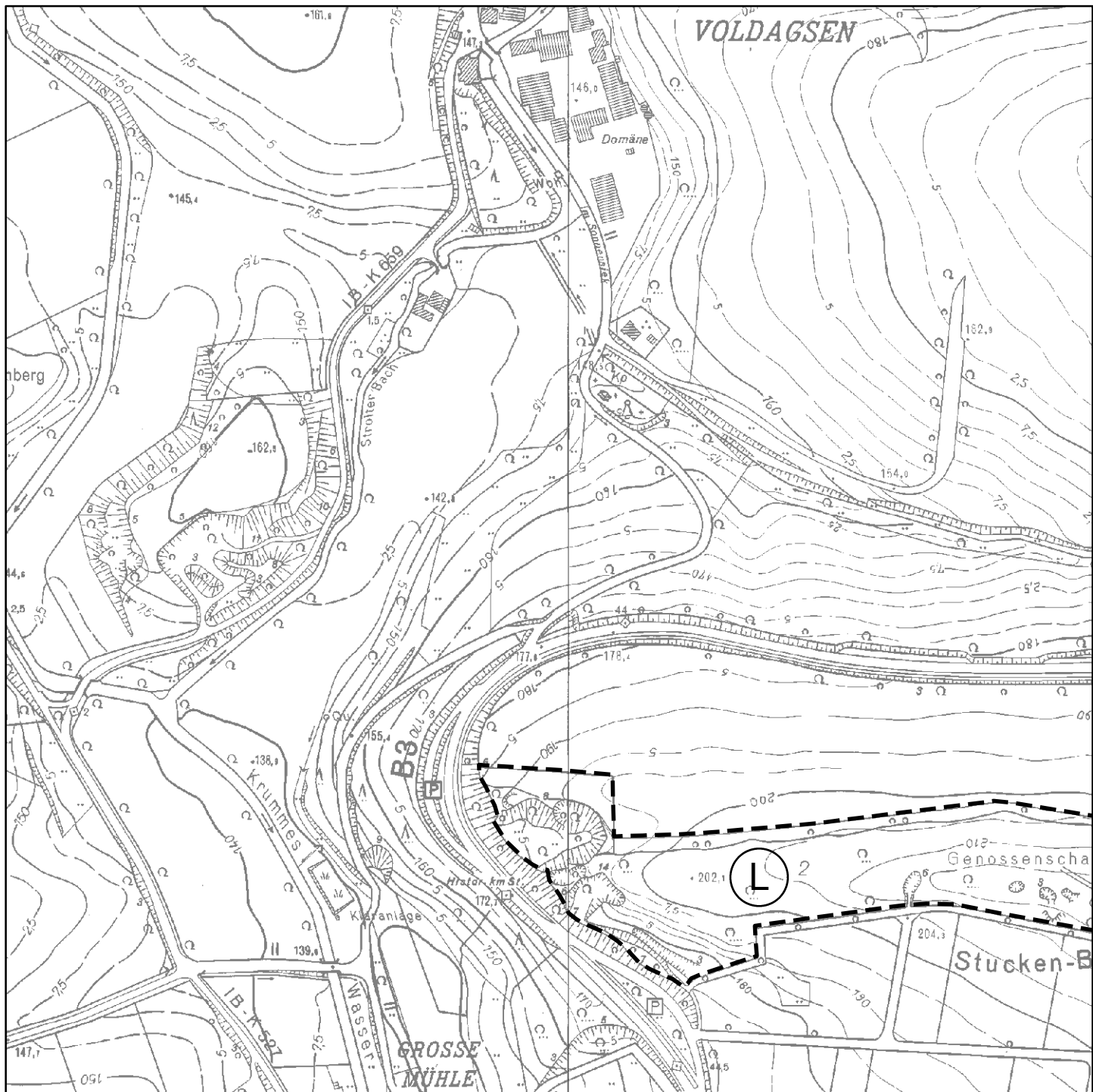

Quelle: Auszug aus den Geobasisdaten der Niedersächsischen Vermessungs- und Katasterverwaltung

 Landschaftsschutzgebiet

Verordnung vom 24.09.2010

Bei Darstellung der Grenzen durch Linien verläuft die tatsächliche Grenze in der Mitte der verwandten Symbole (Striche, Punkte).

Landschaftsschutzgebiet "Hube, Greener Wald und Luhberg"

Karte 8 von 42
zur Verordnung
Maßstab 1 : 5.000

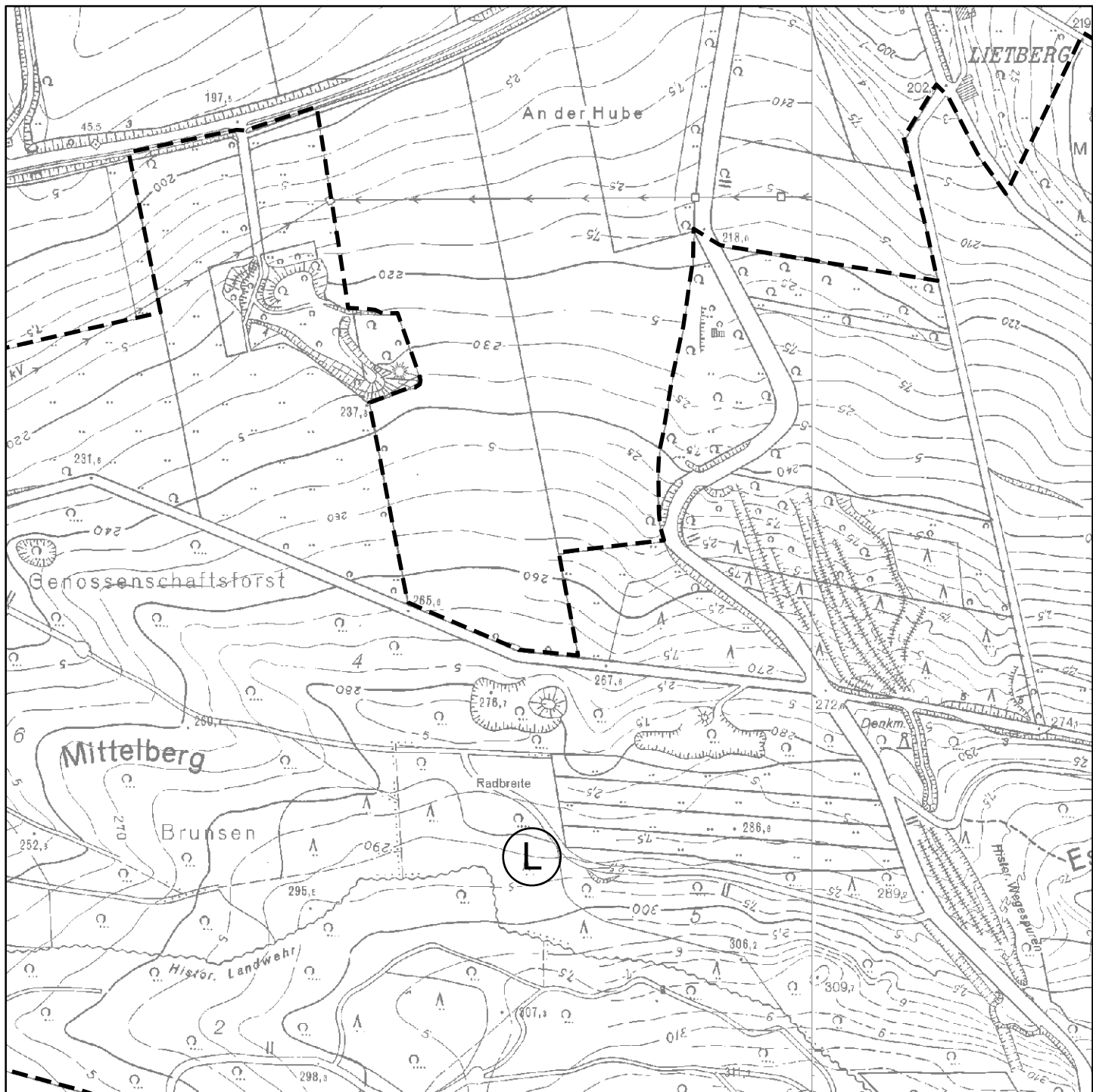

Quelle: Auszug aus den Geobasisdaten der Niedersächsischen Vermessungs- und Katasterverwaltung

 Landschaftsschutzgebiet

Verordnung vom 24.09.2010

Bei Darstellung der Grenzen durch Linien verläuft die tatsächliche Grenze in der Mitte der verwandten Symbole (Striche, Punkte).

Landschaftsschutzgebiet "Hube, Greener Wald und Luhberg"

Karte 9 von 42
zur Verordnung
Maßstab 1 : 5.000

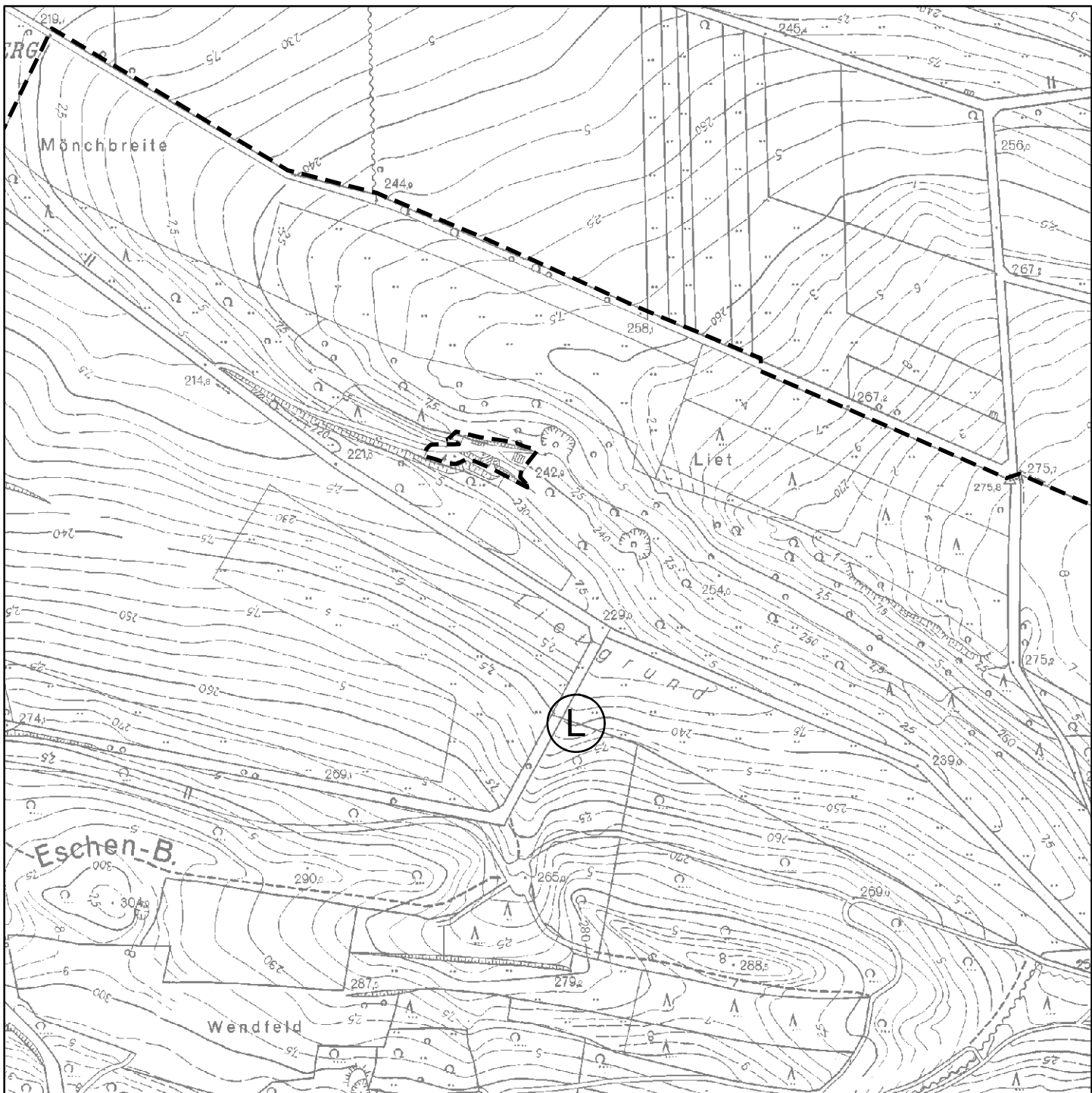

Quelle: Auszug aus den Geobasisdaten der Niedersächsischen Vermessungs- und Katasterverwaltung

 Landschaftsschutzgebiet

Verordnung vom 24.09.2010



Bei Darstellung der Grenzen durch Linien verläuft die tatsächliche Grenze in der Mitte der verwandten Symbole (Striche, Punkte).

Landschaftsschutzgebiet "Hube, Greener Wald und Luhberg"

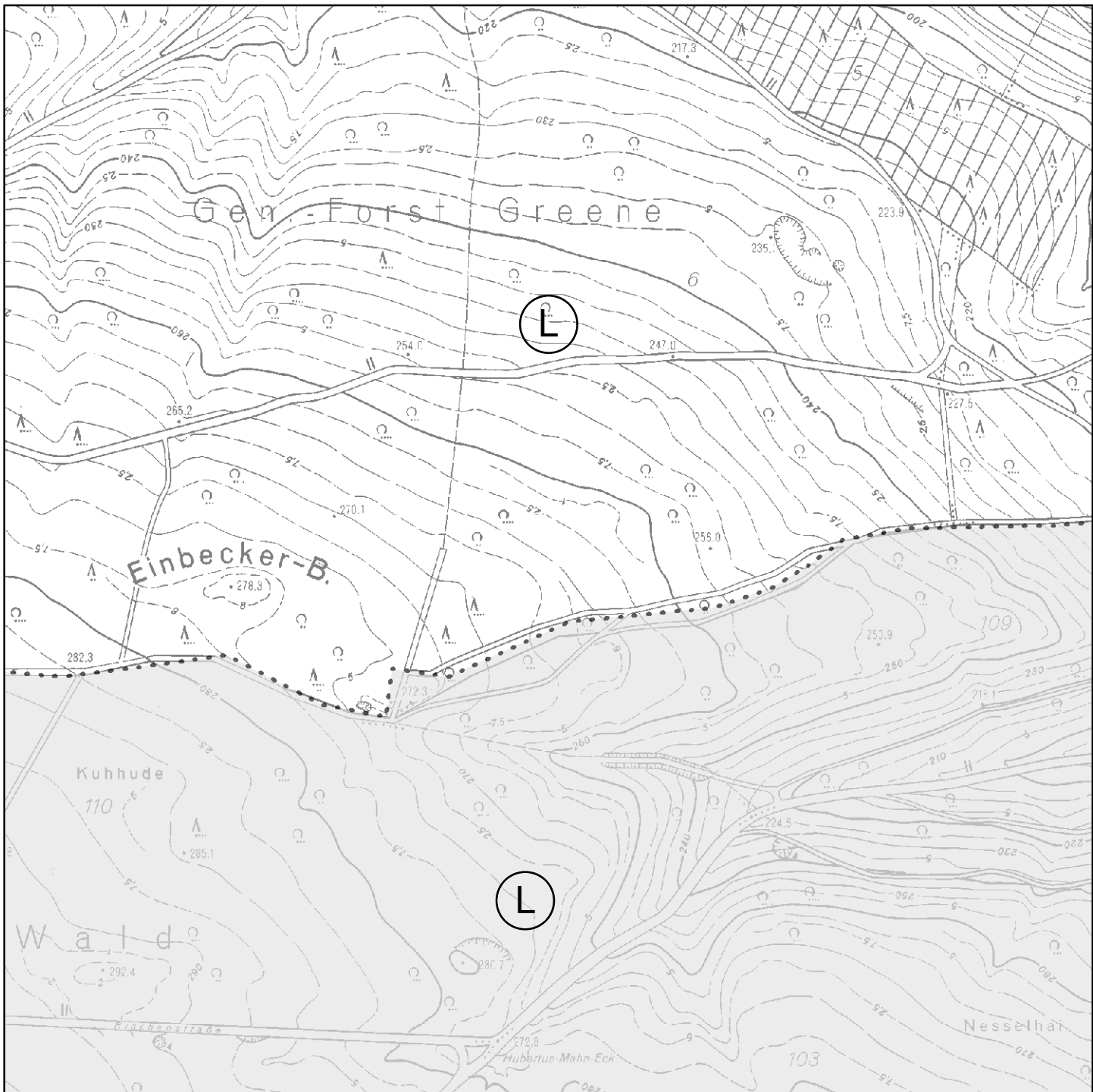
Karte 12 von 42
zur Verordnung
Maßstab 1 : 5.000



Quelle: Auszug aus den Geobasisdaten der Niedersächsischen Vermessungs- und Katasterverwaltung

-  Landschaftsschutzgebiet
-  FFH-Gebiet 169 (Teilfläche)

Verordnung vom 24.09.2010



Bei Darstellung der Grenzen durch Linien verläuft die tatsächliche Grenze in der Mitte der verwandten Symbole (Striche, Punkte).

Landschaftsschutzgebiet "Hube, Greener Wald und Luhberg"

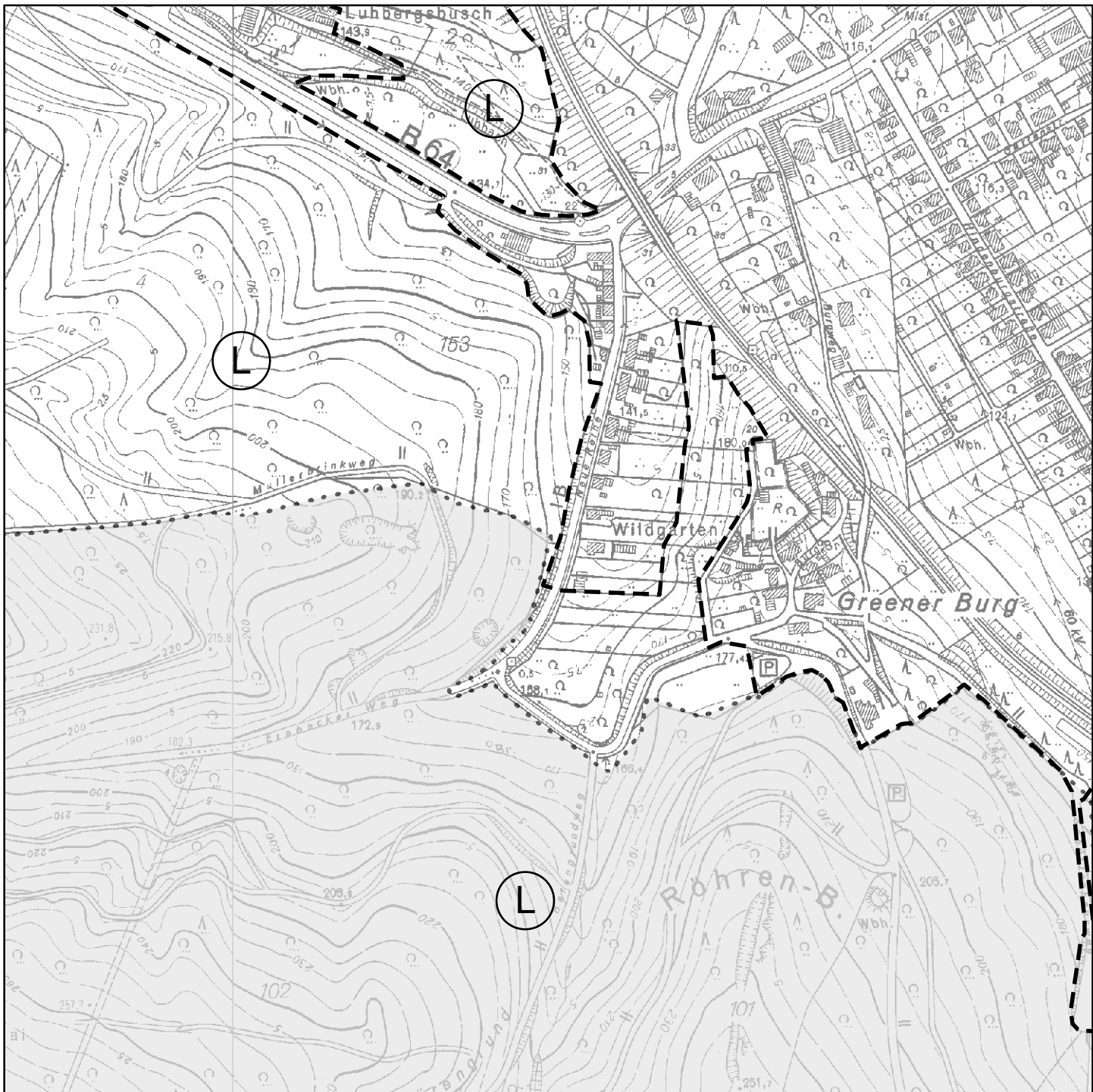
Karte 13 von 42
zur Verordnung
Maßstab 1 : 5.000



Quelle: Auszug aus den Geobasisdaten der Niedersächsischen Vermessungs- und Katasterverwaltung

-  Landschaftsschutzgebiet
-  FFH-Gebiet 169 (Teilfläche)

Verordnung vom 24.09.2010



Bei Darstellung der Grenzen durch Linien verläuft die tatsächliche Grenze in der Mitte der verwandten Symbole (Striche, Punkte).

Landschaftsschutzgebiet "Hube, Greener Wald und Luhberg"

Karte 14 von 42
zur Verordnung
Maßstab 1 : 5.000



Quelle: Auszug aus den Geobasisdaten der Niedersächsischen Vermessungs- und Katasterverwaltung

-  Landschaftsschutzgebiet
-  FFH-Gebiet 169 (Teilfläche)

Verordnung vom 24.09.2010

Bei Darstellung der Grenzen durch Linien verläuft die tatsächliche Grenze in der Mitte der verwandten Symbole (Striche, Punkte).

Landschaftsschutzgebiet "Hube, Greener Wald und Luhberg"

Karte 15 von 42
zur Verordnung
Maßstab 1 : 5.000

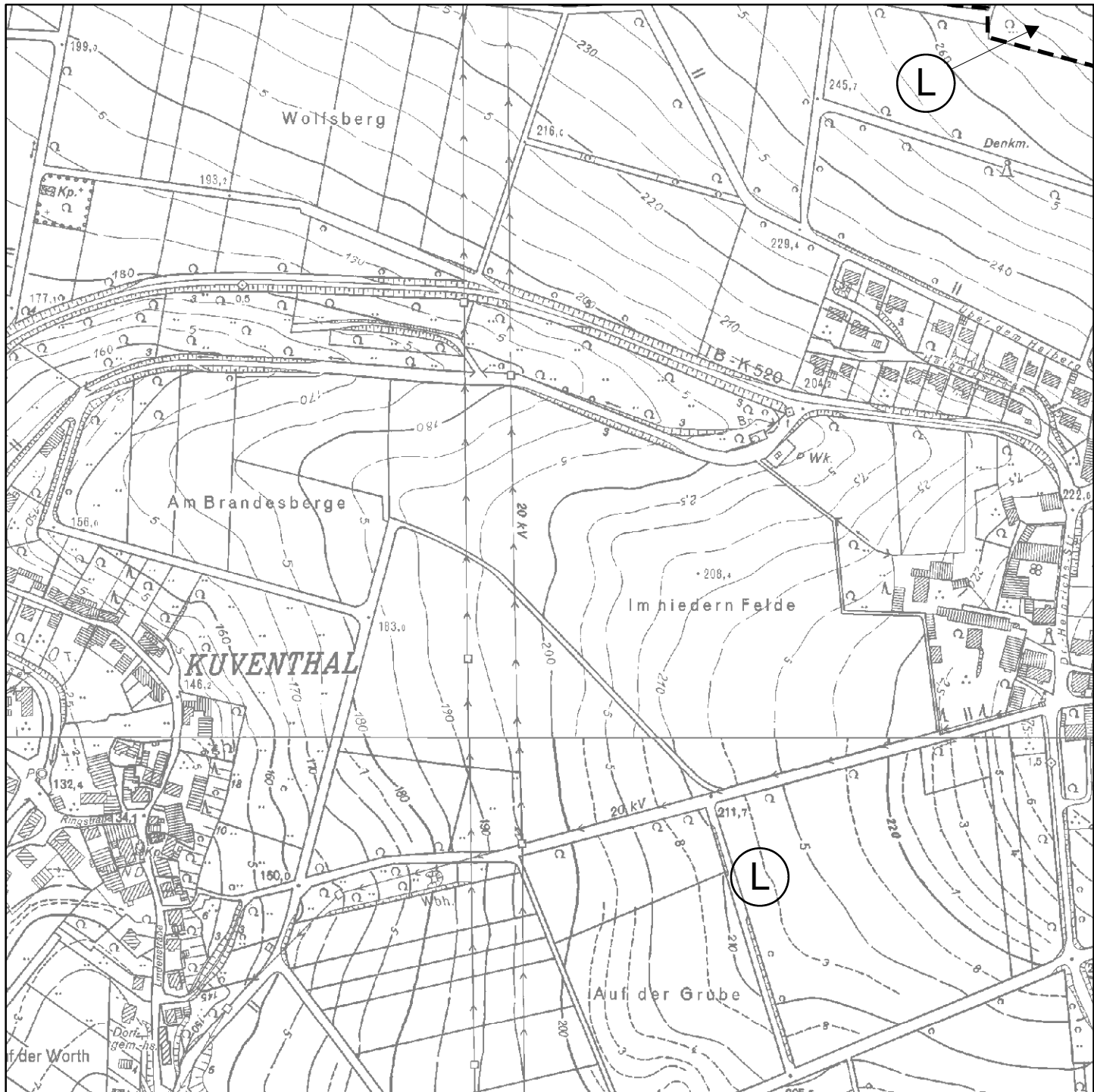

Quelle: Auszug aus den Geobasisdaten der Niedersächsischen Vermessungs- und Katasterverwaltung

 Landschaftsschutzgebiet

Verordnung vom 24.09.2010

Bei Darstellung der Grenzen durch Linien verläuft die tatsächliche Grenze in der Mitte der verwandten Symbole (Striche, Punkte).

Landschaftsschutzgebiet "Hube, Greener Wald und Luhberg"

Karte 16 von 42
zur Verordnung
Maßstab 1 : 5.000

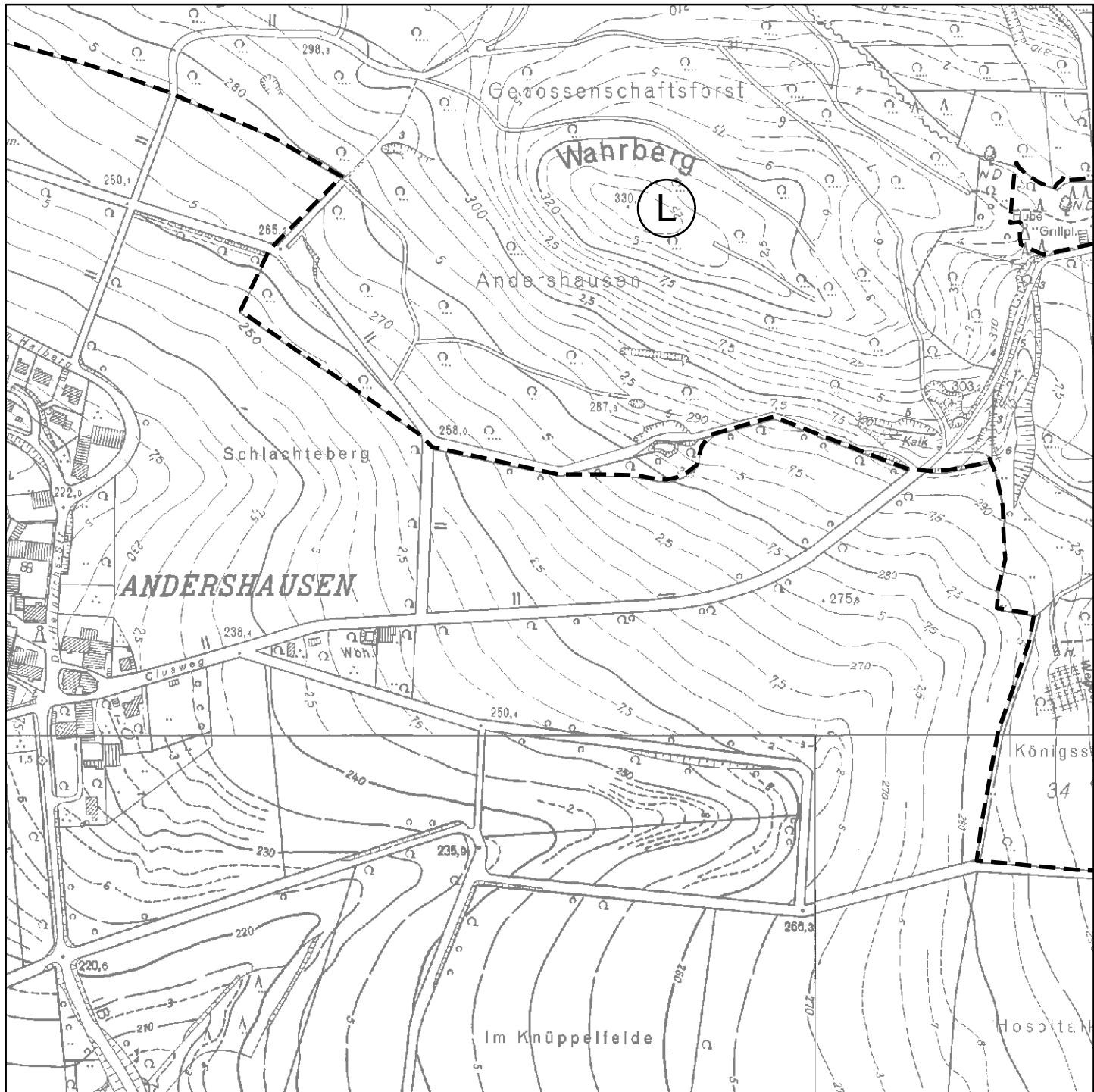

Quelle: Auszug aus den Geobasisdaten der Niedersächsischen Vermessungs- und Katasterverwaltung

 Landschaftsschutzgebiet

Verordnung vom 24.09.2010

Bei Darstellung der Grenzen durch Linien verläuft die tatsächliche Grenze in der Mitte der verwandten Symbole (Striche, Punkte).

Landschaftsschutzgebiet "Hube, Greener Wald und Luhberg"

Karte 17 von 42
zur Verordnung
Maßstab 1 : 5.000

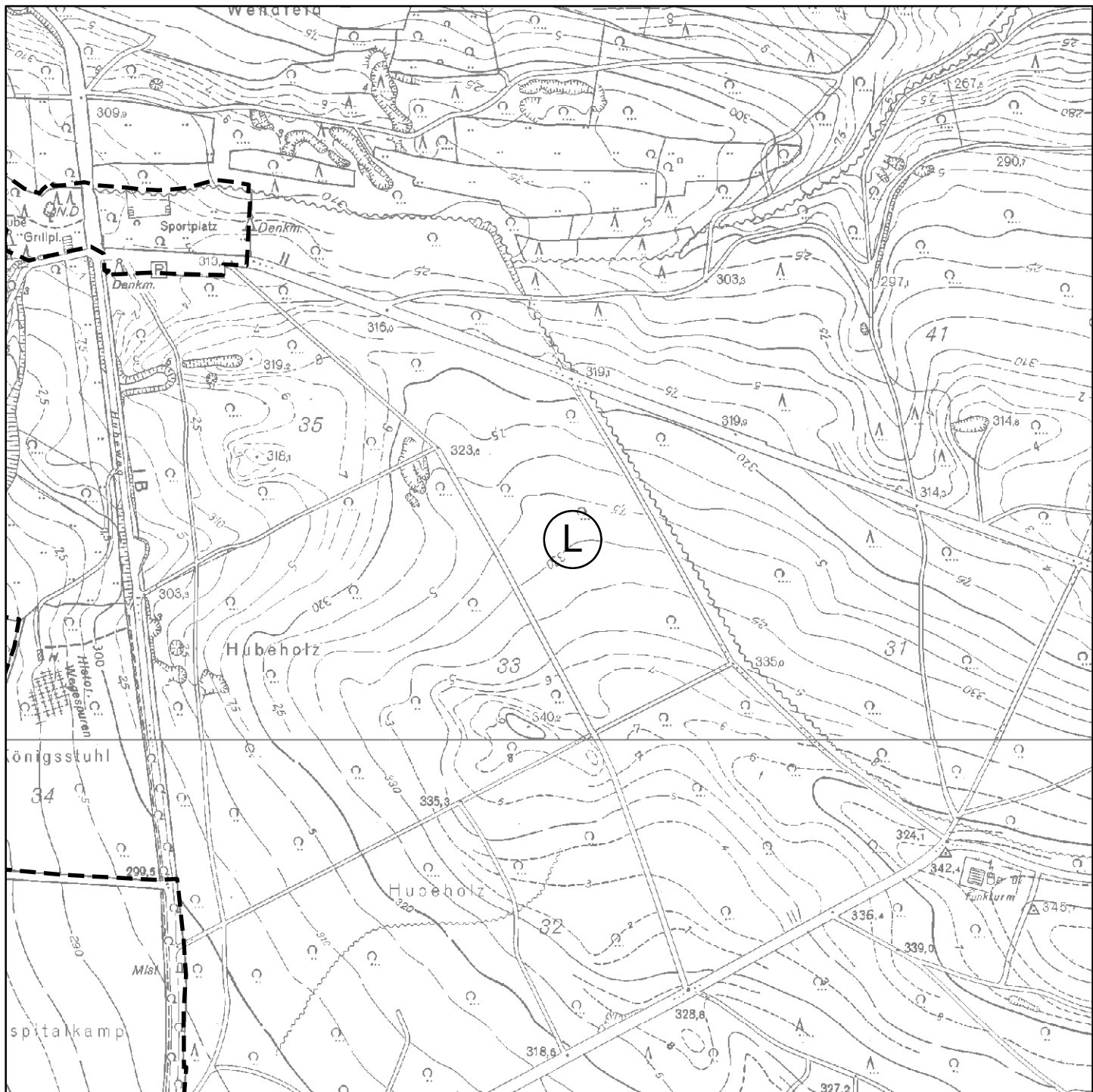

Quelle: Auszug aus den Geobasisdaten der Niedersächsischen Vermessungs- und Katasterverwaltung

 Landschaftsschutzgebiet

Verordnung vom 24.09.2010



Bei Darstellung der Grenzen durch Linien verläuft die tatsächliche Grenze in der Mitte der verwandten Symbole (Striche, Punkte).

Landschaftsschutzgebiet "Hube, Greener Wald und Luhberg"

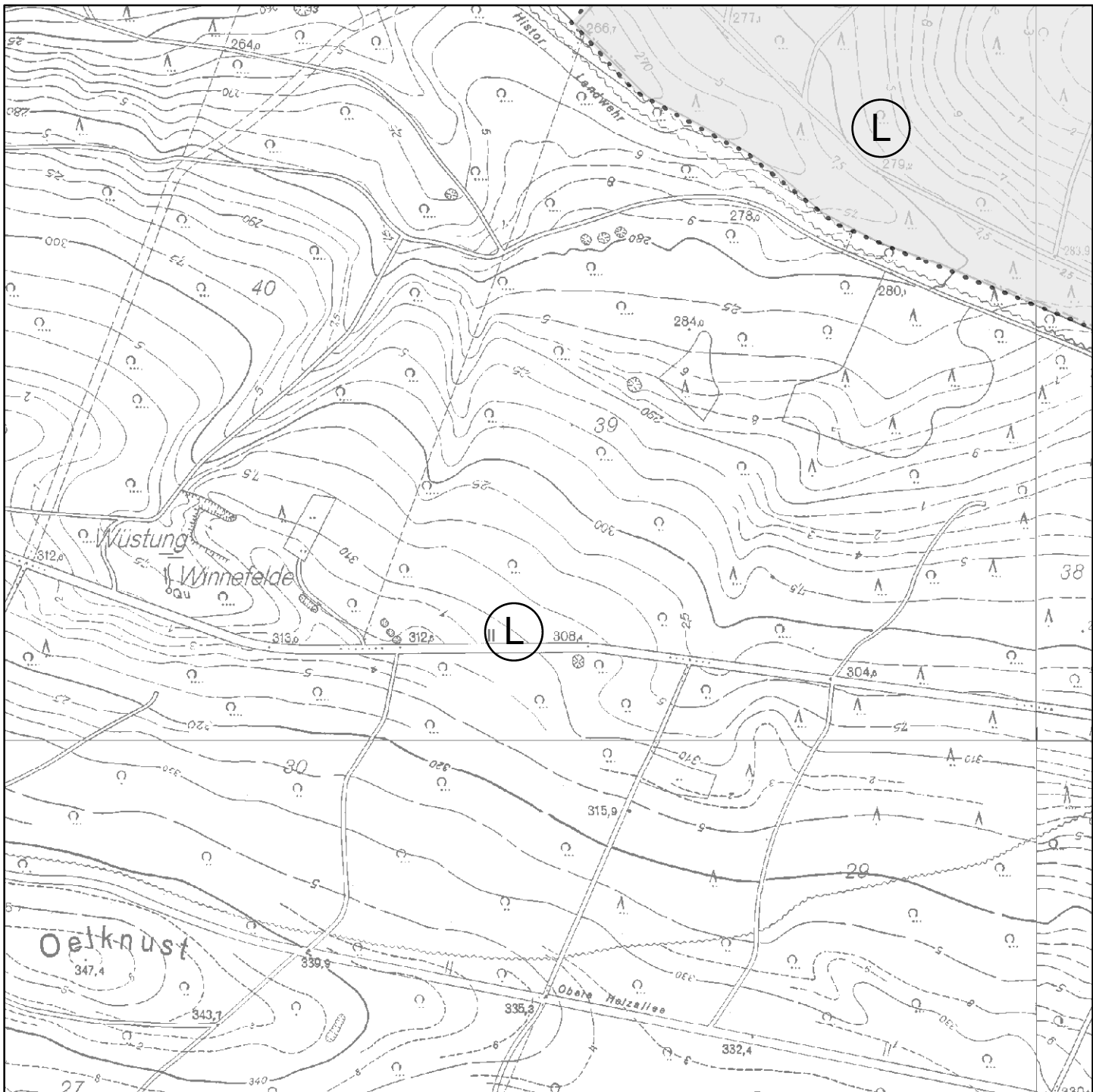
Karte 18 von 42
zur Verordnung
Maßstab 1 : 5.000



Quelle: Auszug aus den Geobasisdaten der Niedersächsischen Vermessungs- und Katasterverwaltung

-  Landschaftsschutzgebiet
-  FFH-Gebiet 169 (Teilfläche)

Verordnung vom 24.09.2010



Bei Darstellung der Grenzen durch Linien verläuft die tatsächliche Grenze in der Mitte der verwandten Symbole (Striche, Punkte).

Landschaftsschutzgebiet "Hube, Greener Wald und Luhberg"

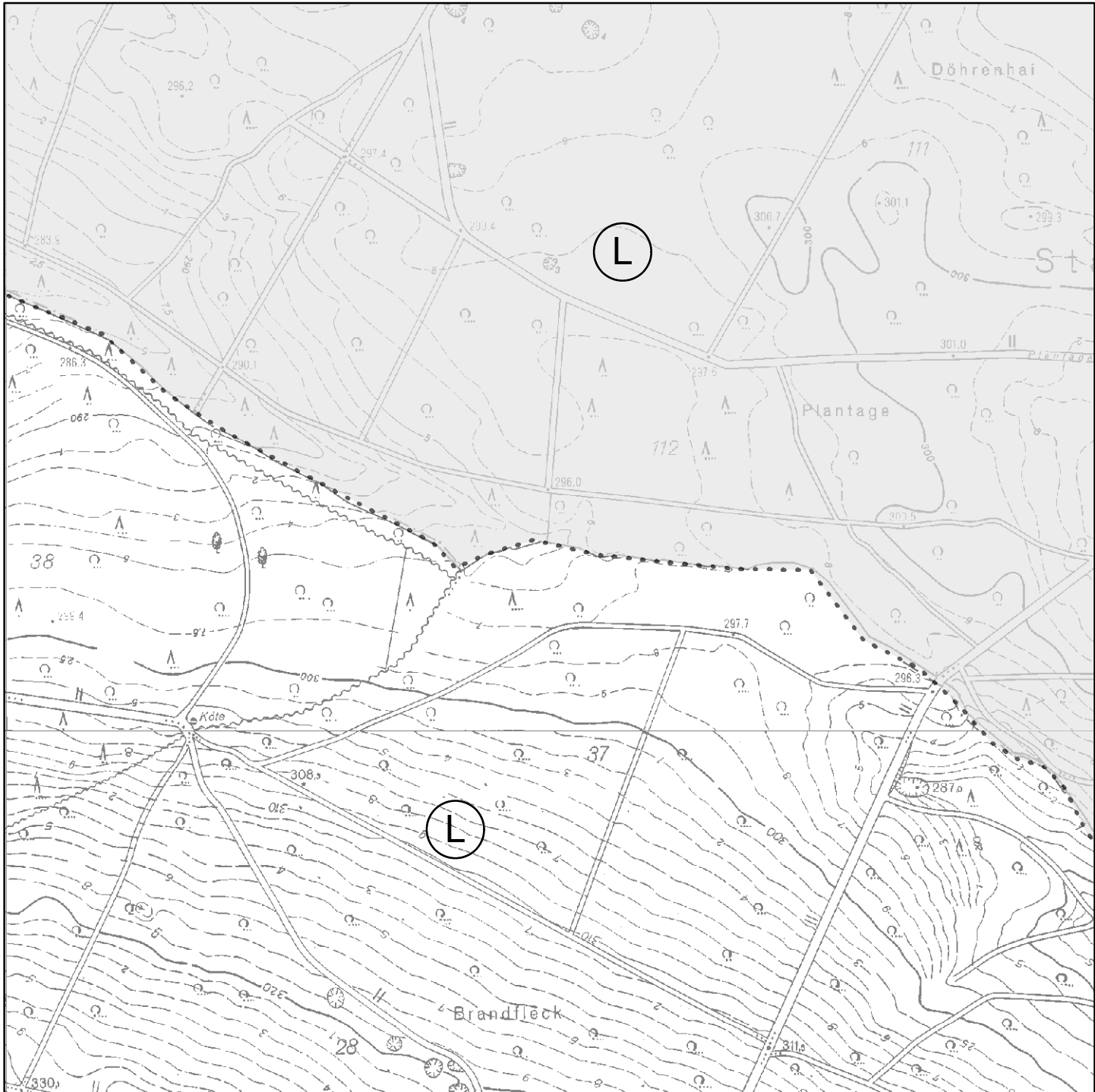
Karte 19 von 42
zur Verordnung
Maßstab 1 : 5.000

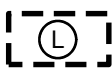

Quelle: Auszug aus den Geobasisdaten der Niedersächsischen Vermessungs- und Katasterverwaltung

-  Landschaftsschutzgebiet
-  FFH-Gebiet 169 (Teilfläche)

Verordnung vom 24.09.2010



Bei Darstellung der Grenzen durch Linien verläuft die tatsächliche Grenze in der Mitte der verwandten Symbole (Striche, Punkte).

Landschaftsschutzgebiet "Hube, Greener Wald und Luhberg"

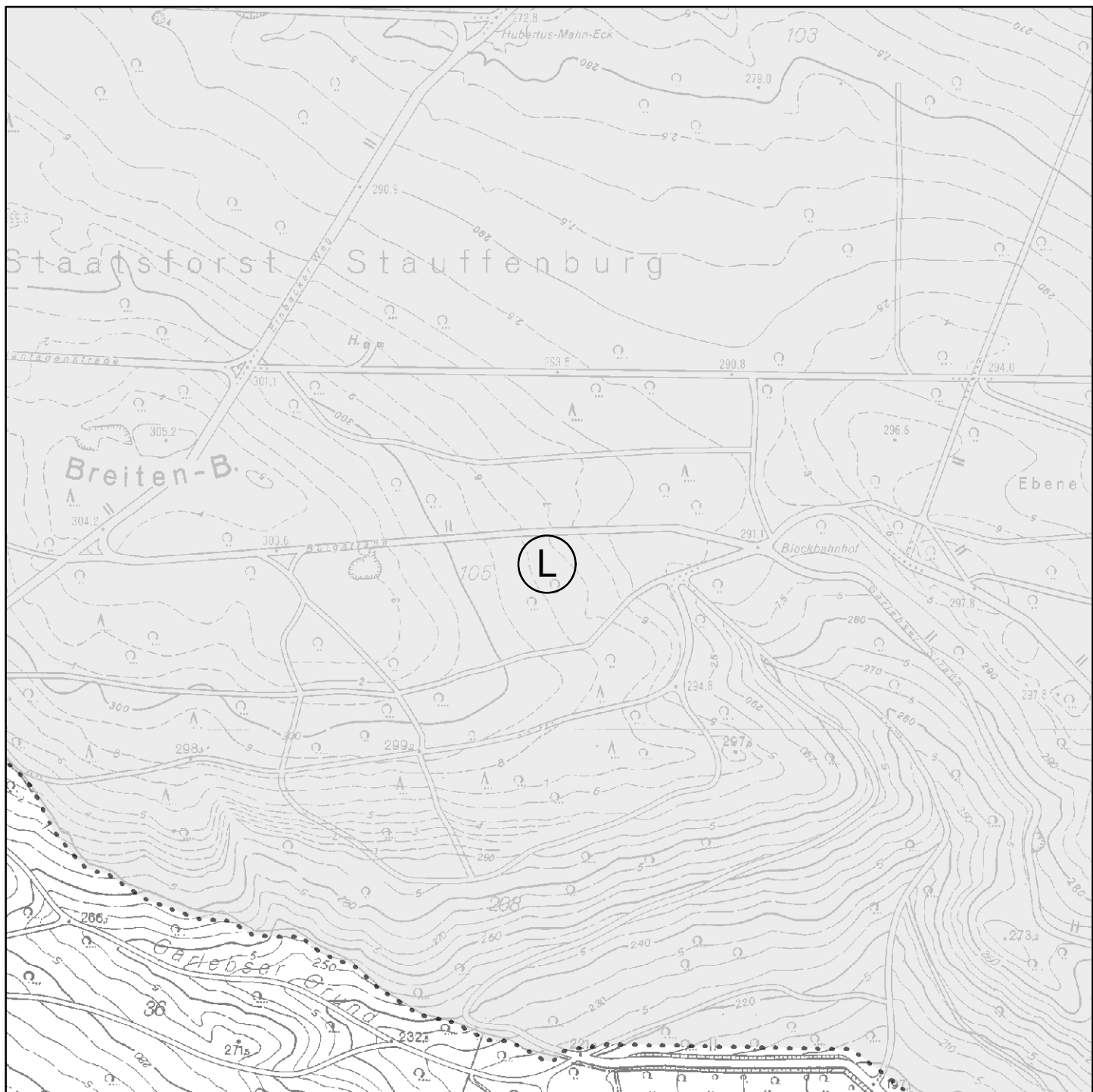
Karte 20 von 42
zur Verordnung
Maßstab 1 : 5.000



Quelle: Auszug aus den Geobasisdaten der Niedersächsischen Vermessungs- und Katasterverwaltung

-  Landschaftsschutzgebiet
-  FFH-Gebiet 169 (Teilfläche)

Verordnung vom 24.09.2010



Bei Darstellung der Grenzen durch Linien verläuft die tatsächliche Grenze in der Mitte der verwandten Symbole (Striche, Punkte).

Landschaftsschutzgebiet "Hube, Greener Wald und Luhberg"

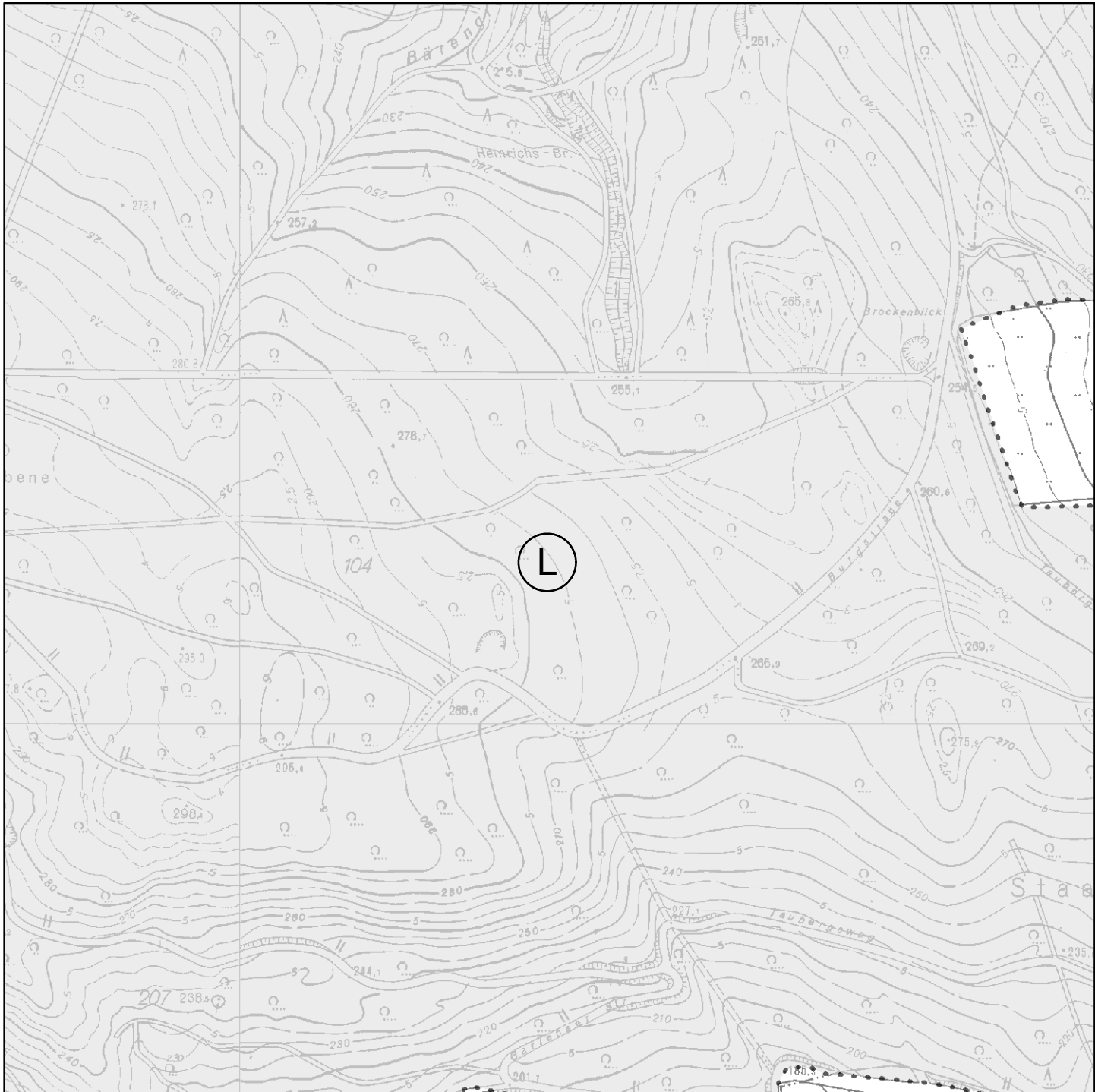
Karte 21 von 42
zur Verordnung
Maßstab 1 : 5.000

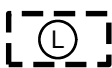

Quelle: Auszug aus den Geobasisdaten der Niedersächsischen Vermessungs- und Katasterverwaltung

-  Landschaftsschutzgebiet
-  FFH-Gebiet 169 (Teilfläche)

Verordnung vom 24.09.2010



Bei Darstellung der Grenzen durch Linien verläuft die tatsächliche Grenze in der Mitte der verwandten Symbole (Striche, Punkte).

Landschaftsschutzgebiet "Hube, Greener Wald und Luhberg"

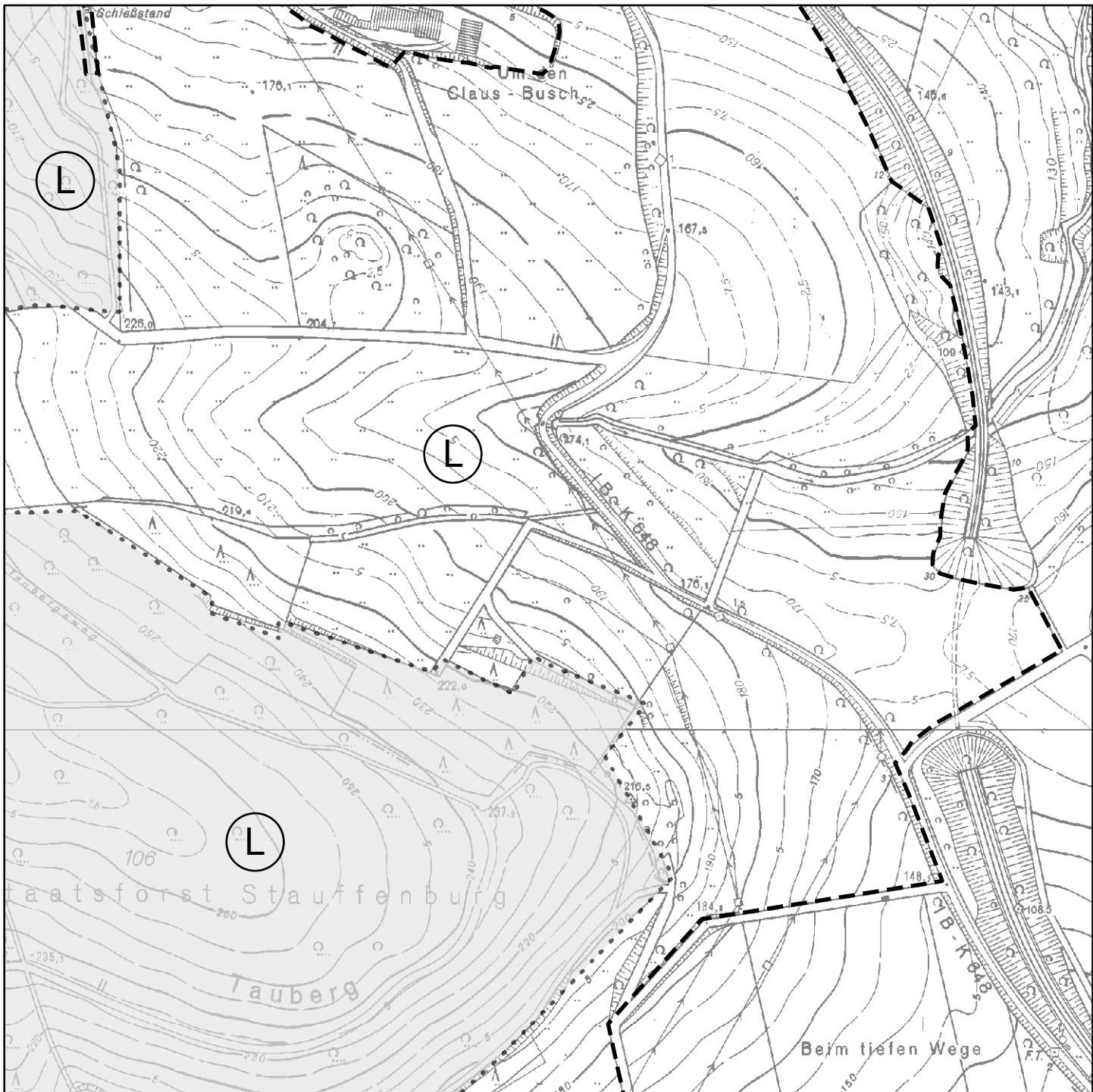
Karte 22 von 42
zur Verordnung
Maßstab 1 : 5.000

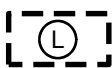

Quelle: Auszug aus den Geobasisdaten der Niedersächsischen Vermessungs- und Katasterverwaltung

-  Landschaftsschutzgebiet
-  FFH-Gebiet 169 (Teilfläche)

Verordnung vom 24.09.2010

Bei Darstellung der Grenzen durch Linien verläuft die tatsächliche Grenze in der Mitte der verwandten Symbole (Striche, Punkte).

Landschaftsschutzgebiet "Hube, Greener Wald und Luhberg"

Karte 23 von 42
zur Verordnung
Maßstab 1 : 5.000

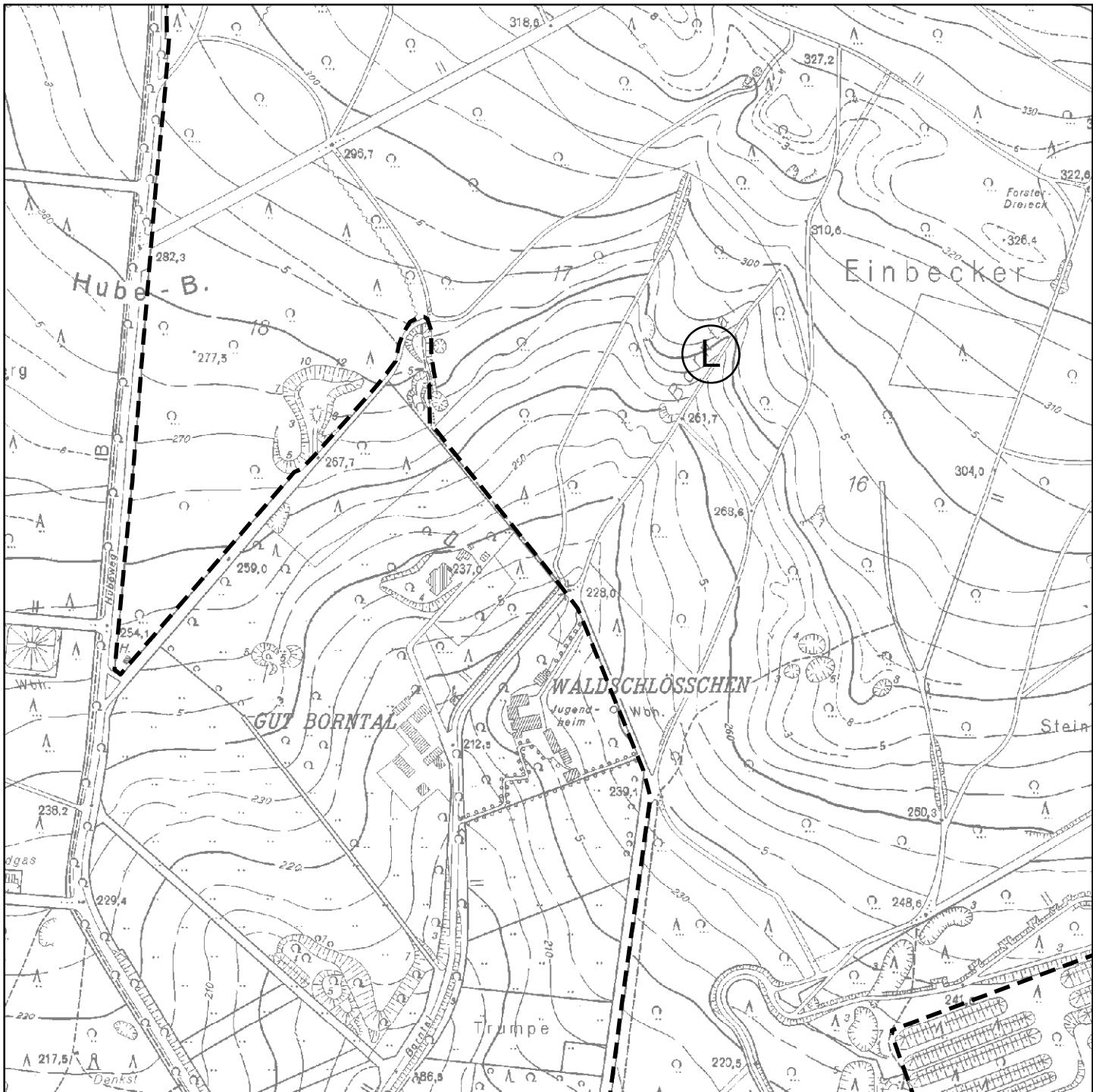

Quelle: Auszug aus den Geobasisdaten der Niedersächsischen Vermessungs- und Katasterverwaltung

 Landschaftsschutzgebiet

Verordnung vom 24.09.2010

Bei Darstellung der Grenzen durch Linien verläuft die tatsächliche Grenze in der Mitte der verwandten Symbole (Striche, Punkte).

Landschaftsschutzgebiet "Hube, Greener Wald und Luhberg"

Karte 24 von 42
zur Verordnung
Maßstab 1 : 5.000

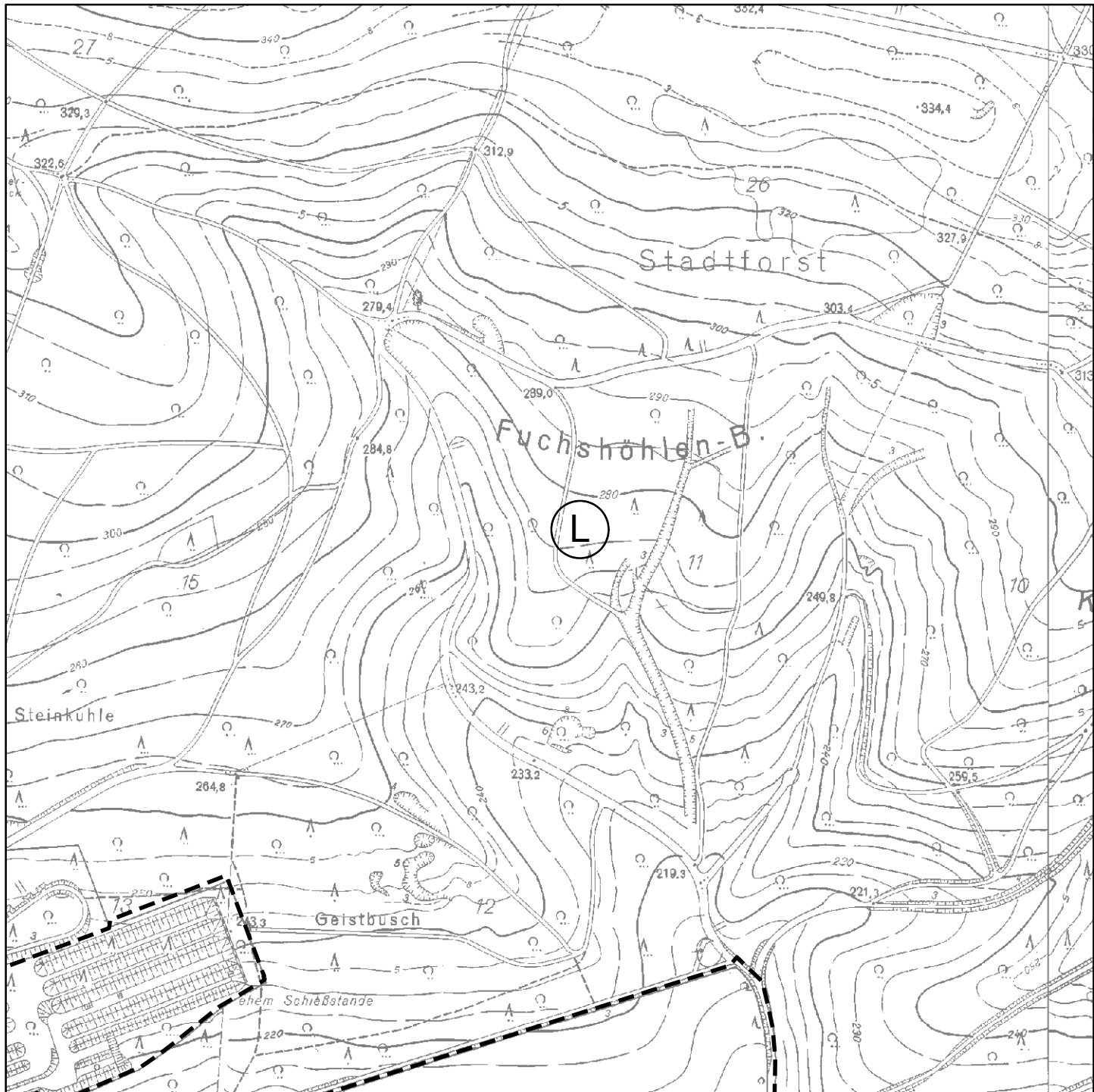

Quelle: Auszug aus den Geobasisdaten der Niedersächsischen Vermessungs- und Katasterverwaltung

 Landschaftsschutzgebiet

Verordnung vom 24.09.2010

Bei Darstellung der Grenzen durch Linien verläuft die tatsächliche Grenze in der Mitte der verwandten Symbole (Striche, Punkte).

Landschaftsschutzgebiet "Hube, Greener Wald und Luhberg"

Karte 25 von 42
zur Verordnung
Maßstab 1 : 5.000

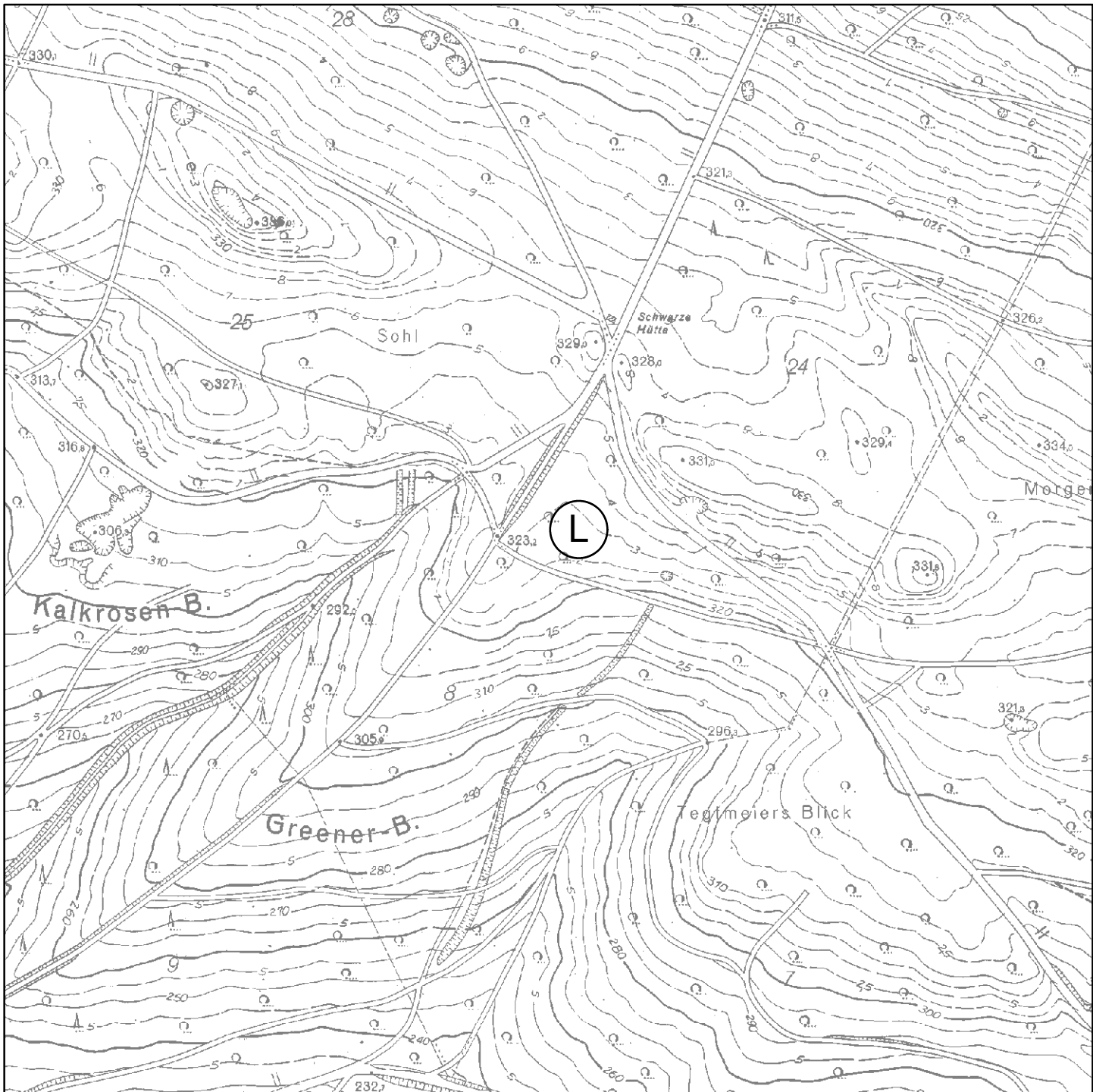

Quelle: Auszug aus den Geobasisdaten der Niedersächsischen Vermessungs- und Katasterverwaltung

 Landschaftsschutzgebiet

Verordnung vom 24.09.2010



Bei Darstellung der Grenzen durch Linien verläuft die tatsächliche Grenze in der Mitte der verwandten Symbole (Striche, Punkte).

Landschaftsschutzgebiet "Hube, Greener Wald und Luhberg"

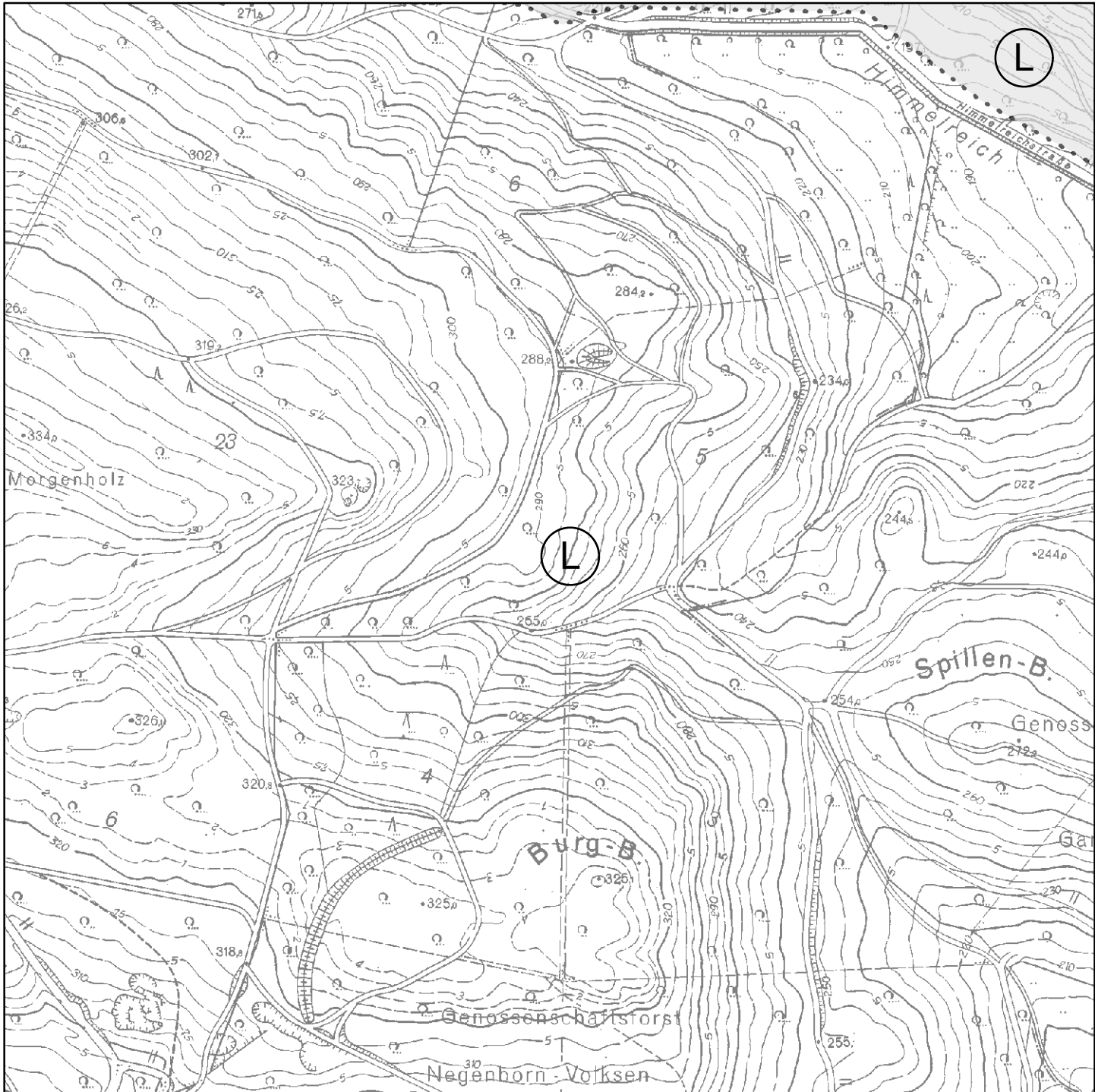
Karte 26 von 42
zur Verordnung
Maßstab 1 : 5.000



Quelle: Auszug aus den Geobasisdaten der Niedersächsischen Vermessungs- und Katasterverwaltung

-  Landschaftsschutzgebiet
-  FFH-Gebiet 169 (Teilfläche)

Verordnung vom 24.09.2010



Bei Darstellung der Grenzen durch Linien verläuft die tatsächliche Grenze in der Mitte der verwandten Symbole (Striche, Punkte).

Landschaftsschutzgebiet "Hube, Greener Wald und Luhberg"

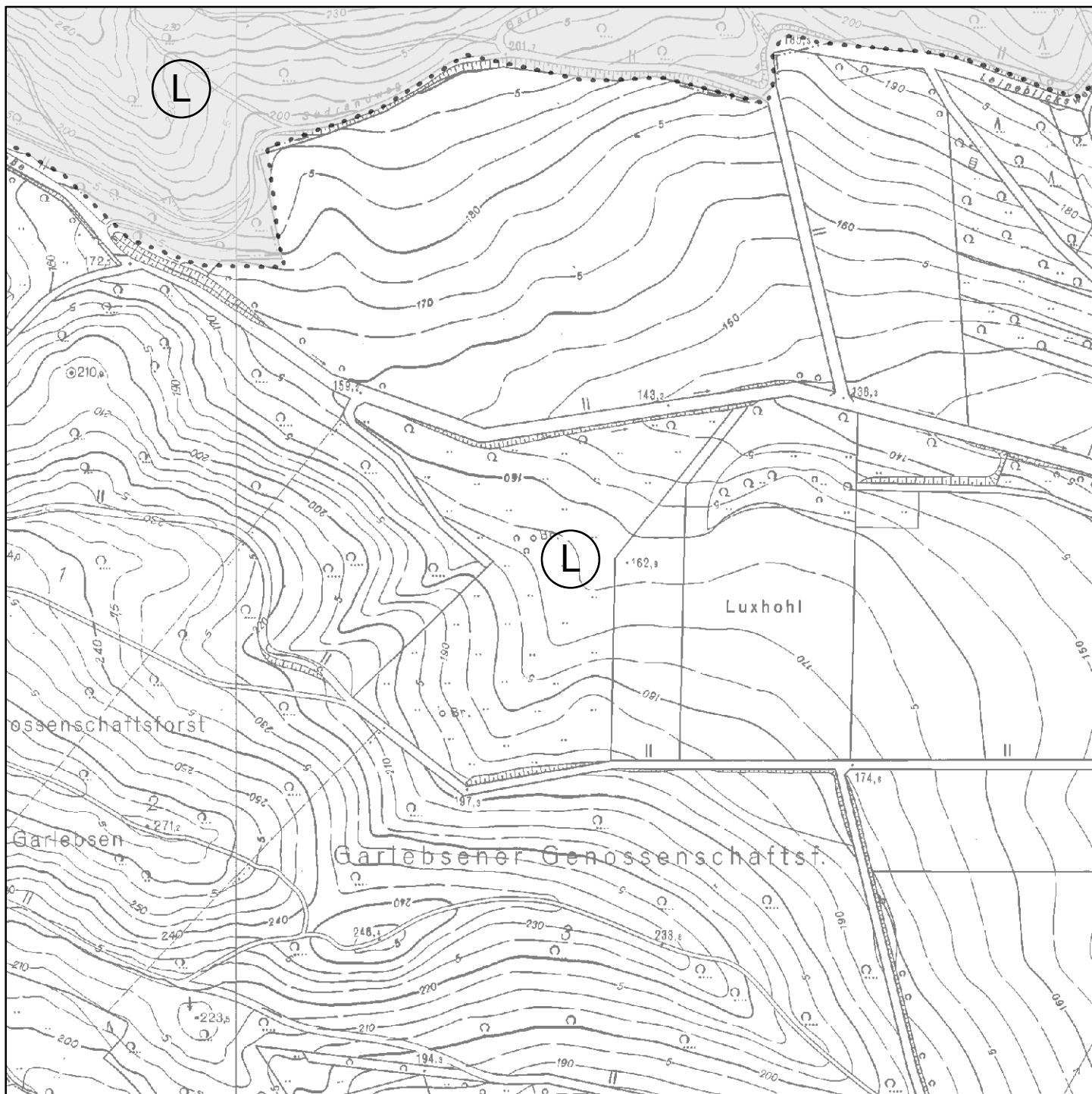
Karte 27 von 42
zur Verordnung
Maßstab 1 : 5.000



Quelle: Auszug aus den Geobasisdaten der Niedersächsischen Vermessungs- und Katasterverwaltung

-  Landschaftsschutzgebiet
-  FFH-Gebiet 169 (Teilfläche)

Verordnung vom 24.09.2010



Bei Darstellung der Grenzen durch Linien verläuft die tatsächliche Grenze in der Mitte der verwandten Symbole (Striche, Punkte).

Landschaftsschutzgebiet "Hube, Greener Wald und Luhberg"

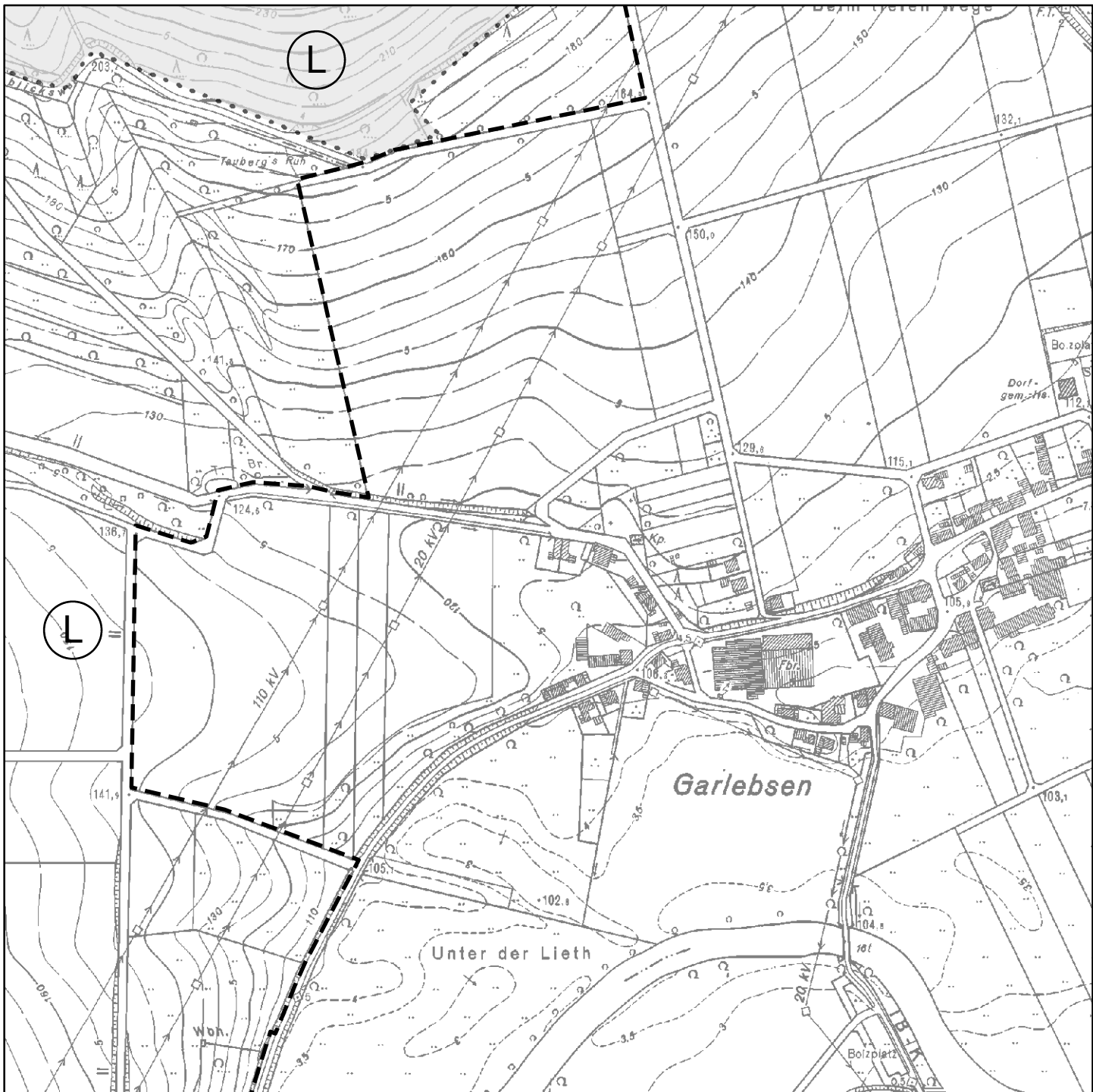
Karte 28 von 42
zur Verordnung
Maßstab 1 : 5.000



Quelle: Auszug aus den Geobasisdaten der Niedersächsischen Vermessungs- und Katasterverwaltung

-  Landschaftsschutzgebiet
-  FFH-Gebiet 169 (Teilfläche)

Verordnung vom 24.09.2010

Bei Darstellung der Grenzen durch Linien verläuft die tatsächliche Grenze in der Mitte der verwandten Symbole (Striche, Punkte).

Landschaftsschutzgebiet "Hube, Greener Wald und Luhberg"

Karte 29 von 42
zur Verordnung
Maßstab 1 : 5.000

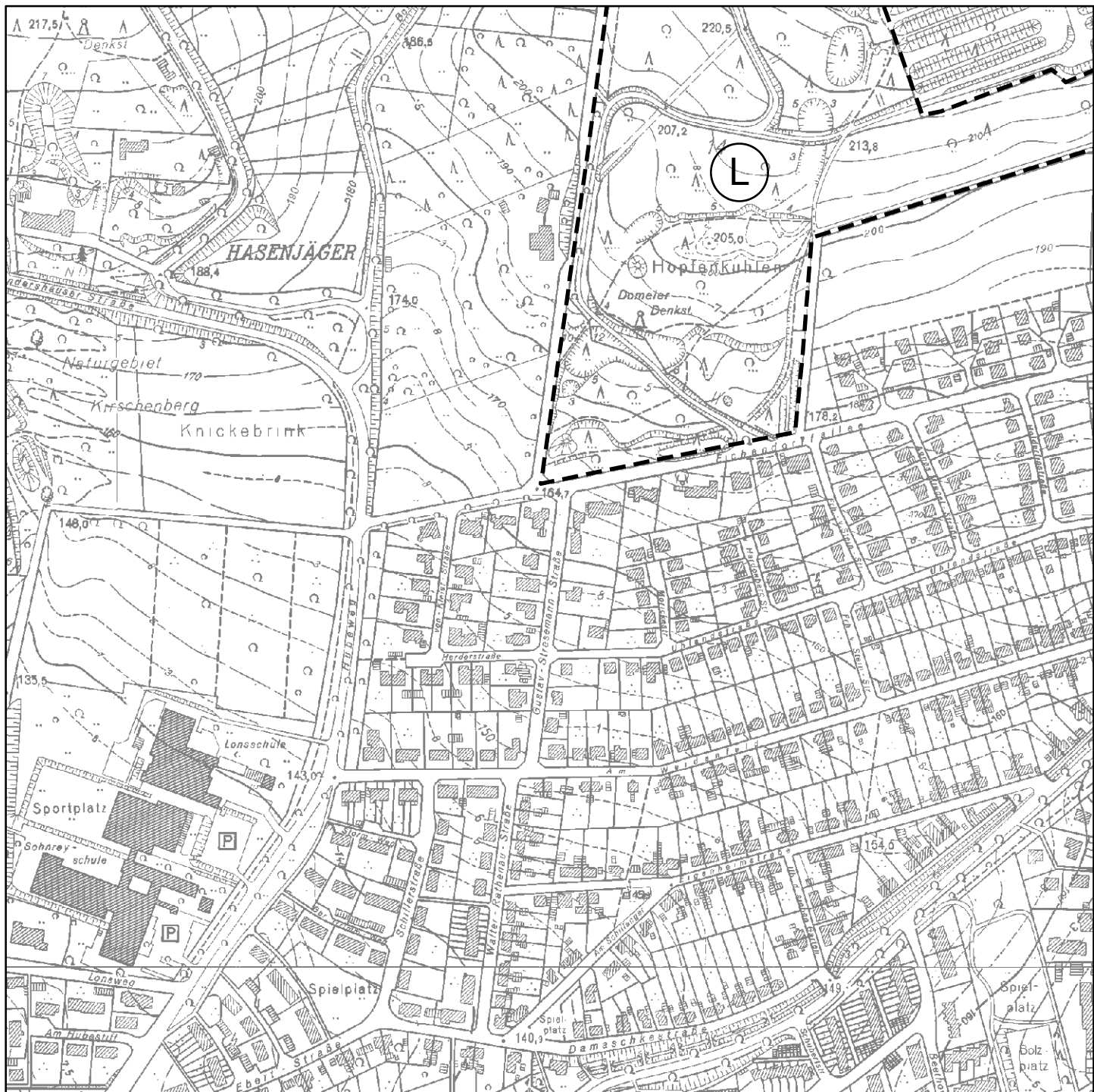

Quelle: Auszug aus den Geobasisdaten der Niedersächsischen Vermessungs- und Katasterverwaltung



Landschaftsschutzgebiet

Verordnung vom 24.09.2010

Bei Darstellung der Grenzen durch Linien verläuft die tatsächliche Grenze in der Mitte der verwandten Symbole (Striche, Punkte).

Landschaftsschutzgebiet "Hube, Greener Wald und Luhberg"

Karte 30 von 42
zur Verordnung
Maßstab 1 : 5.000

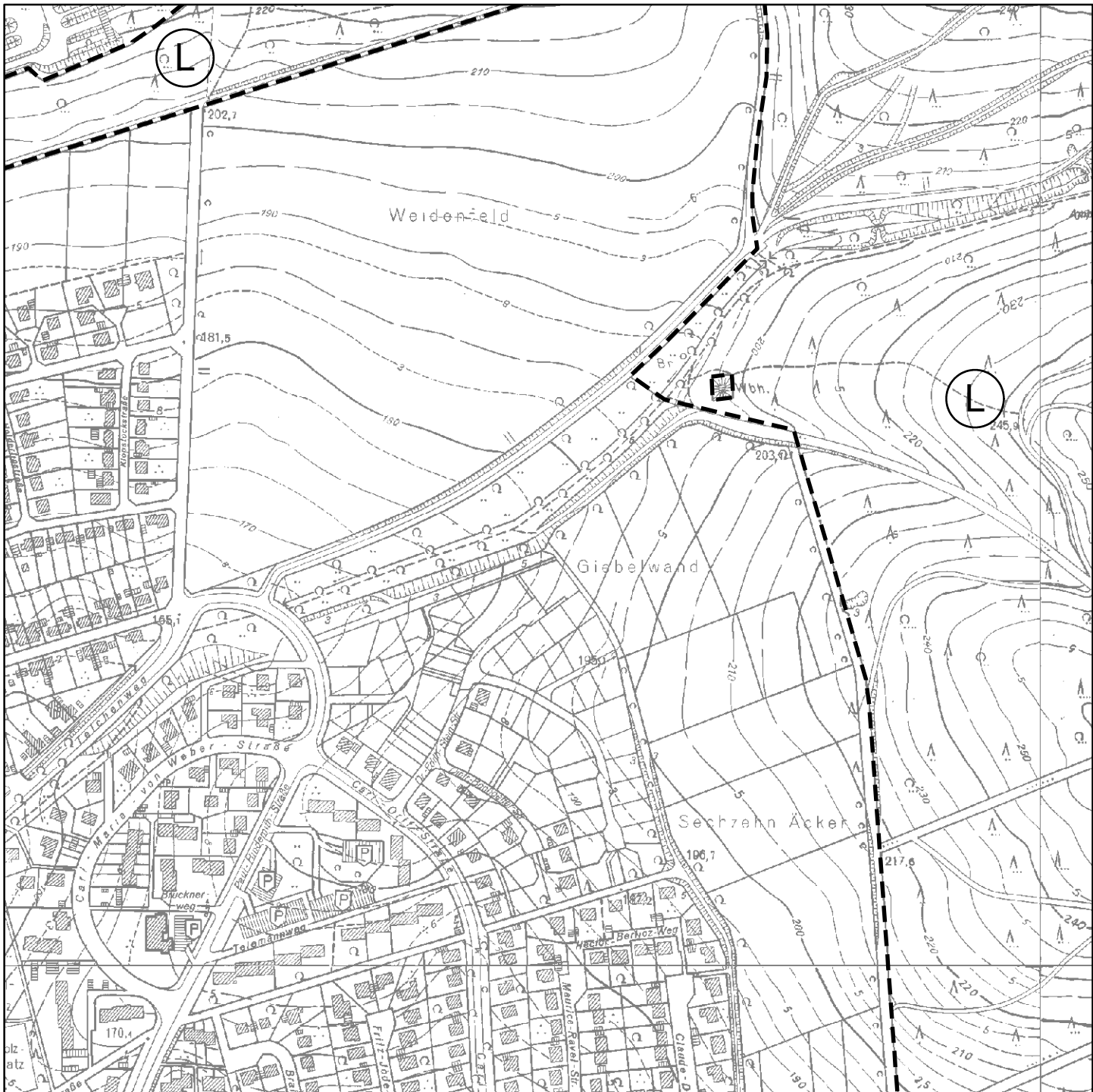

Quelle: Auszug aus den Geobasisdaten der Niedersächsischen Vermessungs- und Katasterverwaltung

 Landschaftsschutzgebiet

Verordnung vom 24.09.2010

Bei Darstellung der Grenzen durch Linien verläuft die tatsächliche Grenze in der Mitte der verwandten Symbole (Striche, Punkte).

Landschaftsschutzgebiet "Hube, Greener Wald und Luhberg"

Karte 31 von 42
zur Verordnung
Maßstab 1 : 5.000

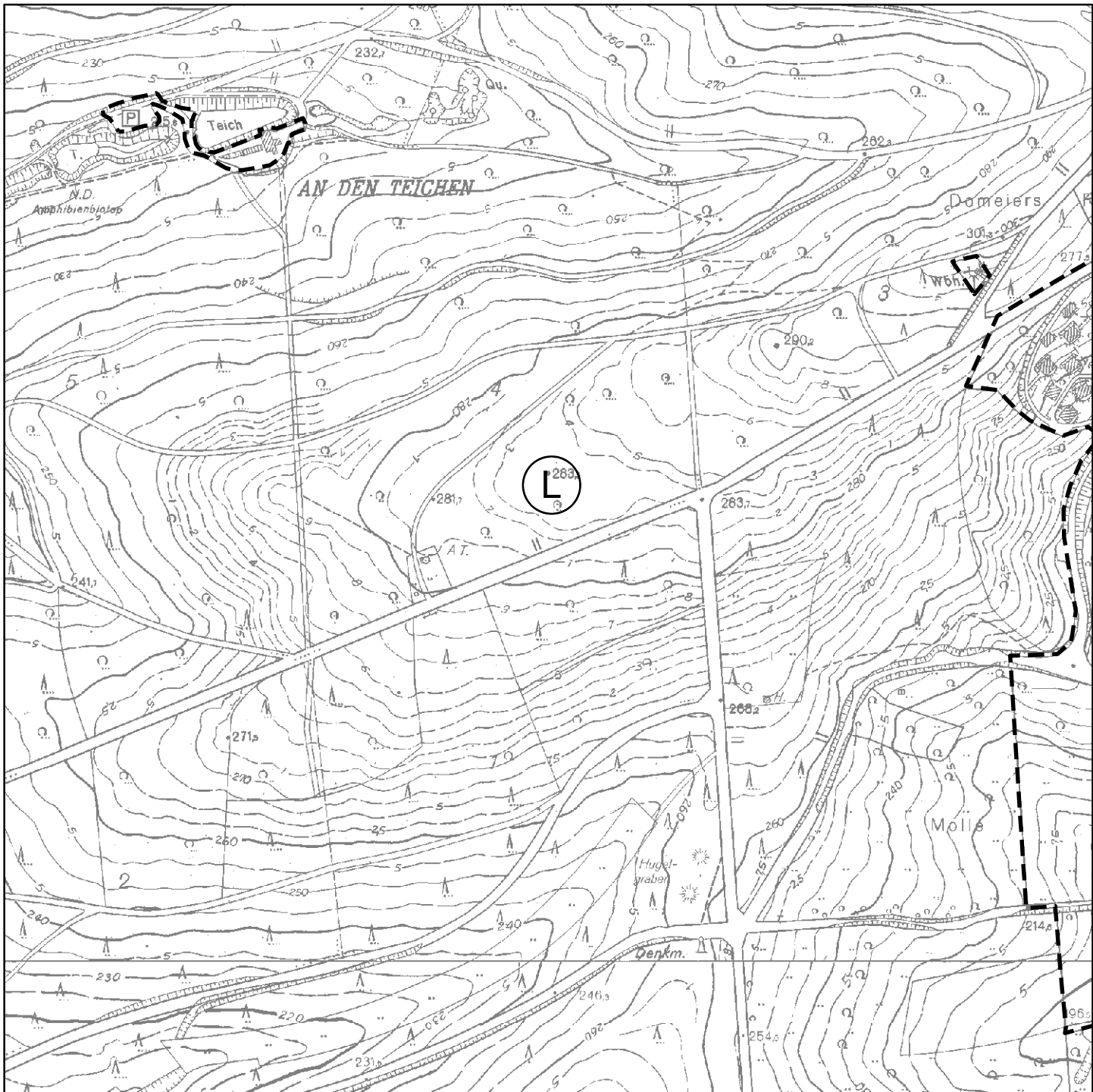

Quelle: Auszug aus den Geobasisdaten der Niedersächsischen Vermessungs- und Katasterverwaltung

 Landschaftsschutzgebiet

Verordnung vom 24.09.2010

Bei Darstellung der Grenzen durch Linien verläuft die tatsächliche Grenze in der Mitte der verwandten Symbole (Striche, Punkte).

Landschaftsschutzgebiet "Hube, Greener Wald und Luhberg"

Karte 32 von 42
zur Verordnung
Maßstab 1 : 5.000

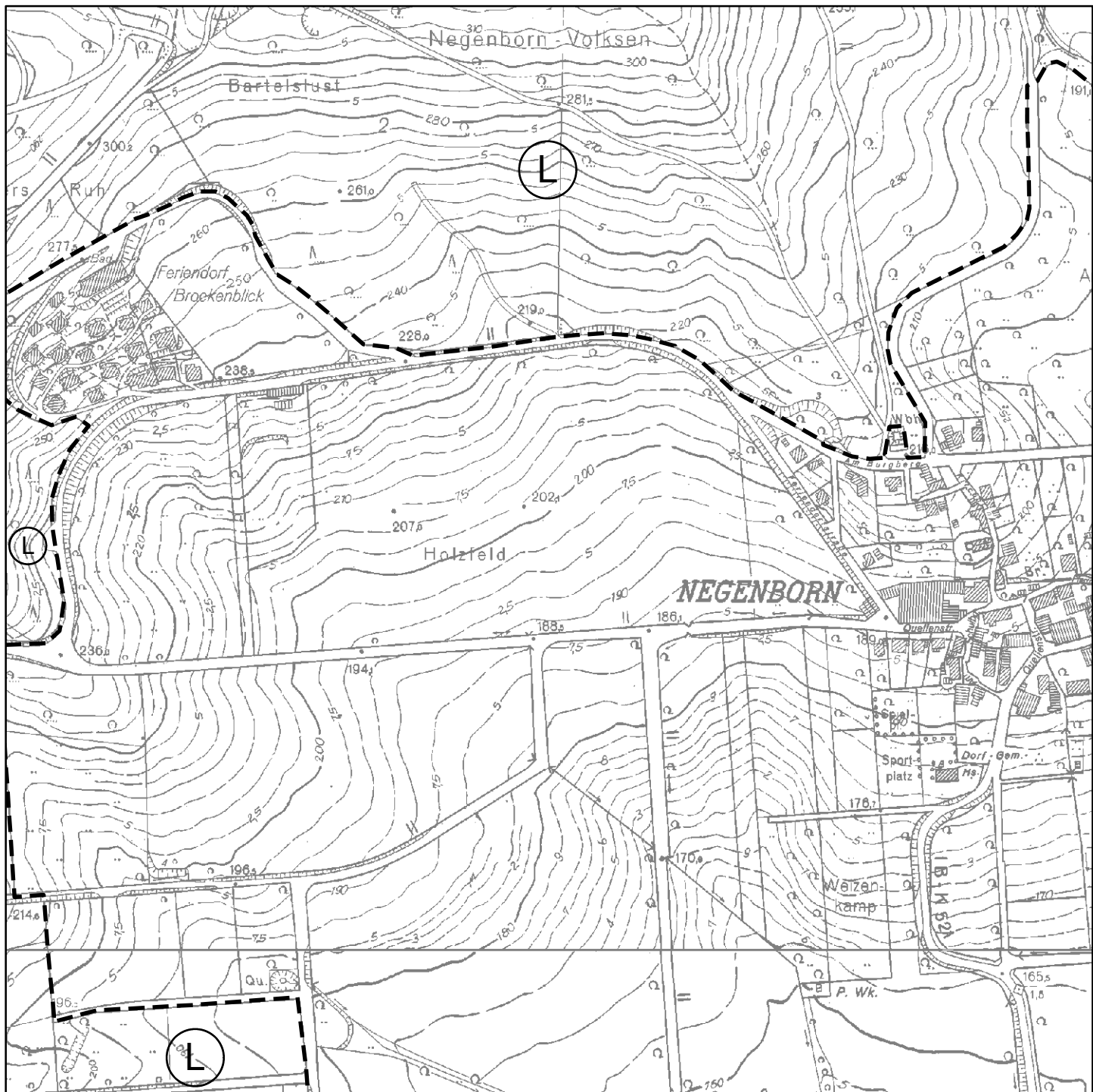

Quelle: Auszug aus den Geobasisdaten der Niedersächsischen Vermessungs- und Katasterverwaltung

 Landschaftsschutzgebiet

Verordnung vom 24.09.2010

Bei Darstellung der Grenzen durch Linien verläuft die tatsächliche Grenze in der Mitte der verwandten Symbole (Striche, Punkte).

Landschaftsschutzgebiet "Hube, Greener Wald und Luhberg"

Karte 33 von 42
zur Verordnung
Maßstab 1 : 5.000

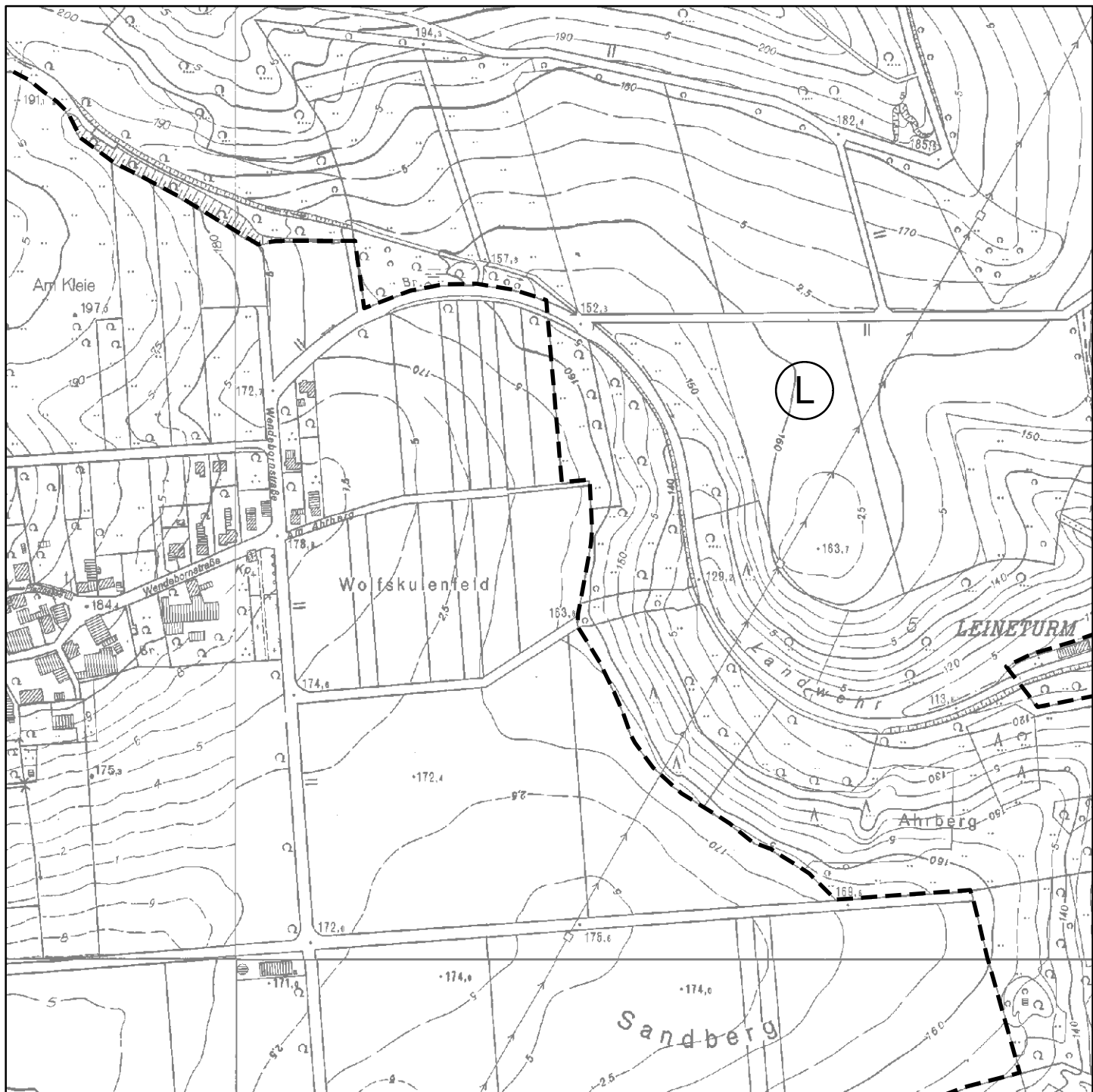

Quelle: Auszug aus den Geobasisdaten der Niedersächsischen Vermessungs- und Katasterverwaltung

 Landschaftsschutzgebiet

Verordnung vom 24.09.2010

Bei Darstellung der Grenzen durch Linien verläuft die tatsächliche Grenze in der Mitte der verwandten Symbole (Striche, Punkte).

Landschaftsschutzgebiet "Hube, Greener Wald und Luhberg"

Karte 34 von 42
zur Verordnung
Maßstab 1 : 5.000

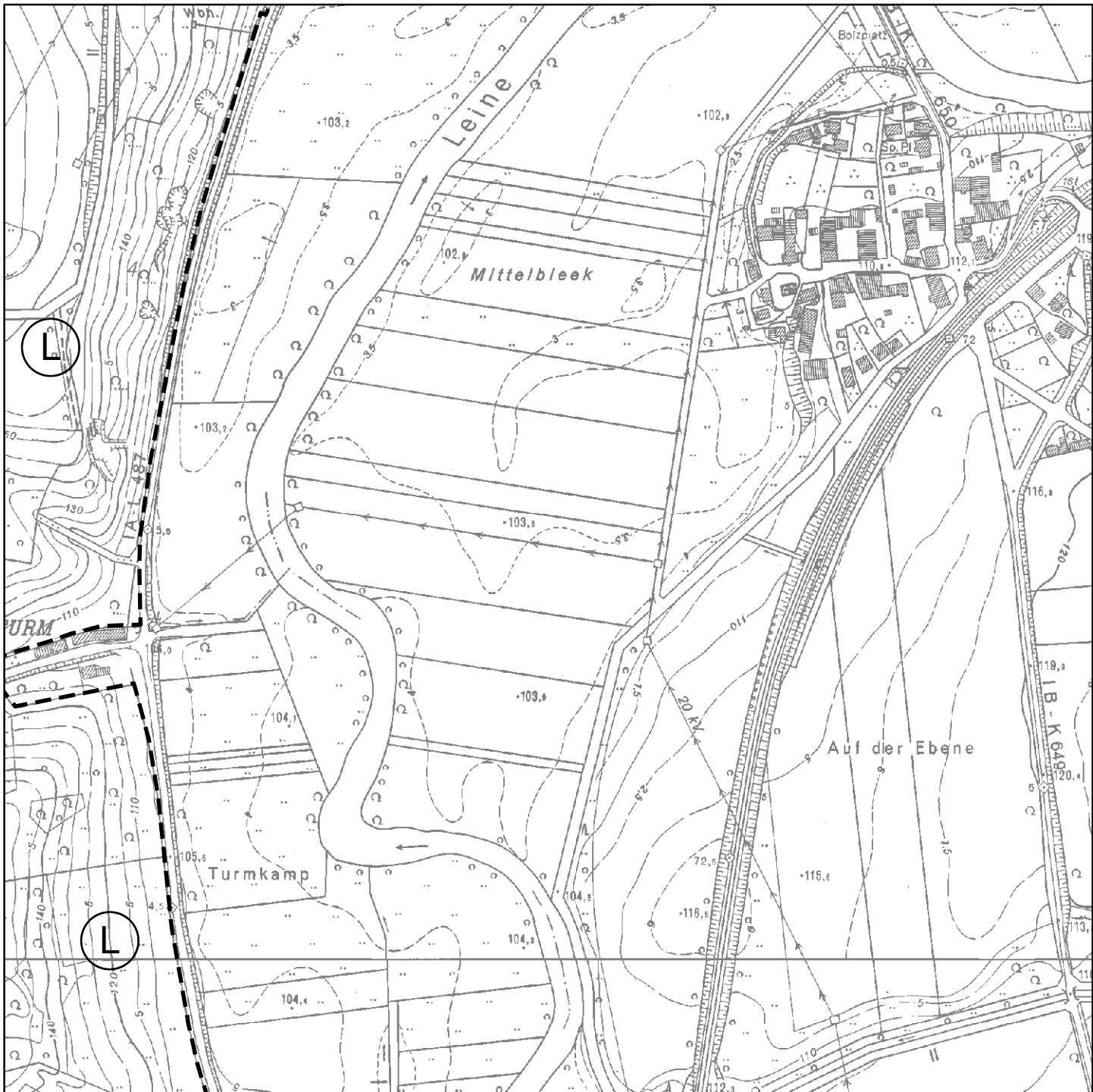

Quelle: Auszug aus den Geobasisdaten der Niedersächsischen Vermessungs- und Katasterverwaltung

 Landschaftsschutzgebiet

Verordnung vom 24.09.2010

Bei Darstellung der Grenzen durch Linien verläuft die tatsächliche Grenze in der Mitte der verwandten Symbole (Striche, Punkte).

Landschaftsschutzgebiet "Hube, Greener Wald und Luhberg"

Karte 35 von 42
zur Verordnung
Maßstab 1 : 5.000



Quelle: Auszug aus den Geobasisdaten der Niedersächsischen Vermessungs- und Katasterverwaltung

 Landschaftsschutzgebiet

Verordnung vom 24.09.2010

Bei Darstellung der Grenzen durch Linien verläuft die tatsächliche Grenze in der Mitte der verwandten Symbole (Striche, Punkte).

Landschaftsschutzgebiet "Hube, Greener Wald und Luhberg"

Karte 36 von 42
zur Verordnung
Maßstab 1 : 5.000

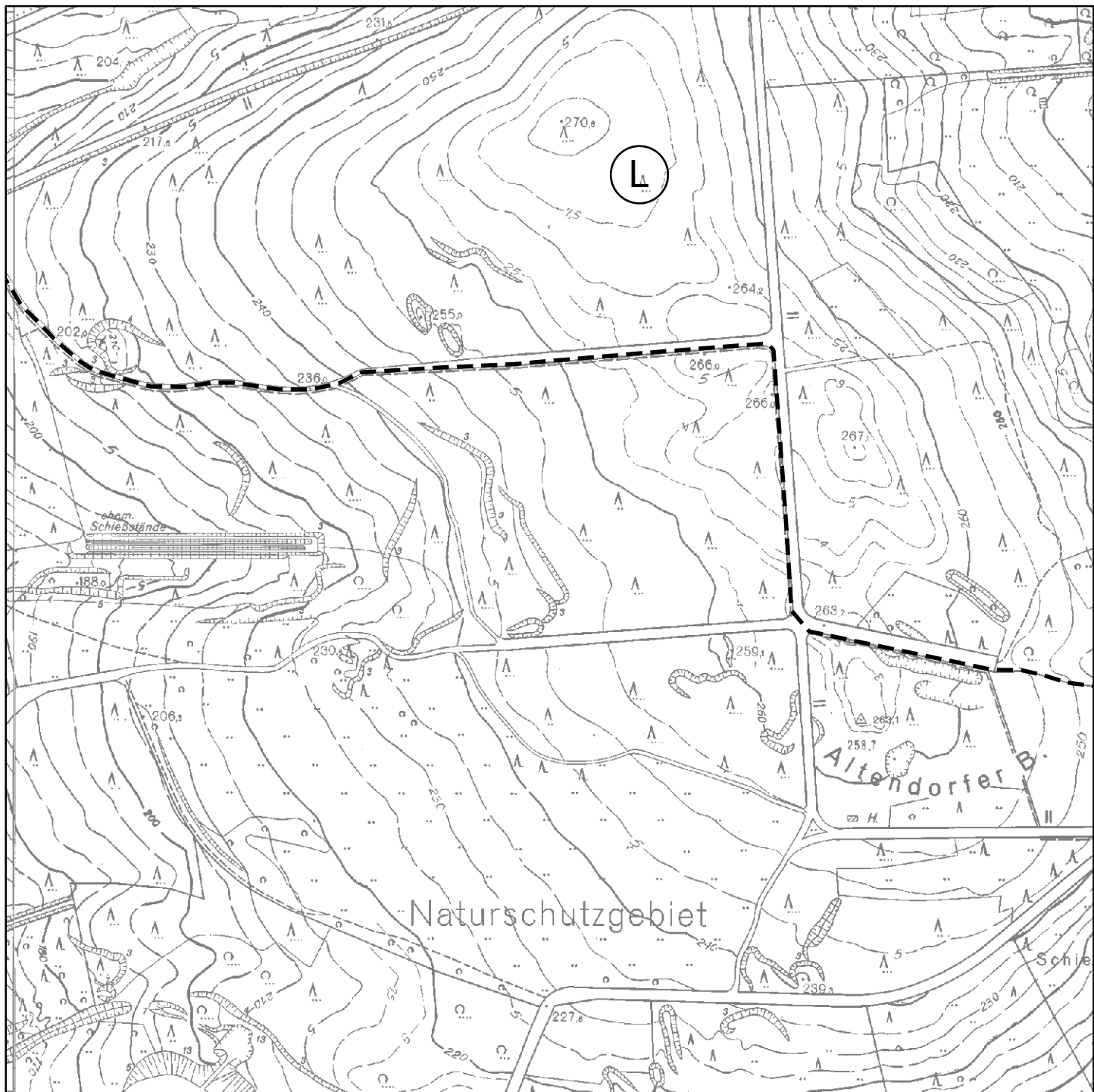

Quelle: Auszug aus den Geobasisdaten der Niedersächsischen Vermessungs- und Katasterverwaltung

 Landschaftsschutzgebiet

Verordnung vom 24.09.2010

Bei Darstellung der Grenzen durch Linien verläuft die tatsächliche Grenze in der Mitte der verwandten Symbole (Striche, Punkte).

Landschaftsschutzgebiet "Hube, Greener Wald und Luhberg"

Karte 37 von 42
zur Verordnung
Maßstab 1 : 5.000

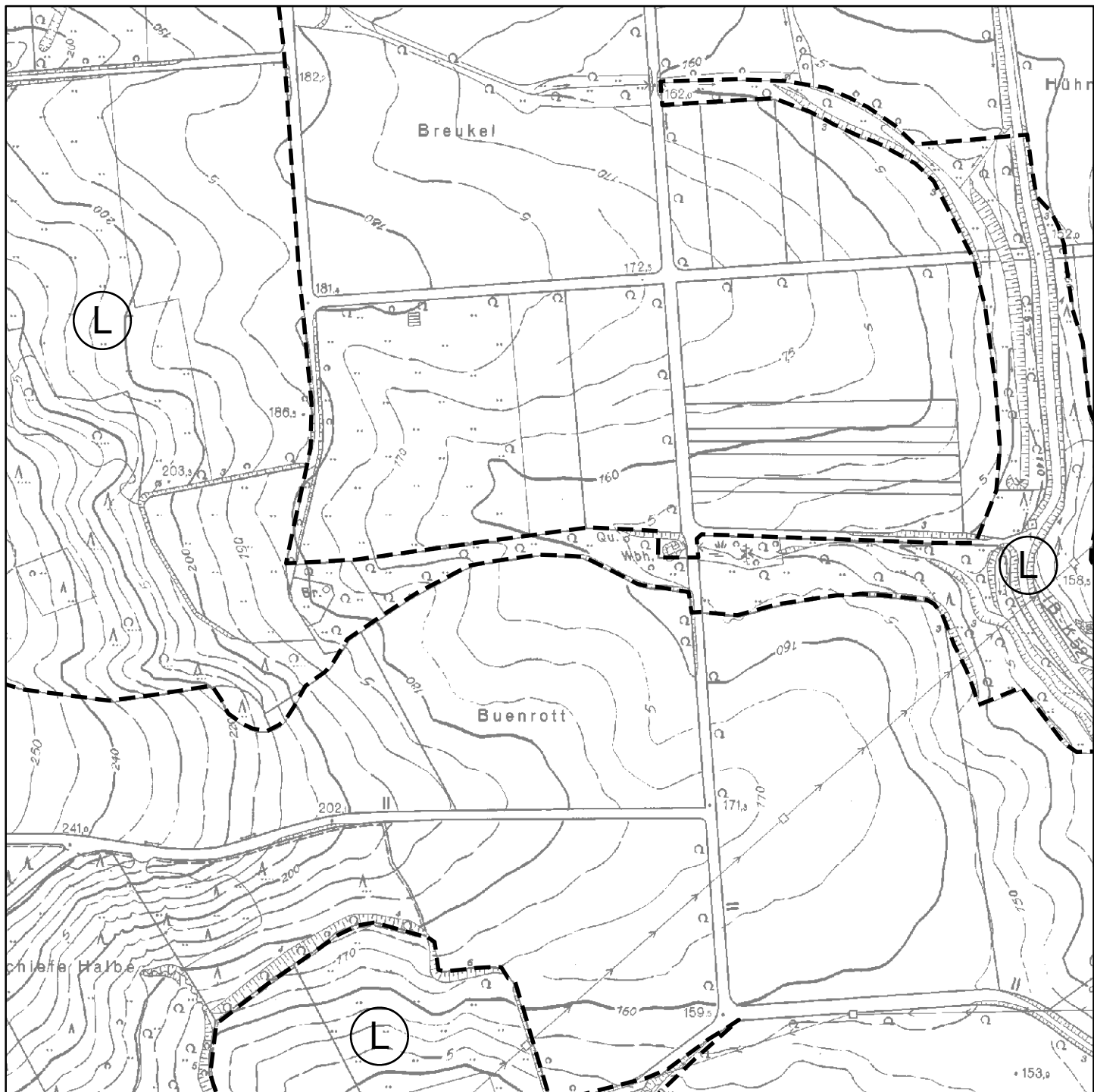

Quelle: Auszug aus den Geobasisdaten der Niedersächsischen Vermessungs- und Katasterverwaltung

 Landschaftsschutzgebiet

Verordnung vom 24.09.2010

Bei Darstellung der Grenzen durch Linien verläuft die tatsächliche Grenze in der Mitte der verwandten Symbole (Striche, Punkte).

Landschaftsschutzgebiet "Hube, Greener Wald und Luhberg"

Karte 38 von 42
zur Verordnung
Maßstab 1 : 5.000

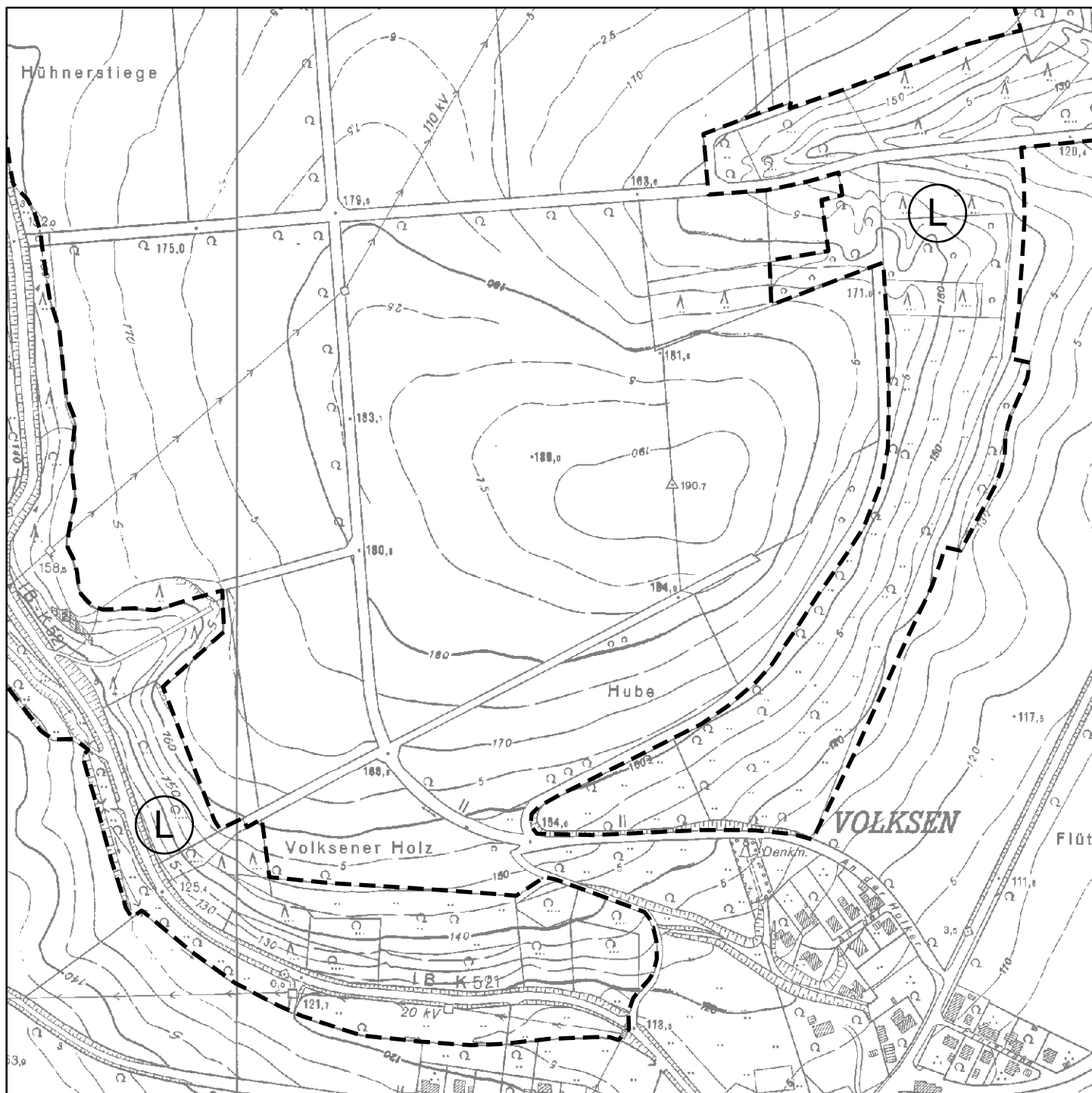

Quelle: Auszug aus den Geobasisdaten der Niedersächsischen Vermessungs- und Katasterverwaltung

 Landschaftsschutzgebiet

Verordnung vom 24.09.2010

Bei Darstellung der Grenzen durch Linien verläuft die tatsächliche Grenze in der Mitte der verwandten Symbole (Striche, Punkte).

Landschaftsschutzgebiet "Hube, Greener Wald und Luhberg"

Karte 39 von 42
zur Verordnung
Maßstab 1 : 5.000



Quelle: Auszug aus den Geobasisdaten der Niedersächsischen Vermessungs- und Katasterverwaltung

 Landschaftsschutzgebiet

Verordnung vom 24.09.2010

Bei Darstellung der Grenzen durch Linien verläuft die tatsächliche Grenze in der Mitte der verwandten Symbole (Striche, Punkte).

Landschaftsschutzgebiet "Hube, Greener Wald und Luhberg"

Karte 40 von 42
zur Verordnung
Maßstab 1 : 5.000



Quelle: Auszug aus den Geobasisdaten der Niedersächsischen Vermessungs- und Katasterverwaltung

 Landschaftsschutzgebiet

Verordnung vom 24.09.2010

Bei Darstellung der Grenzen durch Linien verläuft die tatsächliche Grenze in der Mitte der verwandten Symbole (Striche, Punkte).

Landschaftsschutzgebiet "Hube, Greener Wald und Luhberg"

Karte 41 von 42
zur Verordnung
Maßstab 1 : 5.000



Quelle: Auszug aus den Geobasisdaten der Niedersächsischen Vermessungs- und Katasterverwaltung

 Landschaftsschutzgebiet

Verordnung vom 24.09.2010

Bei Darstellung der Grenzen durch Linien verläuft die tatsächliche Grenze in der Mitte der verwandten Symbole (Striche, Punkte).

Landschaftsschutzgebiet "Hube, Greener Wald und Luhberg"

Karte 42 von 42
zur Verordnung
Maßstab 1 : 5.000



Quelle: Auszug aus den Geobasisdaten der Niedersächsischen Vermessungs- und Katasterverwaltung

 Landschaftsschutzgebiet

Verordnung vom 24.09.2010

Bei Darstellung der Grenzen durch Linien verläuft die tatsächliche Grenze in der Mitte der verwandten Symbole (Striche, Punkte).