

Übersichtskarte zur Verordnung  
vom 02.01.2013 über das  
Naturschutzgebiet

"GILDER MEERBERGSMOOR"

Landkreis Gifhorn  
Samtgemeinde Meinersen  
Gemeinde Müden (Aller)

 Grenze des Naturschutzgebietes  
(Die Innenseite der grauen Linie kennzeichnet die  
Grenze des Naturschutzgebietes)

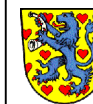
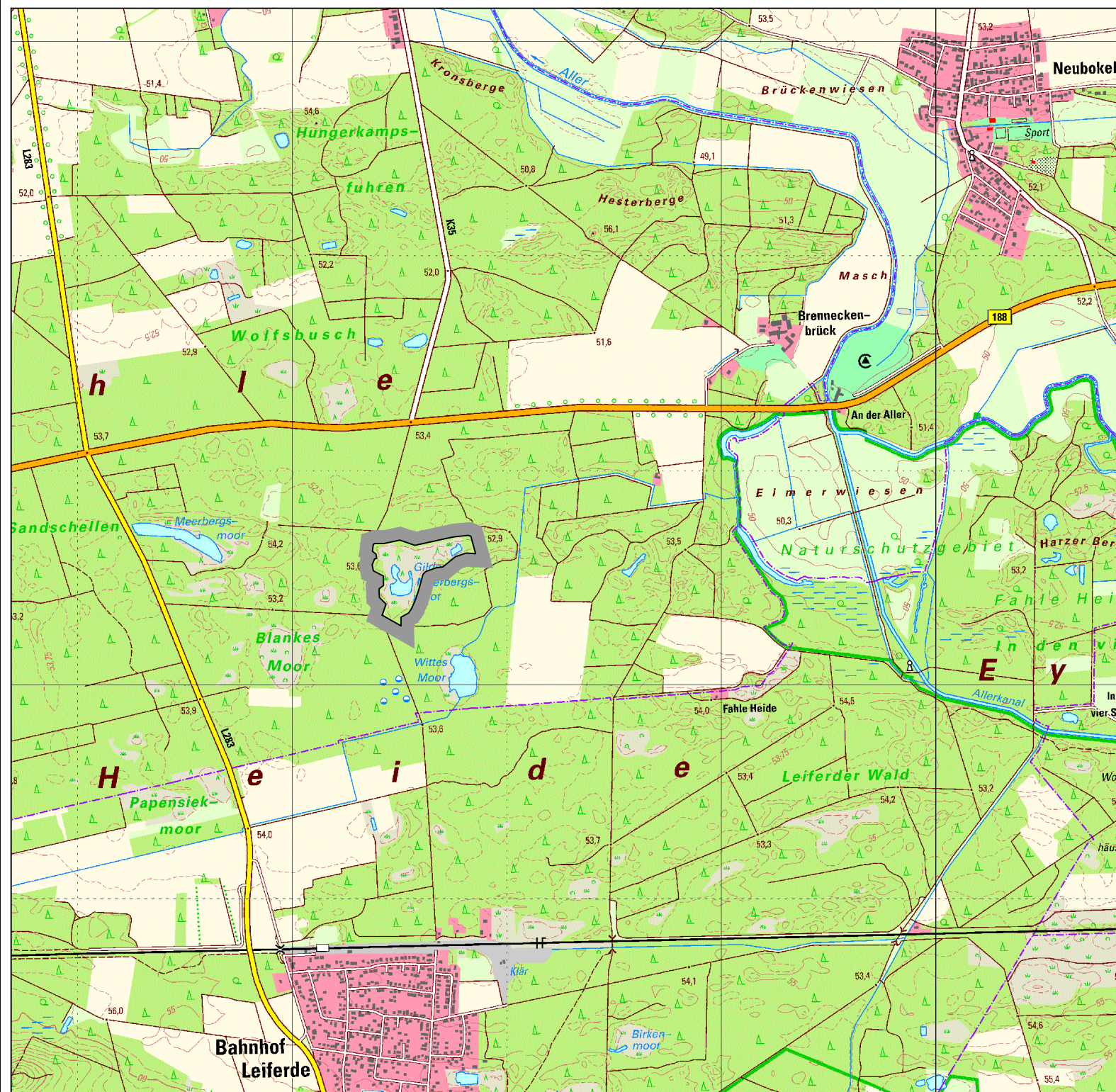

Landkreis Gifhorn  
Schlossplatz 1  
38518 Gifhorn

gez. Marion Lau (Landrätin)

Maßstab 1 : 25.000



Karte 2

Quelle der Kartengrundlage: Auszug aus den Geobasisdaten  
der Niedersächsischen Vermessungs- und Katasterverwaltung,  
© 2012

